ANUL XXXIV No. 9248

ABONAMENTE:
Lei 350. . . . . pe un an
„ 180. . . . . „ 6 luni
„ 90. . . . . „ 3 luni
„ 35. . . . . „ 1 lună
„ 1500. . . . Instituții publice

Atelierele tipografice „Opinia"
IAȘI STR. LAPUȘNEANU 37

1 LEU

OPINIA

Ziar popular cotidian

MARȚI 1 FEBRUARIE 1938

TELEFOANE
Redacția . . . . No. 1298
Administrația . . . „ 1299
Serv. de noapte red. . „ 1436
„ admin. . . . „ 1567

Redacția și Administrația
IAȘI STR. LAPUȘNEANU 37
Director: C. D. GHIULEA

BIBLIOTECA UNIVERSITATII IAȘI

La putere și în opoziție...

De-abea trecut în opoziție, partidul liberal a și început seria protestelor.

Spre exemplu, liberalii protestează împotriva modului cum se face acum cenzura.

Departe de noi gândul de a aproba cenzura — cu care totdeauna am fost în luptă aprigă.

Desigur că protestele sunt îndreptățite, judecând din punct de vedere al libertății scrisului,

Cum pot veni însă liberalii s'o facă acum pe inocenții și să se adreseze proteste împotriva unei măsuri pe care ei au aplicat-o cu vârf și îndesat ?

Cum pot striga ei că nu sunt lăsați să publice ceia ce vor, când acum două luni făceau harcea-parcea din paginile gazetelor?

Imi amintesc că la începutul lui Decembrie am înregistrat la o rubrică de varietăți, indicele de scumpire a vieții, luat din ziarul „Argus".

Domnii cenzori liberali și-au închipuit că cine știe ce calcule oculte ascundem noi sub acele cifre, și au scos notița.

In altă zi am arătat că nu-i demn pentru gardienii publici să lipească afișe electorale pe străzi și am indicat cazuri concrete firește că notița n'a apărut.

In ajunul Crăciunului am publicat un colind cu glume politice, nevinovat ca orice glumă.

Au trebuit intervenții stăruitoare pentru ca versurile să apară. Parcă ar fi fost vorba de siguranța țării sau mai știu eu ce lucru grav !

Cenzura liberală ajunsese atât de vigilentă și de bănuitoare, încât era deajuns să scrii „gramafon" sau „tenor" pentru ca să creadă că e vorba de dl. Tătărescu ; să scrii „sforărie" și să se citească... Valer Pop !

Și acum, când au trecut în fine în opoziție, liberalii țipă și se agită împotriva cenzurei.

Poate că acum înțeleg și dumnealor că într'un fel vez lucrurile când ești la putere și altfel le simți în opoziție.

Ce folos însă la această constatare ?

In opoziție protestează pentrucă așa e obiceiul opoziției : să protesteze ; iar când vor fi la guvern din nou, să vezi atunci regim la cenzură !...

AUREL LEON

Explozia de lângă Paris

Am anunțat puternica explozie dela Villejuif, lângă Paris. La un laborator chimic de aco'o fusese aduse granatele confiscate din depozitele clandestine ale „Cagularzilor". Dintr'o neatenție, 6000 granate au făcut explozie, omorând 14 persoane, și provocând stricăciuni însemnate. In clișeu, un aspect al locului, puțin timp după producerea nenorocirei.

O premieră originală la Teatrul Național

„Un om care dă palme vieții" *e primă lucrare dramatică a cunoscutului romancier, d-l* Octav Desilă, *autorul atâtor lucrări literare de un remarcabil succes.*

Această piesă, a cărei premieră are loc la Teatrul Național mâine Marți 1 februarie, a fost primită cu elogii de comitetul de lectură și reprezentarea ei va însemna o nouă izbândă a literaturei dramatice originale.

D. Octav Desilă pune o problemă psihologică de eternă actualitate, tratând-o meșteșugit, cu mijloace inedite.

In rolul unui savant care se ocupă cu descoperirea unui leac contra cancerului, apare d Aurel Ghițescu, talentatul artist al naționalului.

Din distribuție fac parte d-ra Margareta Baciu, d-na Eugenia Protopopescu, și d-nii Bruno Braeschy, Ștefan Ciobotărașu și Neculai Șubă.

Direcția de scenă o are d. George Mihail Zamfirescu, *iar decorurile celor 3 acte sunt lucrate de pictorul Th. Kiriacoff.*

RED.

Din toată lumea

Un omagiu

Zilele trecute s'a ținut la Vaslui o întrunire țărănistă sub președinția d-lui prof. P. Andrei,

Analizând situația politică actuală, d. Andrei a arătat atitudinea d-lui prof. Costăchescu și a exprimat calde omagii pentru profesorul ieșan, încheind cu strigătul : „Trăiască profesorul Costăchescu!". Sala întreagă a ovaționat.

Desigur, această manifestare e caracteristică,

Cadouri japoneze pentru d-nii Hitler și Mussolini

Asociația tineretului din Tokio va oferi d-lor Mussolini și Hitler două spade de preț și două armuri individuale japoneze, complecte. In rândurile acestei asociații militează peste o sută mii de tineri. Ea va trimite o delegație la Roma și Berlin pentru a oferi celor doi oameni de stat simbolicul lor dar.

Manevre americane

In linia pregătirilor militare, —pentru orce eventualitate,— Statele Unite americane organizează mari manevre navale și aeriene care se vor desfășura în oceanul Pacific, în cursul lunilor Mart și April.

Forțele angajate vor fi de 175 vase de război, 500 avioane și 60,000 soldați.

Vor fi cele mai mari manevre organizate vreodată de Statele-Unite.

Ducele de Windsor și-a salvat un prieten

Ediția europeană a lui New-York Herald Tribune dă din Londra o informație după care Ducele de Windsor a salvat din fața plutonului de execuție pe diplomatul spaniol Xavier De Berrijillo, vechiu prieten al său.

Don Xavier făcuse parte din ambasada spaniolă din Londra și fusese închis la Madrid ca naționalist. Ducele de Windsor a adresat o scrisoare personală lui Sir Henry Chilton, ambasadorul Marei Britanii la Hendaye, cerându-i să facă toate eforturile să încerce să-i salveze prietenul. Imediat ce republicanii au știut, dela Ambasadorul englez la Madrid, cererea specială a Ducelui, au dat drumul diplomatului care astăzi se găsește în călătorie spre frontieră.

Mai degrabă demisie, decât căsătorie

Noua lege a căsătoriilor în Anglia pune diverse piedici divorțurilor.

Dezbaterile juridice la despărțirea căsătoriilor, trebuesc conduse numai de magistrați căsătoriți. In urma acestei măsuri, numeroși judecători de vază din Anglia, au trebuit să-și dea demisie din posturile lor.

Au preferat să demisioneze decât să se însoare.

Sistem ingenios pentru descoperirea gangsterilor

Sunt cunoscute ravagiile făcute în Statele-Unite de gangsterii ce se ocupă cu așa numita „kidnapping", — răpirea persoanelor bogate, pentru eliberarea căror se cer familiilor mari sume de bani.

Poliția americană a reușit însă să găsească mijlocul de a identifica pe răpitori după punerea în circulație de către aceștia a banilor primiți pentru răscumpărare,—deși gangsterii primesc aceste sume decât în bancnote mici de 5, 10 sau cel mult 50 dolari și ale căror numere să nu fie în serie.

Anume, celor ce nu au încotro și trebue să plătească, li se pun la dispoziție pachete de bancnote uzate, aranjate astfel ca seriile lor să se încadreze într'o „cheie", care e comunicată tuturor bâncilor. In felul acesta e ușor oricărui Funcționar de bancă să descopere biletele provenite din sumele plătite răpitorilor.

Mulțumită acestui sistem a fost arestat de curând un gangster care răpise pe fabricantul Ross din Chicago, tocmai în momentul când dădea la Cassa Hipodromului din Santa-Monica banii pentru un pariu mutual.

Atitudinea politică a „Frontului Românesc"

Reorganizarea cadrelor. — Punctul de vedere al d-lui Vaida. Participarea la alegeri.

Câteva lămuriri ale d-lui prof. P. Dragomirescu

Dl. Vaida-Voevod a adunat în ziua de 25 Ianuarie în Capitală, pe toți șefii de organizații, procedând la o reorganizare a „Frontului Românesc".

De la Iași a participat dl. prof. P. Dragomirescu, șeful organizației locale și unul din cei mai devotați luptători pentru programul d-lui Vaida.

Intors în localitate, am avut prilejul să stăm de vorbă cu dl. Dragomirescu.

D-sa ne spune :

— „Ultimele evenimente politice au produs svârcoliri și defecțiuni și în sânul partidului nostru. Ele însă au fost fără importanță, așa că „Frontul Românesc" și-a păstrat organizațiile.

„Dl. Vaida este satisfăcut de modul cum a evoluat situația politică.

„D-sa ne-a declarat că are toată stima pentru dl. prof. A. C. Cuza; îl cunoaște de 40 ani și i-a admirat ținuta politică intransigentă.

Reorganizarea cadrelor vaidiste

In consfătuirea de la București s'a început reorganizarea cadrelor vaidiste.

S'au completat organizațiile unde s'au produs defecțiuni și s'a împărțit țara pe regiuni, pentru a se putea lucra mai metodic.

Cu conducerea Ardealului a fost însărcinat d. Voicu Nițescu, iar cu a vechiului regat, d. C. Anghelescu.

Bucovina e sub conducerea d-lui prof. Cândea.

Organizațiile din Moldova au cerut șef pe d. prof. P. Dragomirescu, ceia ce d. Vaida a încuviințat,

Pentru Basarabia s'a lăsat deasemenea conducătorului până după alegeri, deoarece mai sunt unele discuții.

D. prof. Dragomirescu a fost însărcinat să cerceteze situația din unele județe din Moldova și Basarabia.

Altfel trebue limpezită în jud. Cetatea Albă, unde șeful organizației de acolo, dl. Rotta, a convocat comitetele sectoarelor pentru ziua de 2 Februarie, când va face propuneri de colaborare cu guvernul,

Pregătiri pentru alegeri

Șefii de organizații au primit ordin să întocmească imediat listele de candidați pentru alegeri și să le trimită la centru pentru aprobare.

La Iași organizația vaidistă a ținut ședință Joi seara, când dl. prof. Dragomirescu a făcut oomunicări de la centru, și s'a purces la întocmirea listei care va fi comunicată centrului.

„Nu combatem guvernul"

— „Incepem campania electorală, ne spune dl. prof. Dragomirescu.

Nu înțelegem însă sub nici o formă să atacăm actualul guvern.

„Noi vom face o propagandă de luminare a maselor, de edificare a cetățenilor asupra programul d-lui Vaida.

„Frontul Românesc" este rezerva naționalismului, care va fi obligată să înlocuească lipsurile din prima linie, în lupta pe care o dă armata guvernului național-creștin.

„De aceia noi luptăm, fără a combate actualul guvern naționalist" — încheie dl. prof. Dragomirescu.

AL.

Citiți în pag. IV-a
ULTIMA ORA

Incă o lămurire în privința deblocării în învățământul primar

de institutor P. DIMITRIU

O interpretare greșită a termenului de curând încetățenit „deblocare", a dat naștere la discuții aprinse în cercul tuturor învățătorilor. Pe câtă vreme în armată o parte din ofițeri s'au văzut peste noapte trimiși acasă fără a se ține samă de vechime, drepturi sau legile vechi relative la pensionare, câțiva colegi din localitate confundă acest act de autoritate cu trimeterea la pensie la termenul de 35 ani fixat prin lege, a tuturor învățătorilor cari la acea dată și-au încheiat cariera.

Pentru o mai completă edificare a sensului cuvântului „deblocare", socot că stilul telegramă al lui Caragiale *„picior, spate, jos"* este definiția exactă a acestui termen, —ceiace e cu totul departe de o trecere la pensie la data cuprinsă în lege, împotriva căreia dispoziții am declarat altă dată că n'am de făcut nicio obiecție.

Cei ce au urmărit însă literatura respectivă în ziarele și revistele din întreg cuprinsul țării, au putut afla că se cere *o adevărată deblocare* prin înlăturarea dela catedre a învățătorilor, la 30 ani serviți și fără a beneficia de drepturile legale actuale de pensionare, ceiace ar constitui o mare nedreptate făcută generației de educatori cari și au dat pe vremuri contribuția morală și personală în făurirea României întregite și căreia generații i se cuvine respectul necondiționat al urmașilor în carieră.

In acest sens a avut și Președintele Asociației Învățătorilor ieșeni, un aliniat în articolul său, și împotriva acestuia am protestat.

Gestul d-lui Președinte a încurajat până la maximum pe d-l Maximovici, învățător tânăr, care în loc să-și expue părerile în mod cuviincios improașcă cu necuviințe pe înaintași, dând dovadă de prost augur în debutul său în viață. Realitatea cred că-l va pune pe făgașul cel bun.

D-sa ar trebui să știe că în alte țări și în special în

(Continuarea în pagina 2-a

Probleme ieșene

Tatarașii — un cartier fără sprijin

Chestia construirei unei noui fabrici de tutun

Se vorbește mereu de înfrumusețarea Iașului și de modernizarea cartierelor.

Unul din principalele cartiere—de sigur — e cartierul Tatarași. Aici a început pe vremuri o activitate culturală în jurul Ateneului. Sufletul acelei mișcări a fost dl. Ifrim. Serbările, șezătorile, conferințele, corurile, precum și excursiunile anuale, au dus faima Tatarașului și a Iașului în toate părțile țării. Nu se poate uita activitatea aceasta plină de idealism, care a pus în mișcare un cartier întreg, trezindu-l la o nouă viață.

Activitatea culturală însă, ori cât de inteligent ar fi ea condusă, fără un piedestal economic, fără surse materiale, ea e sortită să lânceziască, până când își dă chiar sfârșitul. Așa s'a întâmplat și cu Ateneul Tatarași, care—după plecarea d-lui Ifrim — își închisese porțile și în rase într'o grea agonie.

Au mai încercat și alți să-i dea viață, dar s'au lovit de aceleași lipsuri și de aceiași indiferență din partea autorităților,

Ateneului și să puie să deschidă porțile Ateneului și să puie din nou lumea în mișcare. Cu mari sacrificii și cu multă trudă s'a înființat un cinematograf și se continuă vechea mișcare culturală din vremea d-lui Ifrim. S'au reluat șezătorile, corurile serbările etc.

Tot în jurul Ateneului a luat ființă cu scop economic și educativ, „Cercul gospodinelor", de sub înțeleapta și distinsa conducere a d-nei dr. Panaitescu.

Tot la Ateneu și-a găsit adăpostul și un subcentru premilitar, care pregătește tineretul în scop național-patriotic, potrivit legilor în vigoare.

Ateneul Tatarași e deci într'o continuă activitate plină de nădejdi de viitor. Din nefericire însă activitatea aceasta plină de nădejdi s'a bucurat de foarte puțin sprijin din partea autorităților. Ea e mereu amenințată să aibă soarta activității înaintașilor. Și e păcat.

Cartierul Tatarași e un cartier curat românesc. Mai toți locuitorii sunt modești funcționari, parte militari și cei mai mulți sunt muncitori și meseriași. Acești cetățeni, în majoritate sunt săraci. Ei nu pot progresa în ritmul vremei fără sprijin dinafară; dar tocmai acest sprijin lipsește aproape cu desăvârșire.

Tătărășanii au pornit în prezent și o mișcare de ordin pur economic tot în jurul Ateneului Tatarași. Inițiatorii se trudesc să deie viață unei cooperative de desfacere și consum, care să desvolte spiritul de economie și negoț în cartierul nostru.

Inițiativa e pe drum bun și nădăjduim că în scurt timp, această operă va putea fi realizată.

Dragostea de muncă și entuziasm avem: oameni prețuiți sunt; dar lipsa de capital și sărăcia cartierului, întârzie realizarea multor opere de seamă, necesare mai ales în aceste vremuri. Tânguiri au fost destule, dar toate au rămas încă fără de ecou.

*

Liga Culturală, prin glasul conducătorilor săi, îndemna mun cipalitatea la înfrumusețarea cartierelor românești.

S'a vorbit atunci mai mult de cartierul Copou. E drept că acest cartier progresează pe fiecare an, cu sprijinul comunii. El va trebui să devină un cartier al intelectualității Iașului,

Frumoasele clădiri și vile ce se ridică mereu, îi dau un aspect frumos ; aproape occidental. Dar în timp ce cartierul Copou progresează, cartierul Tatarași lâncezește.

E vorba în prezent de construirea unei noui fabrici de tutun. Manufactura de tutun din cartierul Păcurari, lovită de cutremurul și inundații, așezată pe un teren slab și insalubru, nu-și mai poate continua activitatea în vechiul local.

Directorul fabricei, dl. inginer Petrini, un distins intelectual al Iașului, a obținut— pe cât se spune — aprobarea de a se construi un nou local.

De asemeni—se spune—că acest local să fie ridicat în cartierul Copou, pe terenul ministerului educației naționale, destinat din vremuri școlii normale de fete. Ce

(Continuare în pagina 2-a)

ANTINEVRALGICUL
JAWOL
combate sigur

GRIPA
RĂCEALA ȘI
DURERILE DE CAP
La constipații
AMIC
purgativ sigur

SIDOLI

prezintă azi
2 filme mari într'un program colosal —
Grandioasa premieră—O super-producție vieneză, în regia genialului Geza von Bolvary
Romanul unei fete de pension
cu minunatul ansamblu de la Burgtheater din Viena
ANGELA SALLOKA, HILDE KRAHL, LEOPOLDINE KONSTANTINE și compatriotul nostru RAOUL ASLAN.
AL DOILEA FILM
REVOLTA IN CHINA
cu FAY WRAY
și RALPH BELAMY
Complectare Jurnal Sonor

Dr. Gancevici
consultă
BOLI DE PIEPT
Str. Lăpușneanu 19
Luni, Mercuri și Vineri
între orele 1—4 p. m.
Telefon 1486

Azi la Roxy
până Duminică inclusiv
2 opere monumentale
— cu 10 lei plus taxele —
REPUTAȚIA unei domnișoare
cu Jean Harlow și Mirna Loy
Al doilea film
Perlele Koroloff
Complectare Jurnal Pathe

DOCTOR
A. Socolovschi
Specialist în boli și operații de
nas, gât, urechi
Piața Unirei
Str. Săulescu 2
DIATERMIE SPEC. ORL.
Inhalație cu ozon (electr) electroterapie, înaltă frecvență
Cons. 8½—10 12—2; 5—7

VIN TONIC
Vitaminat
Iradiat
La cerere se remite în provincie, contra ramburs cura completă de 3 sticle
Lei 220. Depozit: Farmacia Dr. Beceanu, Piața Halei.

DOCTOR
Iosif Goldenberg
Medic de Spital
Specialist în
BOLI DE PIELE, SIFILIS VENERICE
Strada Palat No. 2
(vis-a-vis de Palatul Administrativ)
Cons. 8-11 dim. 3-8 p. m.

Quadrat Riga

CINEMA PHOENIX
CU 8, 10 ȘI 13 LEI
Astăzi până Duminică inclusiv
2 opere monumentale 2
ELISABETA Regina Angliei
în care se redă fidel viața ei
Al doilea film
IN UMBRA scaunului electric
cu Spencer Tracy
Complectare: Jurnal sonor

Doamna Doctor
C. PARHON ȘTEFANESCU
Medic primar al Spit. Socola
Boale nervoase și ale glandelor cu secrețiuni interne
METABOLISM BAZAL
Cons. 2—4 p. m.
Str. Tăutu 2 Tel. 2269

GALOȘI și ȘOȘONI
CHILIPIR
de la 120 lei perechea
LA DESFACEREA
DIN STR. ANAST. PANU 56
vis-a-vis de Biserica Sf. Nicolae

DOCTORUL
R. DAMSKER
Medic de Spital
Str. Gaica Vodă No. 32
între 7-9 și 3-6
MEDICINA INTERNA
Boli de inimă
plămâni—rinichi

DOCTOR
D. V. Dobrescu
Asistent Universitar
Chirurg al Spitalului Asig. Sociale
Str. Piața Sf. Spiridon
(alături de Farmacia Adace)
Boli și operațiuni chirurgicale și de femei
Consult. 2—4, 7—8 seara

CABINET DENTAR
Dr. Jean David
Medic stomatolog
Boli și operațiuni de
dinți și gură
Str. Lăpușneanu 47
Cons. 9—12 și 3—7 p. m.

TYP
Purgativ neîntrecut

Amatori fotografi
Developați, copiați, măriți la
Fotograful Z. WEISS
Piața Unirii
Găsiți Rollfilme, Pakfilme, Plăci Agfa, Kodac etc. cu prețurile fabricei. — Se copiază, se mărește și se developează gratuit la Studio Fotografic
Weiss PIATA UNIRII

In fiecare seară la ora 7
CEREȚI
informația
cu ultimile știri din țară și din străinătate
EXEMPLARUL 1 LEU

PIERDUT Buletinul Populației Iași pe numele de Leibovici Froim comerciant, din str. Nemțească No. 1 | 3.
Acest buletin se declară nul.

PIERDUT Buletinul Populației Iași No. 1884 din 1921 pe numele de Leiba Oaru Vasile din Iași str. Frumoasa No. 93.
Acest buletin se declară nul.

La bătături — oricât de vechi, de adânci, de dureroase, numai „Coricol".
Depozit: Farmacia Pollak
Str. Ștefan cel Mare Telefon 235

PUBLICAȚIE

Eforia Națională de Ocrotire I. O. V. Iași, aduce la cunoștința celor interesați că va ține pentru a doua oară tratare prin bună învoială la sediul Eforiei din Iași, str. Codrescu No. 7, în ziua de 3 Februarie 1938, ora 10 d m., pentru aprovizionarea Căminului de orfani de război din Iași cu 40 perechi ghete.

Tratarea se va face în conformitate cu art. 88—110 incl. din L. C. P. cu art. 31—53 din Regulamentul O. C. L. și normele generale pentru ținerea licitațiilor publice, publicate în M. O. No. 127 din 4 iunie 1931.

Concurenții vor depune oferte scrise în plicuri închise ca și la licitațiile publice și o garanție de 5 la sută din valoarea furniturii, în numerar sau efecte de Stat sau garantate de Stat.

Caetul de sarcini și orice alte informațiuni se pot vedea și obține dela Biroul Eforiei în zilele și orele de lucru.

Direcțiunea

Rubrica cinematografică

Cinematografele din localitate fac toate sforțările posibile, de a fi pe placul publicului, alcătuind programe de calitate:

„TRIANON"-ul — nu s'a dezmințit niciodată în ceiace privește renumele ce și l-a făcut — și a adus și săptămâna aceasta niște filme frumoase. E vorba de „India în flăcări" — în care avem plăcerea de a o revedea pe mica, dar „marea" vedetă Shirley Temple. O secondează cu mult brio faimosul Victor Mc. Laglen.

Al doilea film e: „Dragostea în viteză", o comedie bună cu Aun Sothorn și Don Ameche.

*

La „SIDOLI" se reprezintă o frumoasă realizare vieneză, sugestiv intitulată: „Jurnalul unei fete de pension", în care avem plăcerea să vedem pe un compatriot, Raul Aslan".

Al doilea film: „Rovol tăin china", ne aduce pe ecran grozăviile ce se desfășoară actualmente în Asia. Interpreții principali sunt Fay Wray și R. Bellamy.

*

La „SCALA" se reprezintă „Secretul d-rului F", un film a cărei acțiune se desfășoară în jurul descoperirii unui ser.

Marii actori A. Schönhals și Gerda Maurus sunt interpreții principali.

Al doilea film e: „Misterul camerei obscure", o realizare senzațională, cu G. Patrick.

*

La „PHOENIX" se reprezintă „Regina Elisabeta", o realizare care ne arată viața de altă dată a Angliei; și „în umbra scaunului electric" cu Spencer Tracy.

Informațiuni

x Cu ocazia anchetei făcute la Epitropia St. Spiridon, d. inginer Kieser prezentându-se, din propria sa inițiativă pentru a i se controla gestiunea, a fost felicitat de către anchetatori pentru modul conștiincios și corect în care a condus „Serviciul ai cărui șef a fost, precum și pentru felul ingenios în care își organizase activitatea și controlul materialelor folosite de serviciul său.

x Societatea Ofițerilor în rezervă proveniți din activitate „Regele Carol II" aduce la cunoștința tuturor ofițerilor în rezervă și retragere proveniți din activitate, precum și tuturor ofițerilor deblocați, că în ziua de 1 Februarie ora 10 dim. este adunare generală la Cercul Militar, pentru a li se aduce la cunoștință chestiuni foarte importante.

x Profitați de săptămâna lânurilor la „COMOARA":

Lână Franceză	lei	15	scutul
„ Carmen	„	15	„
„ două culori	„	19	„
„ Michelin	„	21	bob.
„ Angora	„	33	„

x **Siropul Iodotanic Dr. Ratianu** aprobat de Consiliul Sanitar Superior, se recomandă cu mare succes copiilor lymfatici, anemici, scrofuloși și rachitici pentru purificarea și regenerarea sângelui, înlocuind Untura de Pește. Nu produce iodism. Depozit Farmacia Dr. Ratianu, str. Cuza Vodă 83.

DOCTOR
GR. A. DIMITRIU
Asistent al Clinicei
Dermato-Sifiligrafice
BOLI DE PIELE - SIFILIS
— VENERICE —
Const. 2—4 și 6—8 d. a.
în strada Mărzescu No. 4

DOCTOR
Eugen I. Ionescu
Medic Șef al Ambulatorului Antiveneric No. 2
Asistent Universitar
Specialist în boli de piele, sifilis și venerice
Zilnic consult 8—10 a. m. și 6½—8½ p. m.
Iași, str. Cuza Vodă 42
(casele fost Cristofor vis-a-vis de Camera de Comerț)

Cetiți „Opinia"

Tătărașii — un cartier fără sprijin

(Continuare din pagina 1-a)

ironie a soartei! In clădirea din care trebuia să răsară lumina pentru ridicarea satelor, să auzi într'o bună zi sirena fabricei chemându-și de zor pe lucrători, ca să prepare tutunul, cu care... se vor umplea norii cu himere! Nu. Hotărît lucru, aceasta e o greșală. Locul acela dela Copou nu-i potrivit pentru o fabrică și din alte puncte de vedere. Acolo cum am spus e cartierul intelectualității și n'are ce căuta o fabrică între vilele și locuințele intelectualilor. Și apoi, ca să aduci cei 500 de lucrători din alte cartiere, acestea nu-i deloc potrivit. Drept și sănătos lucru e să duci fabrica în cartierul muncitorilor, dacă ai dragoste de ei ca să-i înlesnești.

Cel mai potrivit cartier pentru fabrica de tutun e cartierul Tătărași.

Ateneul—după cât știm—a oferit și teren, într'un loc minunat, foarte bun pentru construirea fabricei. S'ar putea aduce și o linie de garaj până la Abator și Aviație, de unde cu vagoane speciale de tramvai, fabrica și-ar putea transporta produsele. Această linie de garaj până la Abator și Aviație, de unde cu vagonul special de tramvai, fabrica și-ar putea transporta produsele. Această linie de garaș e absolut necesară și Flotilei de Aviație.

E un moment potrivit când s'ar putea face ceva și pentru Tătărași.

Nu înțeleg de ce atâta rezistență pentru o operă așa de însemnată, ca aceia a ridicării cartierului Tătărașii. Pentrucă —după cât suntem informați— construirea fabricei în Tătărași, întâmpină încă rezistență.

Aceasta ne face să arătăm, că Tătărașii noștri e un cartier fără sprijin. Tot ce s'a făcut până acum aici, e opera modestilor cetățeni locatnici și entuziasmului unor idealiști cari încă mai nădăjduiesc întrezirea tuturor consțiințelor, pentru sprijinul necesar ridicării și progresului unui cartier atât de însemnat, cum e cartierul nostru Tătărași.

Nădăjduim și noi că C. A M-ul va ține seamă de toate acestea: și va avea recunoștința Tătărășenilor.

CONST. ROLLEA

Un măcelar se sustrăgea dela plata taxei către primărie

In baza memoriului depus la primărie de măcelarii creștini, d. R. Drăghici, ajutor de primar, a examinat amănunțit felul cum își îndeplinește comerțul d. Moscu Iacob măcelar angrosist dela Copou și proprietarul unui abator particular.

Dl. Drăghici a constatat că măcelarul în chestiune, care furnizează multe instituții din Iași, se sustrăgea dela taxa de 2 lei pe kgr. pe care o datora primăriei locale.

S'a pus în vedere măcelarului să achite taxa pentru anii din urmă și pentru toată carnea furnizată. În caz contrar, se va recurge la aplicarea legii, cu toată severitatea.

REP.

D. prof. I. Botez despre unirea asociațiilor negustorești

Zilele acestea s'a ținut la București congresul Sfaturilor Negustorești din țară, sub președinția d-lui Niculescu-Ritz. La congres au participat și d-nii miniștri Giurtu D. R. Ioanițescu și Enescu. Din partea Iașului a participat d. prof. Iancu Botez Reîntors în localitate, d-sa ne-a declarat următoarele:

— „Am spus-o și la București și o declar încăodată greșeli politice se pot face fără urmări prea grave. Greșelile făcute însă pe tărâm economic pot zdruncina adânc structura burgheză pe care se bazează civilizația noastră modernă".

Referindu-se la unirea Sindicatelor alimentare cu Sfaturile Negustorești, d. prof. Botez spune că e bucuros de ea, căci pentru unire predică d-sa de peste 25 de ani.

„Este de dorit că și în localitate să se purceadă la unirea tuturor asociațiunilor comerciale în cadrul Sfatului Negustoresc, pentru ca toată negustorimea să fie strâns unită, spre a-și putea valorifica importanța în România de mâine"—încheie d. prof. Botez.

REP.

Municipale

Măsurile primăriei în vederea ajutorării șomerilor

In cabinetul d-lui primar N. Gane, a avut loc Sâmbătă ședința comitetului de ajutorare a șomerilor.

Au mai asistat d-nii: inspector Ciurea, Gh. Ifrim, președintele Camerei de Muncă, Alexandru Renner, V. Arsenie, etc.

S'au luat în discuție modalitatea acordării de ajutoare.

S'a propus ca în viitorul buget al primăriei, să se înscrie un capital și pentru șomeri, iar deocamdată să se deschidă un credit special.

Această chestiune va fi supusă spre soluționare, la o viitoare ședință a comisiei interimare.

La urmă se propune și se hotărăște să se întocmească un memoriu care va fi înmânat ministrilor ieșeni, cu rugămintea de a obține de la Centru sprijinul necesar pentru ajutorarea șomerilor Iașului.

Se deleagă cu această chestiune d. V. Arsenie.

Dificultățile financiare

Intrăm în fief-ul d-lui col. Adam, conducătorul financiar al Municipiului Iași.

D-sa ne declară că primăria trece actualmente prin momente grele. Deși încasările s'au dublat, totuși nu se poate face față la toate cerințele instituției.

S'au dat dispoziții pentru verificarea tuturor vehiculelor de pe piață și obligarea lor a plăti dările, rămase cu mult în restanță.

Regulamentele

La viitoarea ședință a comisiei interimare, se va lua în discuție chestiunea regulamentelor comunale, care vor trebui întocmite cel mai târziu, până în Aprilie ărt.

Achitarea salariilor

Incepând de Sâmbătă, se achită salariile funcționarilor primăriei, pe luna Ianuarie crt.

V. G.

Un proces interesant împotriva ministerului de Externe

O interesantă acțiune a fost introdusă la Tribunalul local, contra ministerului afacerilor străine, de către Marius Braunștein din str. Săulescu 1.

Petiționarul având mai multe bunuri în Germania, cu ocazia războiului a suferit pagube însemnate.

Pentru a fi despăgubit, a acționat statul german în fața Tribunalului arbitral mixt româno-german, care i-a acordat suma de 73.300 mărci aur.

Urmând a încasa acești bani, petiționarul a intervenit la ministerul român al afacerilor străine, spre a face formele necesare.

Refuzându-i-se intervenția de către minister, d. Marius Braunștein nu a putut încasa despăgubirea.

Din această cauză a acționat în judecată ministerul pentru a-i acorda despăgubirile, sau a interveni către statul german să i se plătească banii.

Incă o lămurire în privința deblocării

în învățământul primar

(Continuare din pagina 1-a)

Germania, încă din 1915 învățătorii absolvenți își așteaptă rândul la numiri câte 5 și 6 perii. (Educația Cetățenească de Rerschensteiner), fără a huli pe cei ce activează în acest timp în școli. Pentru restrângerea acestor pletore de învățători fără catedre, cred că în curând se va impune învățământul universitar tuturor învățătorilor, așa cum s'a impus și preoților; și cu acest procedeu triarea fiind mai mare, problema se va rezolva dela sine.

Dar iată că se opune d-na Constantineanu o colegă care cere ca fabricile de învățători să funcționeze mereu, căci mai avem nevoie. Un proverb străvechiu zice că pe femeie să n'o atingi nici cu o floare și deci aș vrea să evit o polemică cu d-sa.

Desigur că există mulți copii în vârstă de școală, dar ce să le faci când ei refuză să vină în sălile reci, desculți și flămânzi, preferând existența omului simplu cu preocupări ancestrale, în locul culturii care pregătește pe om să simtă mai mult suferințele lumii existente! Evoluția nu face salturi și școala va fi totdeauna în raport direct cu tradiția culturală, Deci trebuesc mai puține școli normale, deci mai puțini absolvenți, pentrucă n'avem frecvență, nici pentru actualii învățători. Frecvența în școală e în funcție și de starea materială și aceasta fiind iremediabil de precară, s'o spunem sincer: *la sate n'avem populația școlară cerută de numărul posturilor.*

In ce privește apelul d-nei susnumită, la sentimentele de creștini a celor ajunși la 35 de ani, ca să demisioneze, — nu mă opun. Eu însă mai am încă 10 ani și deci cu toată politeța de care ar trebui să dau dovadă, nu pot face așa ceva.

Relativ la detașările în oraș cât și la transferări, — ah ce ideal frumos! Cu cât se va realiza mai târziu, cu atât va fi mai plăcut. Căci oricine știe că un ideal împlinit, aduce blazare, indispoziție, obezitate etc.

Să-și facă fiecare stagiul în suferință, acolo în întunericul satelor; și potrivit cu anii și la timpul oportun vor veni și satisfacțiile cuvenite unei munci de apostol.

Petru Dimitriu
institutor

INCA 6 ZILE EFTINE
începând de Luni 31 Ianuarie a. c. la
Magazinul N. Angelescu & Co.
Succesorii firmei Luca P. Niculescu Iași
Str. Ștefan cel Mare 4
Mari reduceri la toate articolele
Se vând cupoane cu prețuri de desfacere

Formalitățile revizuirei încetățenirilor

O convorbire cu juristul Osvald Teodoreanu

Termenul de 20 zile. — Categoriile de evrei care trebue să fie revizuiți.—Situația văduvelor și a copiilor.—Ce acte trebuesc neapărat, pentru valorificarea cetățeniei.

In legătură cu revizuirea încetățenirilor am crezut folositor a ne adresa cunoscutului jurist ieșan d-lui avocat *Oswald A. Teodoreanu*, distinsul nostru colaborator, rugându-l să ne facă precizările necesare, pe care le publicăm mai jos.

*

„N'am avut când să aprofundez decretul-lege al revizuirii încetățenirilor, așa că n'am reflectat încă destul de suficient asupra dispozițiilor lui. Totuși din examinarea făcută, mi se pare că rezultă următoarele:

Termenu legal

„Deși termenul de 20 zile pentru depunerea actelor, termen fixat prin art. 6 privește numai pe acei prevăzuți la art. 5 adică pe cei cari figurează pe tablourile întocmite de Primării, totuși socot că este preferabil ca toți cei încetățeniți pe baza decretului No. 2085 din 1919, ca și acei cari au solicitat înscrierea în listele cetățenești până la 1924, precum și acei naturalizați pe baza procedurii curente prevăzută a legea pentru dobândirea și pierderea naționalității, e și mai bine să ceară în termen revizuirea, pentru a evita orice surprize neplăcute.

In orice caz—accentuează dl. O. Teodoreanu — pericol nu poate fi pentru nimeni, față cu calea contestației pe care o deschide art. 14 și următorii, ci numai o controversă față cu art. 12".

Diferite categorii de revizuibili

La întrebarea ce i-am făcut dacă depunerea actelor este obligatorie pentru toți evreii cetățeni d-sa ne-a răspuns:

„obligațiunea absolută de prezentare a cererii de revizuire însoțită de acte, privește numai pe cei înscriși în tablourile primăriilor urbane sau rurale.

De unde ar rezulta că persoanele care au ordonanțe de încetățenire obținute în 1918 prin sentințe judecătorești, nu sunt obligate a introduce cerere și a depune acte; aceste ordonanțe judecătorești pot fi revizuite numai în urma cererii Parchetelor și ar fi bine ca cei în cauză să facă cunoscut Tribunalelor care au pronunțat sentința de încetățenire, adresele lor actuale, spre a putea fi citate din oficiu, în caz de contestațiune".

Văduvele și copiii

Chestionându-l pe eminentul jurist asupra altor categorii în cauză, am primit acest edificator răspuns:

„Văduvele au aceeași soluție ca și pentru copii moștenitori, și ele urmează condiția soțului. Copiii trebue să procedeze exact ca și părinții lor, căci urmează condițiunea lor. Dacă tatăl lor ar fi trebuit să se prezinte și este decedat, trebue să se prezinte copiii spre a dovedi ceeace ar fi fost obligat să dovedească defunctul lor părinte,

Dacă însă defunctul părinte nu este obligat prin decretul-lege să se prezinte la revizuire, nici copiii săi nu sunt obligați să se prezinte la revizuire. Aceasta, evident cu excepția cazurilor de denunțare sau de o acțiune a procurorului.

Actele necesare

Cu referire la actele cele mai bune care fac dovada pe nitudinii drepturilor cetățenești, am primit următoarea precizare:

„Actele cele mai bune sunt cele de naștere, de căsătorie și deces, eliberate de ofițerul stării civile. Naturalizările până la 1918 se dovedeau cu Monitorul Oficial; tot astfel actele făcute în mod special și personal, cred că sunt foarte concludente încetățenirile obținute prin ordonanțe judecătorești de încetățenire. Apoi sunt foarte bune actele care arată că s'a satisfăcut legea recrutării în țară, livretele militare, ordinele de mobilizare și de demobilizare, actele invalizilor de război și orice acte militare sau altele care emană dela autoritățile românești.

*

La încheerea acestor notații, dl. *Osvald Teodoreanu*, adresându-se mie personal, mi-a spus:

„Te rog notează bine că ți-am dat această fugitivă lămurire în ziua de azi, Vineri 28 Ianuarie ora 6 p. m. adică în momentul când n'am luat cunoștință de *regulamentul* pe care-l așteptăm, și prin care se va lămuri definitiv tot ce pare nelămurit, în decretul-lege relativ la revizuirea încetățenirilor".

REP.

Dela Spiridonie

Ședința colegiului medical împreună cu epitropii Spiridoniei

La Epitropia Sf. Spiridon, a avut loc Sâmbătă ședința colegiului medical.

Au asistat d-nii: Rudolf Suțu, avocat I. Dimitriu și dr. Romano, epitropii eforiei; cum și toți d-nii profesori șefi de clinici și medici ai spitalului.

S'au discutat diferite chestiuni privitoare la bunul mers al instituției, hotărându-se o strânsă colaborare între medici și conducătorii Spiridoniei.

Consfătuirea va continua într'o ședință viitoare.

Desființarea serviciului social

S'a hotărât desființarea serviciului social depe lângă spitalul central al Spiridoniei.

Acest serviciu se va reînființa atunci când situația materială a instituției va permite.

Inspecție la Popricani

D. epitrop av. I. Dimitriu, însoțit de d. ing. Pavelescu, a făcut o inspecție la ferma Popricani, proprietatea Spiridoniei.

S'au luat o serie de măsuri pentru îmbunătățirea și refacerea fermei.

Furnizorii de alimente

Epitropia Sf. Spiridon a luat hotărârea ca pe viitor, furnizorii cu alimente să fie numai creștini. In consecință, conducătorii Spiridoniei au invitat o delegație de măcelari, cu care să se înțeleagă în această privință.

Verificarea gestiunii

Verificarea gestiunei Spiridoniei, de către d. inspector Stan, asistat de d-nii: N. Stoianovici, Petrescu și alții, continuă cu febrilitate.

Lucrul merge anevoios și se pare că va mai dura câtva timp.

Se spune că s'au găsit nereguli în sarcina unora dintre foștii conducători.

VIG.

M'am îngrășat grozav

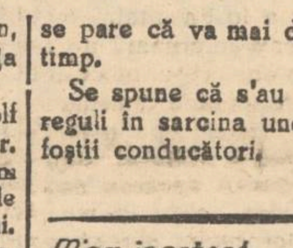

am să iau

KOPROL
CEL MAI BUN PURGATIV DE CIOCOLATĂ

fiecare săculeț conține un biletel pentru concursul jubiliar.

„Chino-vinul Dr. Ratianu" vin tonic cuChina, Cola, Guarana, Gențiană și Glicerofosfat de Calciu, întărește organismul, dându-i vigoare. Se recomandă cu mare succes convalescenților și anemicilor, mărindu-le pofta de mâncare. Depozit: Farmacia Dr. Ratianu str. Cuza Vodă No. 83.

✚

Mult întristații: Anton, soț, Adrian și Ștefania, copii, Radu-Mihai, nepot și familiile înrudite, au nemărginita durere de a face cunoscută moartea scumpei lor

ANA SCHILLER

în etate de 64 ani

Rămășițele pământești au fost depuse la Biserica St. Vasile-Nicoriță, iar solemnitatea înhumării va avea loc Marți 1 Februarie, la ora 13 (1 d. a.).

Congresul regional al pensionarilor publici din Moldova, Basarabia și Bucovina

cu participarea d-lui ministru Gh. Cuza

Cuvîntările rostite. Doleanțele pensionarilor. Sprijinul guvernului. Pensionarii ce urmează să intre în Parlament

In sala cinematografului „Phoenix", s'a ținut ieri congresul regional al pensionarilor publici din Moldova, Basarabia și Bucovina.

Am participat peste 1000 de pensionari, precum și reprezentanții asociațiunilor funcționărești dela diferite instituțiuni publice din orașul și județul Iași precum și din alte județe din Moldova. Inainte de deschiderea congresului, a avut loc o consfătuire intimă la Sediul „Blocului Pensionarilor" din localitate. Cu această ocazie, s'a constituit biroul, care a prezidat congresul, birou compus din d-nii: *N. Schina, Președintele Uniunei Pensionarilor* din întreaga țară, *Victor Munteanu Președintele Blocului Pensionarilor din Iași* și *Maior Eugen Constandache, Vice-Președinte.*

Congresul s'a deschis printr'o slujbă religioasă oficiată de preotul Bogdan, după care Sf. Sa ca reprezentant al Primăriei, a adus salutul Municipiului pentru congresiști.

Cuvântarea d-lui N. Schina

A luat cuvântul *N. Schina, Președintele Uniunei Pensionarilor Publici din întreaga țară*, care spune printre altele „Odată cu venirea la cârma țării, a partidului național-creștin, putem spune că o nouă viață începe pentru noi. Toată atențiunea noastră trebue să o îndreptăm către marii naționaliști ai României — A. C. Cuza și O. Goga, — care au datoria să ne asculte și să ne satisfacă doleanțele noastre. Lupta pe care o ducem de ani de zile, trebuie să aibă sorți de izbândă. ne facem datoria, atât pentru generațiile de astăzi cât și pentru cele viitoare".

In continuare, d-sa mulțumește presei, pentru concursul ce-l dă cauzei pensionarilor pentru revendicarea drepturilor lor.

„Această presă, în formația care se găsește astăzi — mai spune d-sa"—este farul luminos al unei națiuni și de azi înainte se rostește după cugetul și inima românilor".

Armonizarea pensiilor și salariilor

„De 20 ani luptăm pentru obținerea statutelor funcționarilor și pensionarilor publici. Este o problemă grea și trebuie să luptăm din răsputeri pentru introducerea unei ere noui în administrația țării și revendicarea dezideratelor noastre. Luptăm cu toții pentru aceleași cauze și deci să privim evenimentele așa cum sunt și să ne dăm înapoi. Nu vom avea ordine în țară, atât timp cât nu vor fi satisfăcuți pensionarii și funcționarii publici".

Mai departe d-sa aduce elogii d-lui Sancu Brădișteanu, Președ. Federației din întreaga țară, a pensionarilor publici, datorită cărui s'a făcut un pas mai mare în lupta pentru revendicarea drepturilor lor.

„Am fost cu o delegație a pensionarilor la d-l Prim Ministru O. Goga, căruia i-am expus pe larg ce dorim și ce trebuie să facă pentru noi, la care d-sa ne-a răspuns răspicat: *în primul rând către dvs. se îndreaptă privirile mele*".

„Armonizarea salariilor funcționarilor și pensionarilor publici—mai relatează d-sa—înseamnă o fixare definitivă a cadrelor și pune stavilă tuturor modificărilor ce ar urma să se facă. D-l O. Goga a și constituit o comisiune, care va avea de scop studierea armonizării salariilor și pensiilor, și încurând—„cu ajutorul lui D-zeu" vom avea salarii și pensiuni corespunzătoare nevoilor noastre".

„D-l Prim-Ministru O. Goga, este primul dintre conducătorii țării românești, care a pus în lucru această chestiune. Este o ideie națională ce trebuie să o privim cu multă bucurie această măsură a guvernului actual".

D-l N. Schina, mai declară că a propus d-lui Goga, ca și pensionarii să aibă reprezentanți în Parlament, la care d-sa a acceptat cu multă plăcere.

„Pensionarii țării reprezintă o breaslă în România și deci trebue să am această „breaslă în Parlament", a spus D-l Goga.

In continuare d-l N. Schina critică politica ce s'a dus până astăzi și a arătat că politicianismul nu este decât o otravă, care i-a împiedecat să ducă la bun sfârșit drepturile pensionarilor.

Telegramele trimise

„In încheiere, d-sa cere tuturor ca să salute cu bucurie și încredere venirea la cârma țării a guvernului Naț.-Creștin, care nu-i va dezamăgi în speranțele lor.

D-sa arată că primul gând al pensionarilor, se îndreaptă către M. S. Regele. Propune și se trimite o telegramă cu următorul cuprins:

„Pensionarii și funcționarii județului Iași, împreună cu delegații organizațiilor din 11 județe învecinate întruniți în congres regional astăzi 30 Ianuarie crt. in Iașii tuturor unirilor, îndreaptă sentimentele lor statornice de neclintit devotament și recunoștință către M. Vs. neadormit Ctitor de cultură și propășire a neamului nostru deschizând strălucit căile vieții intense ale românismului.

Președ. Suprem al Uniunei Pensionarilor Publici din România
N. SCHINA

Președintele Blocului Pensionarilor din Iași
V. MUNTEANU

Se mai trimite o telegramă d-lui O. Goga, care sună astfel:

Pensionarii și funcționarii jud. Iași împreună cu delegații a 11 județe învecinate întruniți în congres regional astăzi 30 Ianuarie în vechea capitală a Moldovei, leagănul tuturor unirilor, cu emoție și puternică conștiință națională își îndreaptă gândurile și sufletele lor spre marele patriot și prim sfetnic.

Vă exprimăm profunda recunoștință pentru importantele declarațiuni ce ați binevoit a face cu ocaziunea audiențele acordate reprezentanților noștrii și vă asigurăm că strânși uniți sub steagul ideiei naționale vom sprijini cu tărie guvernul de simțire și voință românească.

Președ. Suprem al Uniunei Pensionarilor Publici din România
N. SCHINA

Președintele Blocului Pensionarilor din Iași
V. MUNTEANU

O a treia telegramă se trimite d-lui Ministru A. C. Cuza:

Pensionarii și funcționarii jud. Iași, împreună cu delegații a 11 județe învecinate, întruniți în congres regional astăzi 30 Ianuarie în Iași, în clipa în care se deschide larg drumul ideiei naționale gândul nostru se îndreaptă cu admirație către Dvs, care o viață întreagă ați luptat cu statornică credință pentru întrarea la cârma Statului a gândirei, simțirei și voinței românești.

Președ. Uniunei Pensionarilor Publici din România
N. SCHINA

Președ. Blocului Pensionarilor din Iași
V. MUNTEANU

Sosirea d-lui ministru Gh. Cuza

Ia cuvântul *dl. maior Costandache*, vice președ. Blocului pensionarilor Iași, care anunță că peste câteva minute, va sosi și Dl. Ministru Gh. Cuza.

In continuare, d-sa arată că de cinci ani se luptă pentru revendicarea și ducerea la bun sfârșit a problemelor ce privesc pe pensionarii publici și declară că astăzi acest lucru este pe punctul a se înfăptui.

Mai departe d-sa aduce elogii d-lui prim ministru O. Goga, precum și d-lui N. Schina, care își dau toată silința pentru revendicarea drepturilor lor. Critică partidele politice, care s'au perindat la cârma țării până astăzi, și spune că au guvernat pentru ele iar nu pentru cetățenii țării.

„Astăzi noi avem datoria să ne desbrăcăm de haina politică și să ne apărăm interesele țării".

In acel moment se produce intrarea în sală a d-lui ministru Gh. Cuza, care vine însoțit de dl. prefect Titus Frangulea, Aurel M. Frimu, directorul general al Spiridoniei și alți fruntași cuziști.

Intreaga asistență, în picioare, ovaționează îndelung pe ministrul muncii.

Dl. N. Schina, președintele congresului, urează bun sosit ilustrului oaspe. D-sa îi expune pe larg doleanțele pensionarilor și îi promite întregul lor concurs în alegerile generale.

Cuvântarea d-lui V. Munteanu

Ia cuvântul dl. *Victor Munteanu* președ. Blocului pensionarilor publici Iași, care spune:

„Cel dintâi gând și cuvânt îndreaptă sentimentele noastre de profund respect și devotament către iubitul nostru Suveran, M. S. Regele Carol al II-lea, care deschizând strălucit căile vieții intense ale românismului, așteaptă din toate manifestările cetățenești izbânda propășirei neamului nostru românesc.

Mă îndrept cu salutul nostru respectos către guvernul țării condus de două figuri proeminente ale neamului nostru: Patriarhul Naționalismului d. Prof. A. C. Cuza și marele O. Goga".

„Exprim salutul nostru colegilor delegați din cele 11 județe cuprinse în regiunea destinată pentru congresul de la Iași, precum și delegației centrale în frunte cu președintele suprem d. N. Schina, căruia noi ieșenii îi păstrăm o deosebită prețuire pentru devotamentul cu care a luptat pentru apărarea drepturilor pensionarilor și funcționarilor".

„Este o datorie de onoare și de conștiință de a determina o vie manifestare naționalistă în jurul steagului ideiei naționale și a guvernului actual."

In încheiere d-sa cere organizarea și unirea întregei pensionărimi din țară, pentru ducerea la bun sfârșit a dizeratelor lor.

Răspunsul d-lui ministru Gh. Cuza

Tuturor le răspunde dl. *Ministru Gh. Cuza*, care declară următoarele:

„Venirea la cârma țării a guvernului Cuza-Goga, a însemnat pentru toate categoriile de cetățeni o năzuință, o izbândă, care sunt pe punctul de a se realiza. Inseamnă pentru creștini îndreptarea tuturor nelegiuirilor de până acum. Guvernele de până acum n'au dat satisfacție decât partizanilor politici, au nesocotit pe toți românii creștini, atât de nepăstuiți în ultimele decenii. Nu s'au văzut decât capete plecate și umilință.Ințelegem că această guvernare să fie în primul rând națională, dar mai ales creștină".

„Dvs., veniți să-mi spuneți că mă asigurați de tot concursul pensionarilor! Vă rog să mă credeți că, nu pentru asta am venit aici. Intâmplător am aflat că v'ați întrunit în această sală, unde discutați problemele ce vă preocupă,

Fericirea mea de a mă afla în mijlocul Dvs, nu stă în făgăduința electoralului".

„Guvernul actual este un guvern național și care a realizat în timp de 20 zile, cât n'au realizat alte partide în 20 de ani. Nu suntem pentru a servi interesele personale, ci ale țării".

In continuare d-l Ministru Gh. Cuza, elogiază personalitatea d-lui N. Schina, pe care îl cunoaște de multă vreme și l-a admirat adeseori pentru lupta care a dus-o, pentru cauza pensionarilor și funcționarilor publici.

„Nu vin aici ca să vă cer votul,—mai spune d-sa—am venit în numele guvernului pe care îl reprezint, pentru a vă apăra interesele și suferințele din trecut. Problema salariaților și tot ce aparține de ministerul meu, le am în studiu.

Am hotărât să facem oameni, nu servitori în slujba străinilor, ca până acuma. Drepturile noastre vechi trebue câștigate. Guvernul actual are în mâna sa existența acestui neam. Am îngenunchiat în slujba țării și dacă veți păși alături de mine, fiți siguri că vom birui. Așa să ne ajute D-zeu".

D-sa își încheie cuvântarea, declarând că s'a hotărât ca să candideze pe lista guvernului următorii reprezentanți ai Uniunei Pensionarilor publici din întreaga țară, d-nii, N. Schina, V. Toni și Prof. Nisipeanu.

Cu această ultimă cuvântare, congresul general al pensionarilor a luat sfârșit. Se întocmește o moțiune, care este votată în unanimitate.

*

A urmat apoi un banchet la berăria „Luther". Au toastat d-nii; *Victor Munteanu Dodon, Iospescu-București, Popovici-Chișinău, Av. P. Bonciu Iași.*

D-l maior Tironovici-Iași a cerut asistenței ca, să se formeze o comisiune, care se va prezenta d-lui ministru Cuza căruia îi va propune ca în viitorul Parlament să intre și un membru a „Blocului Pensionarilor din Iași". Propunerea este acceptată în unamitate și se citează numele d-lui Victor Munteanu președintele Blocului.

VIRGIL GHEORGHIU

Citiți „OPINIA"

-- SCALA PREZINTA DE ASTAZI --
Două filme grandioase

Secretul doctorului F.
O realizare de un dramatism puternic, care va cuceri tot Iașul, cu
Albrecht Schonhals
din „Mazurca"
KARIN HARDT
și GERDA MAURUS

Misterul camerei obscure
Un film de aventuri senzaționale, din viața gazetărească, cu frumoasa
Gail Patrick și Lew Aires
JURNAL PARAMOUNT și Complectare

Orice eroare exclusă!
O dublă pavăză a sănătății Dvs., este crucea »Bayer« depe ambalajul și tabletele
BAYER
ASPIRIN

ULTIMA ORA

Toate partidele politice în plină activitate

Campania electorală la guvernamentali

Discuţiile dela liberali. Comunicatul Gărzii de fer. Un nou partid politic. Activitatea ţărăniştilor

Bucureşti 31.—Guvernul a deslănţuit campania electorală în întreaga ţară.

In ultimele constătuiri s'a procedat şi la alcătuirea listelor.

Până acum se cunosc următoarele candidaturi ale membrilor guvernului A. C. Cuza, preşedintele suprem al partidului naţional-creştin, candidează în fruntea listei guvernului, la Iaşi şi judeţul Iliov; d. Armand Călinescu, la Argeş; d. Gh. Cuza, ministrul muncei candidează în fruntea listei la Bihor; d. D. R. Ioaniţescu candidează la Vlaşca; d. I. Popovici, ministrul educaţiei naţionale, candidează la Suceava; d. Stan Ghiţescu, ministrul cooperaţiei, candidează la Teleorman; d. Sebastian Bornemisa, subsecretar de stat la preşedinţia consiliului, candidează în fruntea listei la Cluj, iar d. Silviu Dragomir ministru de stat, candidează în fruntea listei la Hunedora.

Conducerea partidului naţional-creştin, a cerut tuturor organizaţiilor judeţene să-şi fixeze listele de candidaturi, pentru a fi luate în discuţiune de către comisia centrală electorală a coaliţiei guvernamentale.

Campania electorală

Majoritatea fruntaşilor guvernamentali au plecat în ţară, pentru începerea propagandei electorale.

In Ardeal au plecat d-nii Dinu Simian şi Silviu Dragomir.

In capitală va rămâne numai dl. Armand Călinescu, ministru de interne.

Dl. prim-ministru Oct. Goga care a fost eri la Predeal, a lucrat la întocmirea listelor blocului guvernamental.

Până Miercuri, candidaturile vor fi definitive şi depuse în toată ţara.

Dl. Oct. Goga s'a reintors aseară în capitală, reluându-şi ocupaţiile.

Tot de la Predeal s'au înapoiat d-nii gen. Antonescu şi Al. Hodoş.

Fixarea candidaturilor la liberali

Liberalii continuă să ţină consfătuiri pentru fixarea candidaturilor şi împăcarea celor nemulţumiţi,

S'au mai fixat următoarele candidaturi:

Astfel, la Baia, va candida în fruntea listei d. C. Sturza-Costineşti, fostul şef al organizaţiei liberale, ar al doilea d. Valeriu Bulgaru, georgist.

La Ialomiţa va candida d. Aurelian Bentoiu, primul, iar d. Maltezeanu (georgist) al doilea, urmând ca d. Marius Roşca, şeful organizaţiei liberale, să candideze în fruntea listei la Senat.

La Putna primul pe listă va candida d. Dinu Brătianu, iar al doilea d. prof. C. Giurescu, şeful georgiştilor.

D. M. Sturza, şeful tineretului georgist, care era nemulţumit de faptul că nu i s'a acordat primul loc la Romanaţi, a fost trecut în capul listei dela Suceava, iar în judeţul Romanaţi va candida, primul, d. Jean Popescu.

In ce priveşte încadrarea celorlalţi fruntaşi georgişti pe listele liberale, ea se va face astfel: d. Aurel Negus, şeful georgiştilor dela Braşo, al doilea pe listă în acest judeţ; d. Constantinescu-Bordeni, al doilea pe listă la Prahova; d. C. Zamfirescu (R. Sărat al doilea la Cameră sau primul la Senat; Aurel Păscuţiu, şeful georgiştilor dela Sălaj, al doilea pe listă, la Cameră, în acest judeţ; Bendorf, şeful georgiştilor dela Fălciu, al doilea pe listă, în acel judeţ; d. general Economu, şeful georgiştilor dela Hunedoara; primul pe listă la Senat, în acel judeţ.

A mai rămas în discuţie fixarea locului doui: în jud. Brăila, unde lupta se dă între d. Radu Portocală (liberal) şi Radu Lascu (georgist), Durostor, unde candidatura d-lui C. Hentzescu este condiţionată de publicarea unei scrisori de precizare a atitudinii din timpul procesului omorârii lui I. G. Duca; Botoşani unde se dă lupta pentru impunerea d-lui Răutu; Tecuci, unde va candida, al doilea, d. Berhat.

La Constanţa, în locul doui, după d. Tătărescu, se pare că va candida d. V. Sassu, iar în locul trei d. Radu Roşculeţ.

Toate aceste chestiuni vor fi lămurite în cursul unei noui consfătuiri care va avea loc astăzi la d. Dinu Brătianu.

Activitatea naţional-ţărăniştilor

Şi la ţărănişti continuă întrevederile pentru alcătuirea listelor.

Dl. Iuliu Maniu a dat şefilor de organizaţii instrucţiunile necesare.

Şeful partidului ţărănesc a plecat aseară în Ardeal.

Dl. I. Mihalache se află la Topoloveni. D-sa va vizita judeţele Argeş, Mehedinţi şi Râmnicu-Vâlcea, pentru propagandă electorală.

In ce priveşte acordul cu „Frontul Românesc" se afirmă că tratativele au fost reluate.

In cursul săptămânei viitoare urmează să se producă unele întrevederi care ar însemna încheierea tratativelor.

Legionarii şi alegerile administrative

Dl. Corneliu Codreanu a dat o circulară către legionari în care anunţă:

„După o adâncă chibzuinţă s'a hotărât ca partidul „Totul pentru Ţară" să nu mai ia parte la alegerile comunale".

In legătură cu campania e-

Un nou partid

Din cercurile politice se anunţă crearea unui nou partid, în afară de acela anunţat de dl. Petre Ghiaţă sub denumirea de partidul liberal haşiş.

E vorba de o grupare a foştilor luptători, în frunte cu Soc. „Mărăşeşti" şi „Făuritorii României Mari", pentru crearea unui nou organism politic.

Şeful noului partid ar urma să fie dl. Jean Th. Florescu.

Titularea acestui partid va fi de partid al luptătorilor.

S'a făcut cerere la comisia centrală electorală pentru înscrierea acestei noui grupări politice.

Situaţia organizaţiei liberale ieşene

Cine va fi şeful organizaţiei reîntregite

Scrisoarea d-lui Gh. I. Brătianu. S'au reluat raporturile între cele două organizaţii

Sâmbătă seara au fost convocaţi la clubul liberal reîntregit toţi şefii de sectoare ale celor două organizaţii.

Deoarece dl. C. Toma încă nu sosise în localitate, o delegaţie a şefilor de sectoare din organizaţia liberal-georgistă, în frunte cu d-nii Xenofon Eraclide, O. Raboveanu şi av. Manea, a răspuns acestei convocări, pentru a face un act de politeţe.

Au fost prezenţi şefii de sectoare ai vechiului partid în frunte cu d. O. Racoviţă, pentru a stabili normele comune în vederea campaniei electorale.

Luând cuvântul d. M. Manea a arătat că au înţeles să răspundă printr'un act de politeţă, convocării făcute, rămânând ca data reîntregirii să se facă cu tot fastul deosebit, aşa cum vor hotări cei în drept, pe baza meritelor şi capacităţii fiecăruia în parte.

„Am ridicat pragul casei d-voastre ca să ne simţim în ea ca şi'n casa noastră". După această declaraţie, delegaţia liberal-georgistă a părăsit clubul, venind la vechiul său club, unde au aşteptat venirea d-lui C. Toma, care a sosit cu acceleratul de ora 9 seara.

*

In faţa tuturor şefilor de sectoare şi prietenilor politici dl. C. Toma a adus la cunoştinţă cele hotărâte la Bucureşti. D-sa a dat citire unei scrisori din partea d-lui Gh. I. Brătianu, scrisoare făcută pe baza hotărârii comitetului de direcţie, prin care ruga pe d. C. Toma să aducă la cunoştinţa organizaţiei de Iaşi că *încadrarea definitivă a cadrelor se va face alegerile generale, pe baza capacităţii şi muncii depuse*; totodată se instituie o comisie electorală comună pentru conducerea campaniei electorale.

Dl. C. Toma a numit o comisie de 3 din d-nii M. Manea, O. Raboveanu şi V. Lungu pentru a stabili contactul între organizaţii.

*

Astăzi a sosit în localitate d. prof. Gh. I. Brătianu.

In cursul dimineţii, d-sa a avut o consfătuire intimă cu partizanii d-sale. După amează se vor prezenta d-lui Brătianu delegaţii din partea ambelor grupări locale. REP.

Groaznica explozie din Italia

O pulberărie sare în aer. Sute de morţi şi răniţi

Roma 31.—O explozie formidabilă a nimicit dimineaţă o bună parte din pulberia Colleferro, situată în apropiere de Segni, cam la 50 klm. distanţă de Roma.

Când s'a produs prima detunătură, muncitorii intraseră toţi la lucru. Alte explozii au urmat la scurte intervale.

Este imposibil să se ştie deocamdată care este numărul total al victimelor. Până la amiază fuseseră scoşi 20 de morţi şi peste 100 de răniţi.

Dela Roma au plecat în cea mai mare grabă la locul catastrofei 70 de ambulanţe automobile. Odată cu ele au plecat din Roma şi toţi capii autorităţilor, cari trebuiau să ia parte eri la căsătoria d-rei Rosa Mussolini.

Detaşamente importante de infanterie, geniu şi carabinieri au fost trimise să ajute la opera de salvare.

Comunicaţiile telegrafice şi telefonice cu Roma au fost rupte de violenţa exploziei.

*

Roma—Agenţia Reuter transmite;

Cifrele privitoare la victimele depe urma exploziei de la Colleferro sunt cotradictorii.

Astfel, un comunicat oficial arată că ar fi numai nouă morţi şi 200 de răniţi.

După ultimele evaluări făcute prin numărătoarea supravieţuitorilor şi prin declaraţiile medicilor sosiţi la faţa locului, numărul morţilor trece de o sută, iar al răniţilor este de peste o mie.

Citiţi „OPINIA"

Accident în Capitală

Bucureşti 31.—Un grav accident s'a înregistrat aseară pe str. Plevnei.

Maşina cu nr. 6723 venind cu viteză mare, a intrat într'un grup de soldaţi.

Trei grav răniţi au fost internaţi în spital.

Şoferul a fost arestat.

Inundaţii la Galaţi

Galaţi 31.—Apele Dunării au revărsat peste maluri, inundând cartierele joase ale oraşului.

In unele părţi, apa a atins pe străzi înălţimea de un metru jumătate.

Populaţia cartierelor inundate se refugiază spre centru.

Un om tăiat de tren în Păcurari

Pe linia ferată în dreptul morii „Dacia„ a fost găsit cadavrul lui Miron Munteanu originar din Com. Călineşti jud. Suceava (Bucovina) care a fost mutilat de un tren. Din cercetările făcute reiese că acesta a fost surprins de tren pe când se îndrepta spre gară unde aştepta venirea soţiei sale. Din ordinul parchetului cadavrul a fost ridicat şi depus la morga spt. Spiridon.

INFORMAŢII

x ACHITAREA LUI TONEGARU. — Curtea cu juri din capitală a dat verdictul în procesul av. Tonegaru, care l'a împuşcat pe av. Stravolca.

Pe baza acestui verdict, Tonegaru a fost achitat.

x Comisia interimară a Camerei de Comerţ, a intervenit la minister cerând amânarea alegerilor cu cel puţin două luni de zile.

x *Domnul N. Gheorghiadi, avocat, anunţă că şi-a mutat biroul de avocatură din strada Sf. Sava în strada Cuza Vodă No 62 etaj, casele Motăş.*

Ştiri poliţieneşti

Sângeroasă agresiune în Şoseaua Naţională

A fost transportat în stare gravă la spitalul Israelit, Teodor Buliga din Şoseaua Naţională No. 248 Acesta pe când se afla în grajdul stăpânului său Leiba Froimovici, a fost atacat şi lovit cu cuţitele în cap de către indivizii Pavel Ursan şi Vasile Amariţei din str. Sf. Constantin No. 4 Agresorii au dispărut.

Moare în drum spre spital.—Pe când era transportat pre Iaşi spre a fi internată a Maternitate, femeia Gherghina Artenie din com. Crasna jud. Fălciu a încetat din viaţă în sala de prim ajutor a staţiei Iaşi. Corpul a fost transportat şi depus din ordinul parchetului la morga Spitalului Sf. Spiridon.

Contravenţii.—Organele de control ale C. A. M.-ului au confiscat de la d. Copel Nahmanovici din str. Col. Langa 6 pachete ţigări „Piugari" şi o brichetă nemarcată. I s'au dresat acte de dare în judecată aplicându-i-se şi o amendă de 1500 lei.

— Deasemenea i s'au înaintat acte de trimitere în judecată d-lui Haim Haimovici din str. Sf. Teodor No. 18 la care s'au găsit 50 pachete tutun cl. III-a, a căror proveniență nu o poate justifica.

LZR.

Cumpăr aur de bijuterii
Briliante, antichităţi. Vindeţi bine
Brătianu 82
Notaţi bine No.

ORA 12

Călătoria d-lui prim-ministru O. Goga în străinătate

Bucureşti 31. — Ziarul „Politika" din Belgrad anunţă că dl. primministru Oct. Goga va face o călătorie în străinătate.

D-sa va vizita întâi Belgradul, unde va fi primit de dl. Stoiadinovici. De acolo va pleca la Paris şi Londra. Călătoria d-lui Goga se va produce după terminarea alegerilor.

Dl Micescu sosşeţe în ţară

Bucureşti 31.—Dl. Istrate Micescu a părăsit Geneva şi urmează să sosească mâine în ţară.

Intr'un consiliu de miniştri care se va ţine săptămâna aceasta, dl. Micescu va face o expunere în legătură cu politica externă.

Înainte de a pleca la Ankara, d. Micescu va proceda la completarea vacanţelor în corpul diplomatic.

Astfel se vor numi miniştri la legaţiile noastre de la Roma şi Washington.

Dramatica sinucidere a unui ofiţer

Tg. Mureş 31. — Subocotenentul Simdon Nicolae din Reg. 39 Artilerie, s'a sinucis astănoapte, cu 3 focuri de revolver. Motivul actului disperat e că acum câtva timp îi murise logodnica.

Neputând suporta această durere, ofiţerul s'a împuşcat.

Matchul de box Schmelling-Ben Ford

Hamburg 31.— Eri s'a disputat matchul de box între Max Schmelling şi negrul Ben Ford.

Schmelling a fost declarat învingător la puncte după 11 reprize. Ben Ford a opus o rezistenţă nebănuită.

Dl. Ostrovschi nu se mai întoarce în Rusia?

Bucureşti 31.—Ziarul „Cuvântul" publică o corespondenţă din străinătate, în care se anunţă că dl. Ostrovschi ar fi declarat că nu se mai întoarce în Rusia.

Intrevederi politice

Bucureşti 31. Astăzi va avea loc întrevederea dintre d-nii Maniu şi Argetoianu.

Tot pentru astăzi este anunţată întrevederea Argetoianu-Averescu. Aceste întâlniri sunt în legătură cu acordurile electorale.

Excluderea evreilor din corpul inginerilor

Bucureşti 31.—In adunarea generală a A. G. I. R.-ului, care s'a ţinut eri sub preşedinţia d-lui Mihail Manoilescu, s'a hotărât excluderea evreilor din corpul ingineresc.

Pentru emigrarea evreilor

Londra 31.—Congresul sionist întrunit la Washington a hotărât crearea unui fond de un miliard de dolari, pentru colonizarea evreilor din Germania Polonia şi România.

Sosirea ministrului Franţei

Bucureşti 31—Dl. Thierry, ministrul Franţei la Bucureşti, va sosi mâine în ţară venind de a Paris.

Dl. Thierry va face d-lui Oct. Goga un expozeu asupra celor discutate la Paris.

TESTA
Cel mai sigur antigripal

Colectura
Gheorghe Stănoiu
Suc. Iaşi Piaţa Unirii 17
Caută reprezentanţi capabili şi serioşi la: Tg. Frumos, Bivolari, Ungheni, Drăgăneni-Fălciu, Răducăneni-Fălciu, Băceşti-Roman şi Pârliţa. Oferte serioase se vor adresa Sucursalei Iaşi

Trianon-ul
prezintă azi cel mai mare film al tuturor timpurilor
— Formidabila realizare —
India în flăcări
Un film ce întrece tot ce s'a văzut până azi cu
SHIRLEY TEMPLE
şi VICTOR MAC LAGLEN
Al doilea film
Dragoste în viteză
O comedie cu ANN SOTHOREN şi DON AMECHE
Completare: Jurnalele Sonore Centuria şi Eclaire

Soţoni Galoşi Quadrat Riga

Azi la „Scala"

Secretul Doctorului F.
şi Misterul Camerei obscure

Un film care va pasiona pe toată lumea, dar mai ales pe medici şi studenţi, este „Secretul Doctorului F." care rulează de azi la cinema Scala.

Un subiect captivant, pe tema unor conflicte dramatice şi cercetări medicale ingenioase, a făcut succesul filmului pretutindeni.

Interpretarea „Secretului Doctorului F." numără pe Albrecht Schönhals din filmul celebru „Mazurca", precum şi pe Gerda Maurus, Karin Hardt, etc.

Tot de azi „Scala" prezintă filmul aventurilor senzaţionale „Misterul camerei obscure" în interpretarea frumoasei Gail Patrick şi cunoscutului artist american Lew Ayres.

Programul „Scalei" cuprinde jurnalul Paramount cu ultimile actualităţi şi o complectare cu desene animate.

ANUL XXXIV No. 9249

ABONAMENTE:
Lei 350. . . . . pe un an
„ 180. . . . . „ 6 luni
„ 90. . . . . „ 3 luni
„ 35. . . . . „ 1 lună
„ 1500. . . Instituții publice

Atelierele tipografice „Opinia"
IAȘI STR. LAPUȘNEANU 37

1 LEU

OPINIA

Ziar popular cotidian

MERCURI 2 FEBRUARIE 1938

TELEFOANE
Redacția . . . . No. 1298
Administrația . . . „ 1299
Serv. de noapte red. . „ 1436
„ admin. . . „ 1567

Redacția și Administrația
IAȘI STR. LĂPUȘNEANU 37
Director: C. R. GHIULEA

BIBLIOTECA UNIVERSITATEA IAȘI

RESPECT pentru banul public

Exemplele frumoase n'au culoare politică. Ele trebuesc apreciate și relevate, ori de unde ar veni.

Precizez aceasta pentru a nu fi luate constatările de acum drept servilism politic.

E vorba de noua gospodărie instaurată la primăria noastră.

Se spune că noii edili muncesc cu sârguință și cu folos pentru binele orașului.

Ceia ce trebue să relev însă e un lucru observat de mulți concetățeni.

Se știe că primul vis al unui politician intrat în treburi la primărie, este să se vadă în mașină sau măcar în trăsură oficială.

Și dacă s'ar plimba numai el în vehiculul comunei n'ar fi mare lucru.

Vezi însă că domnul controlor, inspector sau mai știu eu ce are și rude.

Neamurile, oricât de îndepărtată spiță ar fi, au și ele ambiție să le vadă lumea în trăsură oficială.

Astfel că ajungeai să vezi o mașină plimbând pe domnul demnitar; o trăsură așteptând la cinematograf pe soția d-sale; altă trăsură târguind cu slujnica la piață...

Ajunseseră bietele trăsuri oficiale să nu mai prididească cu drumurile.

De la instaurarea actualului regim însă, s'a văzut și minunea ca trăsurile oficiale să se odihnească.

Nu circulă acum decât mașina care transportă pe primar.

Restul gospodarilor de la Primărie refuză să întrebuințeze trăsurile, preferând să meargă pe jos.

E un exemplu mic pentru deschis drumul spre înlăptuiri mari.

Dacă s'ar proceda așa peste tot, mai ales acolo unde se lucrează cu milioane nu cu sute de lei, poate că și oropsita noastră de țară ar intra într'o zodie nouă: aceia a respectului pentru banul public.

AUREL LEON

Drame omenești

Soluția revolverului...

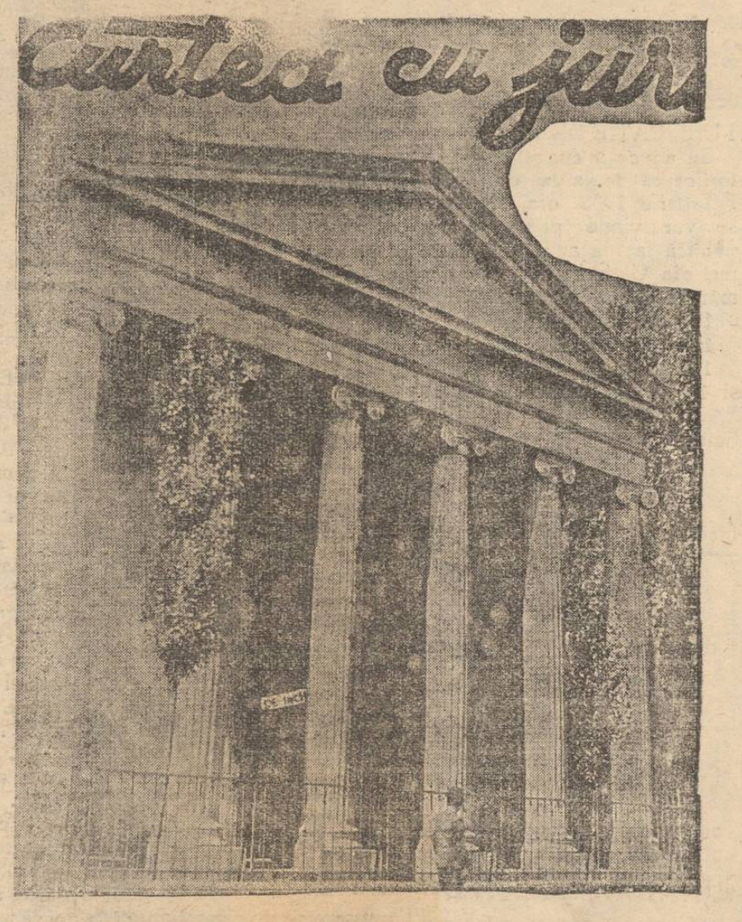

Curtea cu Juri din Capitală unde s'a desbătut procesul

Zile de-arândul s'a desbătut în fața Curții cu Juri din București asasinatul avocatului Tonegaru, care a împușcat în palatul Clădirei Românești pe av. Stravolca.

Stravolca este fostul soț al doamnei Stravolca, celebra eroină din procesul lu Vodă-Timoceanu.

Tonegaru l'a împușcat pe Stravolca din motive sentimentale, afirmă unii; din cauze bănești spun cei mai mulți.

Cert este că acest om a premeditat crima, și și-a împușcat colegul cu cel mai perfect sânge rece.

In fața juraților, avocații părții civile cât și procurorul au înfierat asasinatul, descriindu-l în toată oroarea lui.

„Să se termine odată cu achitările; să se termine cu iertările, domnilor jurați", a spus procurorul Stoenescu arătând arma cu care a tras Tonegaru.

Din cele spuse de avocați reieșea clar vinovăția acuzatului.

Totuși juriții nu s'au desmințit nici de astădată.

I-a înduioșat mai mult drama acestui om decât datoria de a face dreptate.

Au socotit poate că aceasta era singura soluție pentru Tonegaru: soluția revolverului.

Și au dat verdict de achitare.

Juriții au procedat așa cum le-a dictat conștiința.

Iertarea e creștinească însă face drum unei soluții primejdioasă, mai ales în timpurile și moravurile de acum.

A ucis Muși și l-au achitat; a omorât Tonegaru și a scăpat; ca dânsul atâția alții...

Deci nu e un lucru prea riscant să lichidezi orice neînțelegere, cu pistolul.

Avocați buni la juriați, puțină inscenare teatrală și ai ieșit basma curată.

De aceia avea dreptate procurorul:

„Să se termine odată cu iertările!..."

Mai ales când aceste iertări au o influență atât pe nefastă asupra moralei publice și contribue la înscăunarea domniei revolverului.

Avem noi destule păcate, spre a se termina odată măcar cu epidemia crimelor, pentru care se găsesc lesne tot felul de scuze.

AL.

Mulțimea adunată în fața „Clădirei Românești", în momentul când s'a produs drama

„Generația A. C. Cuza"

Nu știu bine ce-o fi însemnând „Generația din 1922" care s'a manifestat recent cu atâta zgomot, obținând locuri pe listele guvernului!—Știu însă bine, și o știe toată suflarea moldovenească, în deosebi a Iașilor, ce înseamnă: „Generația A. C. Cuza", generație în ambianța căreia s'a desvoltat cuzismul dătător de nădejdi și generator al actualului guvern Național-Creștin.

Această generație de bătrâni înțelepți, cari au slujit subt trei regi și pe umerii cărora s'a ridicat țara mărită; această generație care a sprijinit prin simțământul ei curat românesc, nealterat de masonism sau comunism, ideia național-creștină, se prezintă în fața țării ce un piedestal măreț, simbol al moralei creștine și al românismului conștient așa cum a fost păstrat prin tradiție, din vremuri când în țara romînească stăpâneau românii.

Cu ocazia împunătorului congres regional al Pensionarilor și Funcționarilor publici,—ținut recent la Iași,—se părea că nu atât chestiunile profesionale preocupau mulțimea ci, un gând curat de omagiere a actualului guvern, în care patriarhul naționalismului românesc, dl. A. C. Cuza, are prim rol; o răsuflare ușurată a celor, trăiți în ambianța cuzismului și cari așteaptă de 50 ani ceasul mântuirei; o mândrie a reușitei acțiunei și o deosebită onoare cu care se împodobește de acum Moldova și în special, Iașul.

Căci în definitiv, care alții formează marea masă a generației A. C. Cuza, decât pensionarii ieșeni?—Cari alții au păstrat tradiția, crescându-și copii în ideia naționalismului, întreținut în Moldova prin curajul neînfrânt și perzistența admirabilă a D-lui A. C. Cuza? Și care altă organizație de pensionari publici îl are pe dl. A. C. Cuza membru de onoare?

O fi „Generația din 1922", motiv întru cele electorale; „Generația A. C. Cuza" însă, se prezintă în fața guvernului și a țării, ca o gardă de onoare perpetuă, susținătoare sinceră a programului național-creștin. In această generație, care de fapt a luat naștere încă de acum 50 de ani, dar formal acum, sub steagul ridicat de Blocul pensionarilor publici din Iași, intră de drept toți bătrânii Iașului, pensionari publici sau nu, închinători ai sfintei treimi: „Hristos, Regele, Nățunea".

„Generația A. C. Cuza" se pune sub oblăduirea Patriarhului naționalismului românesc de la care așteaptă binecuvântarea și un semn de înțălegere.

Maior Eug. Constandache

Din toată lumea

Noul sistem pentru zidit

Presa austriacă anunță o recentă invenție a unui technician vienez, care ar fi reușit să folosească pentru zidit, o altă substanță de cimentare, în locul mortalului obișnuit.

In acest scop, se întrebuințează între cărămizi straturi de 1 cm. grosime alcătuite din răzătură măruntă din lemn.

Avantajul noului procedeu constă în faptul că permite construcțiuni nu numai în anotimpul uscat, ci în tot anul, întrucât nici gerul, nici umezeala nu pot stânjeni procesul de agregare a cărămizilor. In plus—după cât se afirmă—zidurile astfel construite sunt mai bine izolate contra căldurii și zgomotu'ui, iar operația de zidărie este mai puțin costisitoare.

Când pui rămășag

In Anglia, țara rămășagurilor, orice prinsoare se respectă, oricât de ciudată a fi ea. In America se merge chiar mai departe cu conștiinciozitatea în această privință.

Un respectabil american, W. Hendricke din Glendale, California, cu ocazia unui match de base-ball, a exclamat într'o discuție aprinsă cu prietenii săi: Dacă echipa...va câștiga...eu îmi mânânc pălăria. Din nefericire pentru e, echipa aceea câștigă matchul, iar respectabilul W. Hendricke în ciuda împotrivirii rudelor sale, începu să-și mânânce tacticos pălăria ca reputația să nu sufere. După aceia declară foarte radios că se simte chiar foarte bine.

Noroc că ai noștri nu se prea țin de litera rămășagurilor.

Invențiuni practice

La recenta expoziție a inventatorilor din orașul Sheffield (Anglia) au fost prezentate numeroase inovațiuni practice, între care citâm următoarele: un aparat capabil să absoarbe gazele toxice sau aerul impur în clădiri, făcându-le inofensive; un nou sistem de turbină cu combustiune destinată avioanelor; un dispozitiv de siguranță pentru ascensoare, capabil să împiedice prăbușirea cabinei în cazul când se rupe cablul de comandă; un aparat pentru ușurarea manevrării vapoarelor de toate mărimele; o șurupelniță cu care se poate lucra fără a vătăma izolarea unei fișe electrice, etc.

Fosforul din corpul omenesc

V'a trecut vreodată prin minte când căutați „un foc" spre a aprinde o țigară și nu găsiți nici un chibrit prin buzunare că aveți la îndemână materia esențială spre a fabrica, nu un chibrit ci vre-o câteva sute de mii?.., Ei bine, aflați dacă nu știți, că în corpul unui om de o greutate mijlocie de șaizeci și nouă de kilograme se găsește o cantitate de fosfor, cu care s'ar putea face gămăliile a 820.000 de chibrituri.

Cadou original

Un profesor universitar francez a oferit soției sale un foarte original cadou. Frumos legat, într'un volum, a scris cu mâna fraza „Eu te iubesc" în 1115 limbi.

Este un record: chiar Biblia, despre care se spunea că este opera cea mai mult tradusă, nu numără decât cea 1000 de traduceri.

Soțul ideal

După părerea romancierului Maurice Dekobra, un soț ideal nu trebuie: Să sforăie noaptea afară doar când o face și soția lui; Sa mânânce imediat brânză și să bea vin negru la micul dejun; Să fumeze țigări în budoarul ei; Să stingă lumina, când ea citește un roman senzațional; Să rămână cu pălăria pe cap, când e cu soția sa în ascensor; Să telefoneze croitorese, ca să se convingă că soția lui e într'adevăr acolo.

Soțul ideal trebuie; Să fasă economii, ca să cumpere inelul, pe care ea și-l dorește Să-și amintească de rochia pe care ea a purtat-o de 1 Ianuarie 1923; Să respecte secretele poșetei ei; Să găsească banale pe celelalte femei; Să se facă că nu observă, când îl provoacă cea mai bună prietenă a soției sale; Să spună că se plictisește, când ea e absentă; Să se gândească la onomastica ei (și nu cumva să cumpere atunci vre-un obiect practic).

De vorbă cu

Dl. Octav Dessila

despre: boerii moldoveni; piesa „Un om care dă palme vieții"; teatrul românesc și despre Naționalul ieșan.

L-am întâlnit pe dl. Octav Dessila la Corso, unde se odihnea după o nouă repetiție a piesei sale, „Un om care dă palme vieței" — premiera de astă seară dela Teatrul Național.

In momentul când ne salutam, a intrat în cafenea pe ușa din dos, venind dela club probabil, un domn bătrân, cunoscut bine de noi ieșenii. Ochii domnului Dessila nu l-au mai slăbit.

— Il cunoașteți? întreb eu.

— Nu, dar nu știu decât numai privindu-l ți-aș putea da toate amănuntele vieții lui. A lui ca a atâtor altora, de aici din Iași. Trebuie să fie un coborâtor dintr'o veche familie boerească. L-ai văzut cum calcă? L-ai văzut cu câtă fină degajare s'a așezat la masă, și-a scos tabachera de argint pe care am zărit o monogramă în aur, și câtă blândețe moldovenească a pus în comanda unei cafele: „O cafeluță Dumitrache".

Cunosc viața acestor ieșeni și mi-e dragă. In romanul pe care îl scriu acum, le-am rezervat locul de cinste și cu filele viitoarei cărți cred că se va regăsi oricare dintre acești boeri moldoveni.

— Dar despre piesă ce ne puteți spune?

— Despre piesă o să aveți d-stră de spus!

Eu mai pot adăoga un singur lucru: Avem scris o piesă românească.

Dela o vreme, teatrul nostru nu mai avea naționalitate.

D. OCTAV DESSILA

Se scrie orice, numai teatru românesc nu. Și când zic teatru românesc mă refer numai la poziția sufletului nostru în fața conflictelor de tot felul. Descătușarea din aceste conflicte trebuie să se facă numai cu mijloacele pe cari ni le pune la dispoziție firea și educația noastră, clima chiar și tradiția.

Căci într'un fel reacționăm noi într'un conflict conjugal și într'altfel un nordic. Pentru consacrarea unei opere, pecetea naționalității e absolut necesară. Tot atât cât și realizarea artistică. O operă, oricât de realizată din punctul de vedere artistic, fără sigiliul naționalității respective e ca un copil bastard despre care nu știi ce să crezi. Am avut

(Continuare în pagina 4-a)

Mitropolitul Nicodem

Evocând amintiri din urmă cu trei ani...

Din noianul amintirilor profesionale, desprind astăzi cu respectoase emoții o pagină sublimă: e vorba de perioada care a precedat inscăunarea la arhiepiscopia Iașilor, a actualului ei diriguitor, I. P. S. Mitropolit Nicodim.

Amintirile acelei vremi mi-au rămas atât de plin întipărite în conștiință, încât ele mă copleșesc totdeauna când am prilejul de a mă ocupa în scris de personalitatea înaltului nostru îndrumător și părinte spiritual. E deci în firea lucrurilor, ca emoțiunea mea să fie cu atât mai solemnă, atunci când voesc să încerc a vorbi de însăși geneza acelor admirabile și prețioase amintiri.

*

Era pe la începutul lui Noembrie 1934. O zi posomorâtă de toamnă întârziată, o Sâmbătă pare-mi-se. O zi aproape absentă prin banalitatea și monotonia ei sezoniera. Veneam pe atunci în fiecare dimineață la sfânta Mitropolie a Iașilor, întru îndeplinirea misiunei mele de cronicar religios.

O atmosferă apăsătoare, lipsită de limpezime, domina în birourile instituției. După decesul Mitropolitului Pimen, o umbră de tristețe și de pesimism s'a abătut asupra Mitropoliei. Clerul părea a fi din ce în ce mai dezorientat.

Căci lipsea un îndrumător permanent, autoritar și pătruns de adevărata dragoste părintească. Peste tot se simțea inexistența îngrijitorului suprem care are misiunea de a disciplina voințele, de a concentra energiile și de a stimula inițiativele.

O astfel de stare de spirit părea a fi permanentizat la Mitropolie și prelungirea ei ar fi echivalat cu dezagrearea principiului de autoritate, care trebuie să se afle la temelia acestui pământ.

In acea Sâmbătă de care am pomenit înainte un început de reabilitate părea să se apropie. Un nume vizionar, cu contur de legendă fusese pus în circulație: Vlădica Nicodem.

Fără a fi avut până atunci cinstea de a-l cunoaște, auzeam totuși de existența minunată a marelui doctrinar ortox, care prin ascentismul ce și-l impusese la Mânăstirea Neamțu ca dogmă de viață, izbutise să creeze în jurul lui o aureolă mistică.

De peste munți și ape întrezăream profilul impunător al arhiepiscopului Nicodem, dominând fizic și spiritual ținutul Moldovei. Mi s'a sugerat ideia de a pleca la Neamțu în scopul de a vizita reședința I. P. S. Sale și a aprecia dacă Vlădica Nicodem ar voi să fie în fruntea Mitropoliei Iașilor. Bineînțeles era vorba de o misiune neoficială, cu caracter pur informativ. Am primit bucuros propunerea și a doua zi Duminică am avut fericirea să fiu primit de fostul stareț al mânăstirei Neamțu.

Nu-mi amintesc care au fost cuvintele mele de prezentare, pentrucă emoționat de chipul majestos al personalității pe care o aveam în față pierdusem orice facultate profesională.

Graiul calm, de o simplitate divină al Vlădicăi mi-a redat însă în scurt timp obicinuita dispoziție sufletească astfel că am putut să discut pe îndelete cu I. P. S. S. tot ce era la ordinea zilei.

Audiența mea depășie intervalul pe care-l prevăzusem cu îngăduință. Ea se transformase într'un quasi-monolog la care am avut prilejul să ascult din gura I. P. S. S. cele mai autorizate păreri asupra tuturor chestiunilor, începând cu soarta Iașului și terminând

(Continuarea în pagina 2-a)

CURA cea mai raţională cu unt depeşte

pentru copii şi adulţi e numai acea cu:

Unt de Peşte Iodoferat simplu WERNER
Tonic, depurativ, nutritiv. Recomandat contra anemiei, scrofulozei, gutei, reumatismului etc.

Unt de Peşte Iodoferat cu fosfor WERNER
special contra rachitismului, limfatismului şi reconfortant pentru copiii şi adulţi slăbiţi de munca intelectuală

Unt de Peşte Iodoferat cu mercur WERNER
Tonic depurativ şi curativ pentru sifilitici.

Pentru completarea curei şi deplina ei reuşită; luaţi în celaşi timp (înainte de masă) VIN TONIC WERNER

Depozit principal:
Farmacia Werner--Iaşi

Aprobate de Consiliu Sanitar Superior şi premiate

Feriţi-vă de contrafaceri. Respingeţi surogatele.

TYP
Purgativ neîntrecut

SIDOLI

preZintă azi
2 filme mari într'un program colosal —

Grandioasa premieră—O super-producţie vieneză, în regia genialului Geza von Bolvary

Romanul unei fete de pension

cu minunatul ansamblu de la Burgtheater din Viena

ANGELA SALLOKA, HILDE KRAHL, LEOPOLDINE KONSTANTINE şi compatriotul nostru RAOUL ASLAN.

AL DOILEA FILM

REVOLTA IN CHINA

cu FAY WRAY
şi RALPH BELAMY
Complectare Jurnal Sonor

CABINET DENTAR
Dr. Jean David
Medic stomatolog
Boli şi operaţiuni de
dinţi şi gură
Str. Lăpuşneanu 47
Cons. 9—12 şi 3—7 p. m.

GALOŞI şi ŞOŞONI
CHILIPIR
de la 120 lei perechea
LA DESFACEREA
DIN STR. ANAST. PANU 56
vis-a-vis de Biserica Sf. Nicolae

DOCTOR
GR. A. DIMITRIU
Asistent al Clinicei Dermato-Sifiligrafice
BOLI DE PIELE - SIFILIS
— VENERICE —
Const. 2—4 şi 6—8 d. a.
în strada Mărzescu No. 4

DOCTOR
D. V. Dobrescu
Asistent Universitar
Chirurg al Spitalului Asig. Sociale
Str. Piaţa Sf. Spiridon
(alături de Farmacia Adace)
Boli şi operaţiuni chirurgicale şi de femei
Consult. 2—4, 7—8 seara

DOCTOR
Rudolf Himelbrand
medic de spital
SPECIALIST IN BOLI ŞI OPERAŢIUNI CHIRURGICALE
BOLI DE FEMEI
Cons. 3—6 p. m.
Iaşi, Str. Elena Doamna 55
alături de Maternitatea Israelită

DOCTOR
Eugen I. Ionescu
Medic Şef al Ambulatorului Antiveneric No. 2
Asistent Universitar
Specialist în boli de piele, sifilis şi venerice
Zilnic consult 8—10 a. m. şi 6½—8½ p. m.
Iaşi, str. Cuza Vodă 42
(casele fost Cristofor vis-a-vis de Camera de Comerţ)

Quadrat Rega

Doctor
Alex. Terkatin
fost asistent în clinicele Prof. Neumann din Viena
BOLI ŞI OPERAŢIUNI
de nas, gât şi urechi
ELECTROTERAPIE
Cons. 9—11 a. m. 3—7 p. m.
Str. Cuza Vodă 12
Telefon 2266

Institutul de Electro-Radiologie medicală
Dr. GH. COSTIN
Medic radiolog la Dispensarul pentru Profilaxia Tuberculozei şi Asigurări Sociale Iaşi
Examene radiologice pentru Plămâni, inimă, stomac, intestine, ficat, rinichi, oase.
Consult 3—5 p. m.
şi după rendez-vous
IAŞI, PETRU RAREŞ 9

PUBLICAŢIE DE VÂNZARE

Se aduce la cunoştinţa amatorilor că în ziua de Joi 3 Februarie 1938 ora 10 dim., se vor vinde prin licitaţie publică la Magazia de Mărfuri din Gara Iaşi, mai multe mărfuri aflate în suferinţă.

1 ladă ciocolată 20 kgr.
1 butoi tahân 249 kgr.
1 ladă ace de cusut 48 kgr. şi 1 rulou fier în cercuri 49 kgr.

Şeful Biroului M. 4
Ermil Crivăţ
Şeful Magaziei Mf.
Gh. Strugariu

Iaşi 31 | I | 1938.

N. Gheorghiadi
Avocat
Str. Cuza Vodă 62
casele Mezăş
Consult. 6—8 d. a.

Vin de Cotnari
veritabil şi natural, vinde în detaliu cu preţuri moderate Dr.
Emilian Buzenchi
str. General Eremia Grigorescu No, 29 alea Copou, lângă Parcul Sportiv.
In cantităţi mari vinde direct la via din podgoria Cotnari.

VIŢE ALTOITE
pentru plantajul de primăvară. Cereţi prospect de la ferma cea mai veche şi de încredere.
Pepinierele Gavril Szekely
Diosig, Jud. Bihor

CINEMA PHOENIX
CU 8, 10 ŞI 13 LEI
Astăzi până Duminică inclusiv
2 opere monumentale 2
ELISABETA Regina Angliei
în care se redă fidel viaţa ei
Al doilea film
IN UMBRA scaunului electric
cu Spencer Tracy
Complectare: Jurnal sonor

Doctor
Adrian Ştefănescu
Medic de Spital
Boli interne şi nervoase
METABOLISM BAZAL
Consult 4—6 p. m.
Str. Tăutu No. 2
Telefon 2269

Crema de lăcrămioare
curăţă, albeşte şi catifelează pielea. Depozit Farmacia Dr. Beceanu Piaţa Halei Iaşi.

Patronul şcoalei normale „V. Lupu" din localitate

Potrivit unei vechi tradiţii Şcoala Normală „Vasile Lupu" şi-a sărbătorit patronul.

Dimineaţa s'a oficiat în capela şcolii de către Pr. profesor I. Andreescu, în prezenţa întregului corp profesoral şi a elevilor, serviciul religios pomenindu-se în acelaş timp profesorii şi foştii elevi căzuţi în războiul pentru întregirea neamului.

Serbarea

După amează în sala de festivităţi frumos ornată a avut loc serbarea şcolară cu un bogat şi variat program.

Producţia festivă a fost deschisă prin frumoasa cuvântare a tânărului Foca Neculai din cl. VIII-a care a avut ca subiect *„Rolul învăţătorului în ridicarea satului"*.

Orchestra şcolii sub conducerea d-lui prof. Rudolf Podlovschi a executat diferite bucăţi printre care şi *„Serenada"* de Wetaschek; iar fanfara sub conducerea d-lui Gh. Vasilu e delectat publicul cu arii naţionale şi selecţiuni din opere.

După cele câteva frumoase recitări ale elevilor Lazăr C., Sârbu Gh. şi Lozbă D-tru, echipa de dansuri de sub conducerea d-lui prof. Corneiu Gheorghiu comand. Cohortei de străjeri „Gh. Asaki", a executat *„Chindia"* şi *„Corăbeasca"*.

Urmează producţia şcoalei primare *„C. Meissner"* care ai prezentat un mic dans atrăgător program compus din coruri pe voci egale, recitări şi dansuri, stârnind un viu interes. Mai cu seamă ţinem să relevăm recitarea *„De ziua mea"*. a Ilincuţei Velicu.

Ca încheere a serbării s'a jucat de către elevii clasei VII-a hilarianta comedie în trei acte *„Elexirul tinereţii"*.

Pentru vizita anunţată de dl. prof. I. Petrovici ministrul Educaţiei Naţionale, la această şcoală, se pregăteşte o nouă frumoasă serbare când vom avea prilejul să auzim şi admirabilul cor al şcoalei de sub conducerea eruditului profesor Const. I. Baciu, unul din adevăraţii făuritori de muzică populară. Data se va fixa ulterior.

LĂZĂRESCU CIUREA

De vorbă cu

Dl. Octav Dessila

(Continuare din pagina 1-a)

una din cele mai mari satisfacţii când, la lectura piesei mele de către comitetul Teatrului, maestrul Mihail Codreanu a descoperit chiar de la început, certificatul de naţionalitate al piesei.

— Dar despre teatrul nostru, dela Iaşi, ne puteţi spune ceva, D-le dessila?

— Oricât de mult, nu ceva; şi numai lucruri bune. Afirm sincer şi cu siguranţă, că la teatrul d-stră se joacă foarte bine. Aveţi o echipă de actori talentaţi cari se pot lua la întrecere cu cei mai buni camarazi ai lor dela Bucureşti. Dl. Aurel Ghiţescu e un actor cu mari disponibilităţi. La fel d-na Eugenia Protopopescu, d-ra Margareta Baciu, d-nii N. Şubă şi Bruno Braeschi, ca să vorbesc numai de acei cari i-am văzut jucând.

In ce priveşte conducerea teatrului, directorul lui îmi este şi coleg şi prieten şi a-l gratifica aci cu câteva atribute, o găsesc de prisos. E un conducător de mare putere de muncă şi multă înţelegere pentru nevoile teatrului.

Păstrarea sa la postul de onducere — acum când toate se primenesc — a fost o chibzuită măsură. De altfel, are norocul să fie secondat de doi directori de scenă admirabili. Regia d-lor G. M. Zamfirescu şi Ion Sava e o chezăşie de *reuşită*. Sunt oameni de teatru prin predestinaţie, la care se adaogă şi o lungă experienţă.

— Am auzit d-le Dessila, că la premieră au să vină şi câţiva scriitori din Capitală. E adevărat?

— Da. Câţiva din colegii mei şi-au manifestat dorinţa să vină. Ce i-a hotărât însă la acest lucru, nu ştiu. Să fie oare prietenia!?

Ne-am despărţit în uşa cafenelii. Ieşind, dl. Dessila a mai privit oâată spre domnul cu vestonul ros. O privire în care parcă a închis un omagiu.

C. D.

Cooperativa „Tătăraşi"

APEL

Comitetul de propagandă al cooperativei de consum şi desfacere „Tătăraşi", pus sub preşidenţia d-lui g-ral Scarlat Panaitescu, face un călduros apel la toţi bunii români din oraşul Iaşi şi în special la cei din cartierul Tătăraşi să sprijine acţiunea sa.

In mod formal cooperativa şi-a pus bazele în ziua de 27 Ianuar prin subscriere a 75 părţi sociale.

In ziua de 2 Februar ora 5 (17) sunt invitaţi toţi bunii români, în afară de orice preocupare politică, a se aduna la Ateneul Popular Tătăraşi când se vor complecta subscrierile şi se va face constituirea legală.

Vă invităm şi vă rugăm, a sprijini acţiunea noastră sinceră şi curat Românească.

Comitetul

Cu o cutie de **PASTILE VALDA** se evită gripa

In astă seară...

...D. ministru Gh. Cuza

va vorbi în localul şcoalei „Gh. Mârzescu" din Socola

Astă seară la ora 7, are loc adunarea generală a funcţionarilor şi lucrătorilor c. f. r. care se va ţine în localul şcoalei „Gh. Mârzescu" din str. Socola.

Adunarea va fi prezidată de d. ministru al muncii, prof. Gh. Cuza, care va face interesante declaraţii cu privire la legea muncii.

Vor mai lua cuvântul reprezentanţii funcţionarilor şi muncitorilor c. f. r.-işti. La ordinea de zi: chestiunea curbei de 8 la sută, viza carnetelor c. f. r. pentru permisie şi îmbunătăţirile ce trebuie aduse stării higienice şi asistenţei medicale în ateliere.

REP.

Premiera de astă seară de la Teatrul Naţional

Astă seară, Teatrul Naţional prezintă o originală premieră, „Un om care dă palme vieţii", de dl. *Octav Dessila*, cunoscutul scriitor bucureştean.

Succesul îi este asigurat nu numai de personalitatea autorului ci şi de aleasa distribuţie care are în frunte pe d. Aurel Ghiţescu şi d-ra Margareta Baciu.

„Un om care dă palme vieţii", e pusă în scenă de d. George Mihail Zamfirescu în cadrul decorurilor realizate de dl. Th. Kiriacof.

Ştiri bisericeşti

Hramul catedralei metropolitane

Sărbătorirea I. P. S. Nicodim

Mâine fiind sărbătoarea „Întâmpinarea Domnului", măreaţa Catedrală a Mitropoliei îşi sărbătoreşte hramul.

Tot mâine se împlinesc trei ani dela înscăunarea ca mitropolit al Iaşilor a I. P. S. Arhiepiscop Nicodim.

Cu acest prilej se vor oficia slujbe în catedrală de către un numeros sobor în frunte I. P. S. Mitropolit Nicodim, P. S. Episcop Gherontie a Tomisului, P. S. Vicar Valerie.

Probabil că va sosi în localitatea şi P. S. Episcop Cozma al Dunării de Jos.

Predica zilei o va ţine P.S. Arhim. Iuliu Scriban.

După slujba din catedrală va avea loc la Palatul metropolitan o agapă frăţească în în cerc restrâns în cadrul căreia va fi sărbătorit I. P. S. Nicodim.

La această solemnitate va lua parte şi d. ministru Gh. A. Cuza, precum şi toţi protopopii şi stareţii şi starele de Mănăstiri din eparhie.

In chestia trecerii la creştinism

Pe la unele biserici s'au primit cereri de trecere la creştinism a unor cetăţeni de rit mozaic.

Unele din cereri sânt dictate şi înainte de venirea la cârma ţării a partidului naţ.-creştin.

In privinţa acestor cereri cercurile bisericeşti competinte cred că cele cu dată recentă, adică după venirea partidului naţ.-creştin la putere, nu li se pot da deocamdată nici o soluţionare, până la o hotărâre sinodală.

Iar cererile de trecere la creştinism făcute înainte cu o lună, vor fi cercetate dela caz la caz.

S'a propus de către unii ca noii prozeliţi să fie trecuţi la o categorie aparte căreia i se va găsi o denumire specială.

Se crede însă că nici un evreu nu va putea trece la creştinism, fiindcă în vremurile de faţă actul său nu poate fi considerat ca sincer, — ci mai curând un act de interes şi eschivare de la [nişte] măsuri ce priveso pe evrei.

Hramul bisericii „Trei Ierarhi"

In chip deosebit s'a sărbătorit Duminică hramul bisericii „Trei Ierarhi" de sub parohiatul părintelui Neculai Luchian.

Dimineaţa s'a oficiat o frumoasă slujbă religioasă după care părintele Luchian a ţinut o predică poporului.

In cursul după amiezii istorica biserică a fost deschisă, fiind vizitată de numeroşi credincioşi.

REP.

Mitropolitul Nicodem

Evocând amintiri din urmă cu trei ani...

(Continuare din pagina 1-a)

cu amănunte de ordin general privitoare la cult.

Bucuros de a fi fost binecuvântat de fericirea de a fi stat de vorbă cu Vlădica, am mulţumit I. P. S. S. pentru părinteasca primire şi pentru darul de a-mi fi prilejuit o alimentare atât de copioasă din harurile sale sufleteşti.

M-am întors la Iaşi cu convingerea că I. P. S. S. Nicodem în faţa puternicului curent de simpatie al poporului şi al clerului care-l chema în fruntea Mitropoliei Moldovei, va renunţa la hotărârile sale anterioare şi îşi va da asentimentul la acest act.

Adunările populare ce au urmat, manifestaţiile de dragoste de pretutindeni şi puternica solidaritate a corului presei au confirmat aceste prevederi.

La 2 Februarie I. P. S. Nicolim era ales mitropolit al Moldovei.

Şi acum un detaliu cu caracter profesional care închide într'însul o semnificaţie deosebită...

Era în ziua întrunirii Congresului Naţional Bisericesc, pentru alegerea noului Mitropolit Nicodem.

In redacţia ziarului „Opinia", care luptase cu mult vânt pentru aducerea I. P. S. S. Nicodem sub impulsul direct al conducătorului ei d. C. R. Ghulea, animaţia era în toiu. Evenimentul n'avea la noi o simplă însemnătate de ordin publicistic, ci pentru toată redacţia îmbrăţişa amploarea unei serbători şi a unui triumf la care „Opinia" participa cu tot entuziasmul.

Fără a se aştepta relaţiunea telefonică a corespondentului bucureştean, ştirea alegerii I. P. S. S. Nicodem ca Mitropolit a fost tipărită în ziar atât de unanimă era părerea că desemnarea I. P. S. S. va fi agreată general de membrii Înaltului lor bisericesc.

O comunicare primită abia cu două ore mai târziu, după ce publicasem ştirea în ziar comun care ce ne-a fost făcută imediat după alegere chiar dintr'unul din birourile în localul căreia fusese efectuată, a confirmat prognostigul.

Teancurile de ziare au fost imadiat puse în vânzare astfel că ieşenii au avut prilejul să cunoască vestea imediat după îndeplinirea ei.

Astăzi când evoc toate aceste amintiri, gândurile mele se îndreaptă cu întreaga recunoştinţă către opinia publică a Iaşului şi a Moldovei, care a sprijinit cu tot elanul acţiunea ce a determinat ca să avem azi la conducerea Arhiepiscopiei Iaşilor pe înţeleptul nostru diriguitor: I. P. S. S. Mitropolitul Nicodem.

GR GORE SPIRU

1) Din lucrarea *„Trei ani!"*

Noul director al Morii „Dacia"

Din Galaţi ne vine ştirea că dl. Lichiardopol proprietarul Morii „Dacia" din Iaşi, a încredinţat Direcţiunea generală a morii D-lui Grigore Profir cunoscutul industriaş ieşan. Dl. Grosman fiind cam suferind va ocupa numai funcţiunea de Ad-tor Delegat.

Felicităm pe dl. Lichiardopol de achiziţia făcută în persoana d-lui Grigore Profir, care pe lângă că a dat dovadă de un eminent conducător şi de o corectitudine recunoscută, apoi este foarte stimat şi simpatizat de negustorimea ieşeană.

Aţi încărunţit? „Pigmentol" vă redă culoarea naturală a părului.
Depozit: Farmacia Pollak
Str. Ştefan cel Mare Telefon 239

Sold
„TRINACO"
Soldează toate articolele de sezon cu prețuri extrem de reduse
„TRINACO" -- IAȘI --
str. Ștefan cel Mare 11
Sold

O populată întrunire guvernamentală în sectorul Ticău
și un parastas la biserica Sf. Ștefan

Sâmbătă seara a avut loc o mare întrunire în sectorul național-creștin din Ticău.

Au participat și numeroși fruntași de la centru.

Dl. Ioan Popovici, luînd cuvântul, a arătat meritele vechilor luptători cuziști.

Dl. Gh. Ștefanovici a salutat pe fruntașii prezenți la întrunire.

Dl. Amanci, șeful sectorului Hala, aduce salutul celorlalte sectoare.

Dl. ajutor de primar Foișor într'o amplă expunere arată situația politică și cere tuturor să aibă încredere în guvern.

Dl. Prulipceanu a ținut o entuziastă cuvântare, subliniind necesitatea colaborării poporului cu guvernul pentru a se ajunge la deplină izbândă.

Duminică dimineață, membrii sectorului au mers cu drapelul la Bis. Sf. Ștefan, unde s'a oficiat un parastas pentru pomenirea gânerarului Tarnoschi, col. Niculcea și alți luptători morți pentru ideia național-creștină.

Preotul paroh M. Ionescu după terminarea Sf. liturghii a rostit o impresionantă predică, arătând însemnătatea zilei.

Adresându-se apoi celor de față preotul paroh a spus: „Acum ca nici odată biserica se bucura de înțelepciunea conducătorului ideii naționale, dl. ministru A. C. Cuza, care luptă pentru înflorirea credinței".

D. Popovici luînd cuvântul în numele sectorului, a vorbit cu mult entuziasm expunând programul guvernului.

D-sa a încheiat urând ani mulți și îndelungați M. S. Regelui Carol al II-lea și vredniculul guvern condus cu multă demnitate de dl. prof. A. C. Cuza.

Corul bisericii a intonat mulți ani trăiască, după care solemnitatea a luat sfârșit.

D. PINTILIE

Informațiuni

x Consiliul facultății de științe, a admis în unanimitate propunerea d-lui prof. Motaș de a se crea o conferință de entomologie.

De notat că la Cernăuți există o catedră de entomologie care a fost ținută de baronul Hurmuzache dela Academia română.

Nu se știe încă cine va fi titularul conferinței ieșene.

x Astăzi și mâine Baia comunală va fi închisă pentru reparații.

x D. C. Traciuc comisarul guvernului pe lângă Camera de Muncă însoțit de d. controlor Harbuz, au făcut o inspecție la fabrica de țesătorie „Coltatu" din Șos. Națională, găsind un număr de 30 lucrători fără a avea cărți de capacitate.

x În ședința Comisiei interimare a Camerei de Muncă, s'a hotărât convocarea pentru Miercuri a tuturor meseriașilor și patronilor români creștini pentru creiarea unui Front naționalist.

x Actuala comisie interimară a Camerei de Comerț a hotărât verificarea gestiunei dela Cameră a vechei conduceri.

x În casele d-lui Letcăneanu din Str. Marta Nr. 45 cartierul „Brândușa" a luat ființă un nou sub sector „național-creștin".

Președintele subsectorului a fost ales de C. Letcăneanu ; vice președinți d-nii Simoneseu V. și A Babei Gh.

Secretar, dl. Coteanu Remus.

Inscrierile se primesc zilnic între orele 4—8 p. m.

x *Șezătoare*— Astăzi Marți 1 Februarie ora 5 p. m. are loc șezătoarea cl. VII B. a liceului de fete „Oltea Doamna".

x Duminică 6 Martie, orele 5 p. m., va avea loc în saloanele cercului militar, serbarea anuală a copiilor și a tineretului, costumați și necostumați, dată de „Asociația cercurilor de gospodine" în folosul dispensariilor și a grădinelor de copii.

Părinții sunt rugați a lua parte în număr cât mai mare împreună cu copiii lor, având bună ocazie de a-i distra.

x Printr'un jurnal al consiliului de miniștri s'a luat hotărârea să fie iertate toate amenzile școlare, privind școalele sătești de toate categoriile, pronunțate până în prezent și neexecutate, sau în curs de executare prin organele fiscale.

Trimiterile în judecată pentru neplata amenzilor școlare sunt și ele ridicate.

x D. Eugen Savinescu, administratorul penitenciarului Doftana, se transferă în interes de serviciu, în aceiași calitate și cu aceleași drepturi de salarizare, la penitenciarul Iași.

D. Vasile Irimescu administratorul penitenciarului Iași. se transferă în interes de serviciu, în aceiași calitate și cu aceleași drepturi de salarizare, la penitenciarul Doftana.

x *Biblioteca Ateneului Popular-Tatarași*, posedă peste 3000 de volume, atât în literatură nouă, cât și cea veche, precum și toate cărțile care se cer la bacalaureat.

Direcția bibliotecei face cunoscut că stă la dispoziția publicului, în mod absolut gratuit.

Biblioteca este deschisă în fiecare zi între orele 4—7 a. m.

x „Direcțiunea Liceului de fete „Oltea Doamna" Iași anunță pe toate fostele profesoare și eleve ale școlii că Joi 3 Februarie ora 12, se va oficia în sala de festivități a liceului, un parastas pentru fosta profesoară Lucreția Xenopol".

Conferința de igienă rurală
dela Ministerul Sănătății

In ultima ședință a Comisiunei de igienă rurală dela Ministerul Sănătății, care a avut loc Vineri și Sâmbătă dl. profesor Zalog dela Institutul de Igienă din Cluj a prezentat raportul asupra „Organizării sanitare rurale în România" Principiul de bază al acestui raport este ca viitoarea organizare sanitară în România, inspirându-se din rezultatele obținute pretutindeni, să se bazeze pe spiritul medicinei preventive, medicul igienist fiind elementul pivot. Au luat parte la discuție d-nii profesori Ciucă, Danielopol, Inspectorii Savita și Apostoleseu, Stoichița și dl. dr. Alexa. In ședința următoare se va prezenta raportul asupra „Formațiunei personalului sanitar".

In urma propunerei d-lor profesor Ciucă și Dr. Alexa a fost cooptat ca membru al acestei Comisiuni dl. Inspector Enescu medicul primar al jud. Roman.

Stiri Judiciare

In urma reclamației Colecturei „Hermes" din str. Lăpușneanu a fost arestat Oscar Weis din str. Cuza-Vodă.

Acesta a luat dela colectură lozuri ale loteriei de stat, pe care le-a vândut însușindu-și banii.

Parchetul l-a pus în libertate trimițându-l în judecata tribunalului.

•

Doamna Eliza Movilă din com. Tg.-Frumos jud. Iași a acționat în judecată primăria Tg.-Frumos, pentru faptul că în mod ilegal a fost pusă în disponibilitate fiind funcționară de 16 ani.

•

Doamna Sura Eveda Șaim din str. Apeduc 12 a introdus acțiune de divorț contra soțului ei Șaim Strul.

•

Doamna Ortansa Constantinescu din str. Frumoasa 9 a introdus acțiune de divorț contra soțului ei Neculai Constantinescu funcționar la atelierele c. f. r. Nicolina.

•

Tribunalul local secția IV a judecat procesul de camătă intentat d-nei Tony Gold din str. Lăpușneanu.

Aceasta dădea bani cu împrumut luând procente exagerate.

•

D. Ioan Săvescu fostul intendent al Prefecturei de județ a făcut acțiune în contencios pentru că a fost pus în disponibilitate.

•

D. Cpt. de administrație Nec. Elișcu din Alcia Grigore Ghica Vodă a făcut acțiune în contencios contra Ministerului Apărării Naționale pentru faptul că a fost pus în cadrele rezervei în mod ilegal.

•

Doamna profesoară Silvia Ghervescu dela Liceul de fete din Bacău a făcut acțiune în contencios contra Ministerului Educației Naționale, pentru faptul că a fost înlocuită în mod abuziv dela direcția școalei cu d-na Victoria Paraschiv.

Serbare școlară

Duminică 30 Ianuarie ora 3 p. m. a avut loc la școala primară „Gh. Gh. Mârzescu" din Socola, o frumoasă serbare dată în folosul „Cantinei Școlare" pentru hrana copiilor săraci. Inițiatorul acestei serbări a fost părintele Frățiman, președintele Comitetului școlar, ajutat de d-na directoare Evstate, și de d-nele și d-nii învățători ai școlii.

Serbarea a fost organizată de elevii cursului superior ai liceului „Alexandru cel Bun" și cu concursului căminului cultural „Galata" Iași.

Serbarea a avut un frumos și bogat program.

Au vorbit : Marcoci N. C-tin elev cl. VI a liceului Alex. cel Bun dl. Marcoci N. Gh. președintele căminului cultural „Galata Iași", tuturor le-a mulțumit d-na directoare pentru concursul ce îi dau în folosul celor mulți și săraci.

S'a delectat dela public suma de lei 1200.

Prefectura Jud. Iași
COMUNICAT

Se aduce la cunoștința publicului interesat că, d. prefect al Județului primește audiențe particulare în fiecare zi între orele 12—2 p. m.

După masă orice audiențe sunt suspendate, d-sa fiind ocupat cu lucrări administrative.

Sub nici un motiv în alte ore nu se primesc audiențe.

Șef de cabinet
ALEX. IRIMESCU

x O crimă învăluită în mister, a fost comisă la un banchet, în mijlocul unei lumi de ziariști și oameni de afaceri. Urmărirea plină de peripeții și descoperirea criminalilor, iată ce este filmul extraordinar „Misterul camerei obscure" cu frumoasa Gail Patrick și Lew Ayres, ce rulează azi la „Scala".

Eu păzesc pielea Dv.!

O pisie înroșită, aspră și crăpată este cea mai bună dovadă că pielea Dv. este prea slabă și nu poate rezista intemperiilor. Se impune deci un remediu tonizant și acesta este Crema NIVEA.

Crema NIVEA conține „Eucerita", care pătrunde adânc în pori, alimentează și fortifică țesuturile pielei și mărește astfel rezistența ei. Intrebuințând regulat Crema NIVEA, pielea Dv. va rămâne la ger și umezeală, fragedă și mlădioasă.

Numiri la Universitatea locală

La rectoratul Universității Mihăilene s'au primit eri decretele regale prin care d-nii Col. Gh. Stoicescu a fost numit titularul catedrei de medicină veterinară ; dl. Nec. Zamfirescu a fost numit titularul catedrei de Filotehnie ; d-nii Ștefan Popescu și Gh. Bontea la Fac. de științe agricole.

Tot eri s'a primit și decretul regal prin care d. Emil Gherasimescu a fost numit secretar general al Universității ieșene în locul d-lui Botez ieșit la pensie.

Programul de activitate
al Frontului economic româno-creștinesc din localitate
Comitetul de conducere. Ședința de aseară

Aseară s'a întrunit la Camera de Comerț comitetul al *„Frontului economic al comercianților și industriașilor români creștini"*,

Primul a luat cuvântul d. *Gh. Ștefănescu*, președintele Camerei de Comerț, care arată că scopul acestui front a cărui deviză e: unire, muncă, cinste și demnitatate, e următorul:

1. Naționalizarea comerțului.
2. Inființarea unei mari cooperative de distribuirea universală a tuturor alimentelor și mărfurilor en gros.
3. Preluarea distribuției mărfurilor monopolizate de stat.
4. Organizarea târgurilor și oboarelor de animale și cereale.
5. Inființarea de oficii de cumpărare și interzicerea ca vânzătorii ambulanți să cumpere produse țărănești.
6. Preluarea de reprezentanți a tuturor firmelor străine.
7. Creiarea și susținerea și încurajarea comercianților creștini.
8. Ajutorarea comercianților scapatați.
9. Pensionarea comercianților bătrâni și creiarea unui azil.

Pe marginea acestui program au discutat d-nii Strat Zaharia, Georges Chiuca, Cudelca, Gafencu, Ionescu, Căpriță și Gavrilași. La cuvântul apoi preotul Gh. Niculea care face un apel călduros la toți românii din Iași ca să se facă un front comun sufletesc, în jurul acestui front economic român-creștin, care nu cunoaște altă politică decât acea a românismului.

Mai ia cuvântul d. Cavaleru, după care d. V. G. Mândru propune ca un al zecelea punct în programul de activitate al frontului să fie: „luarea de atitudine atunci când un negustor va fi lezat în interesele și drepturile sale".

Preotul Gh. Niculea mai propune organizarea de conferințe și cursuri care să pregătească pe comercianți și industriași.

Se dă citire Statutului Frontului economic al comercianților și industriașilor românicreștini, după care d. Gh. Ștefănescu, președintele Camerei de Comerț declară—în aplauzele întregei asistențe—că pune la dispoziție pentru sediul frontului un apartament al Camerei.

După aceasta s'a ales un comitet de conducere.

I. P. S. S. Mitropolitul Nicodem și dl. ministru prof. A. C. Cuza, președinți de onoare.

Preotul Gh. Niculea, vicepreședinte de onoare.

D. Gh. Ștefănescu președinte activ și d-nii Const. Croitoru, George Chiuca și C. Marcoci, vice președinți.

DAM.

x SERATA DANSANTĂ. — Astăseară Marți 1 Febr. are loc în Saloanele Bragadiru o SERATĂ DANSANTĂ STUDENȚEASCĂ, organizată de Soc. Cultura „Moldova întregită". Jazz modern. Concurs de dans. Studenții care doresc a petrece o seară agreabilă nu vor lipsi.

x D. prof. C. Popovici dela catedra de astronomie a facultății de științi din Iași, a fost chemat să ocupe o catedră la București.

Pentru catedra ieșană candidează d-nii Plăcinteanu și Gr. Moisil.

MAȘINA DE CUSUT pentru haine bărbătești, ocazie, cumpărăm. Scrieți Colonia Galata.

SE CAUTA PENTRU INCHIRIERE casă nouă (sau apartament), construită de cel mult cinci ani, având patru camere de stăpân, bae instalată, parchet, sobe teracotă, electricitate.
Cine are de dat cu chirie este rugat să comunice în scris la redacția ziarului „Opinia" sub inițialele C. M. C., arătând strada și numărul exact, și ora la care se poate vizita.

PIERDUT Buletinul Populației Iași din 1934 pe numele de Zisla Marcus din str. Uzinei 56.
Acest buletin se declară nul

PIERDUT Buletinul Biroului Populației Iași pe numele de Schwartz Eli din strada Cucu No. 46.
Acest buletin se declară nul.

PIERDUT Buletinul Populației Iași No. 31639 din 2 Februarie 1926 pe numele de Pastuch Nastasia din Iași str. Platon 4.
Acest buletin se declară nul.

PIERDUT Cartea - Chitanță de Asig. Sociale pe numele Vasile Clapon din str. Toma Cosma 6.
O declar nulă.

PIERDUT Cartea - Chitanță Casa Asig. Sociale pe 1936—37—38 pe numele de Ioan Lungu pin str. I. G. Duca 46.
Se declară nulă.

Trianon: „India în flăcări"
cu Shirley Temple și Victor Mc. Laglen

Filmul pe care ni l-a oferit aseară cinematograful Trianon este din banalitatea obositoare a realizărilor americane din acest an, îmbrăcând haina de excepțional, raritate și incontestabilă valoare artistică.

Acțiunea se petrece în India. Departe în munți se află trecătoarea Kyber, poarta de intrare spre împărăția belșugului. Dincolo de trecătoare se află Asia sălbatecă, triburile fanatice, hoardele de tâlhari și ucigași : Pathani, Gurkași, Afrizi și Wazirișii... De mai de ani aceste triburi au trăit din jafuri. Niciodată n'au vrut să muncească. Negoțul și agricultura ar fi fost o înjosire pentru acești răzaoinici fanatici...

Impotriva acestor hoarde de năvălitori a trebuit să pună o stavilă Anglia. Punctul cel mai vulnerabil e trecătoarea Kyber, poarta de intrare spre bogatul imperiu colonial. O mână de ostași englezi stă aici de strajă, neclintiți dealungul anilor.

Iată în câteva rânduri, cadrul în care se desfășoară acțiunea palpitantă a filmului „India în flăcări", realizare care transpune admirabil, impresionantul roman al geniului Rudyard Kipling.

„India în flăcări" a prilejuit regisorului John Ford, o producție de mare clasă, una din acele realizări măreție, grandioase în care acțiunea vie, pasionantă, uriașe te doboară și te înlănțue.

Shirley Temple alături de Victor Mc. Laglen au alcătuit cuplul principal al realizării iar împreună cu ei C. Anbrey Smith, Zune Lany, Michael Wallen, Cezar Romero, Randolph Scott, etc., etc., au contribuit la valorificarea unui film care entuziazmează și încântă.

„India în flăcări", după „Ogorul" este al doilea mare triumf al cinematografului „Trianon".

GARDAN
suprimă durerile!
BAYER
E UN PRODUS - »Bayer«

CINEMA SCALA
PREZINTĂ AZI
— 2 premiere excepționale —
Secretul d-rului F.
Al doilea film
Misterul camerei obscure
cu cea mai frumoasă vedetă americană
GAIL PATRICK și LEW AVRES
JURNAL PARAMOUNT și Complectare

ULTIMA ORA

M. S. Regele Carol
a acordat un interview în legătură cu situaţia politică din România
Problema evreiască. Emigrarea evreilor. Situaţia politică. Conduita noastră externă

Bucureşti 1.—M. S. Regele a acordat un interview trimisului special al agenţiei americane „Associated Press".

In legătură cu problema evreească, Suveranul a declarat :

„O problemă evreiască ? Avem una şi ne luptăm cu ea.

Cum vom soluţiona în cele din urmă această problemă, nu este încă tocmai limpede pentru noi.

Dar primul şi cel mai important punct al politicei noastre va fi să nu existe nedreptate şi asuprire

M. S. REGELE

pentru elementul evreesc. De aceasta suntem siguri.

„E lesne de înţeles că în Statele-Unite există interes pentru situaţia din România, pentrucă şi acolo sunt evrei, chiar mai mulţi decât la noi.

Se poate afirma cu cea mai mare autoritate că România n'are intenţia să îngădue vreo neomenie.

Cum va fi soluţionată problema, în toate fazele ei, nu se poate şti precis de pe acum".

Un proect de emigrare a evreilor

Ziaristul întrebând dacă nu s'a preconizat vre'un proect de deportare în massă a evreilor, M. S. Regele a răspuns :

„Guvernul Meu n'a studiat chestiunea în amănunt.

Ne-am simţi bine înţeles uşuraţi, dacă am vedea vreunii dintre evreii de la noi, plecând de aici de bună voe.

Dar până acum nu s'au studiat încă posibilităţile unei îndepărtări în massă.

Şi nimeni nu s'a gîndit unde s'ar putea duce evreii.

O astfel de problemă este greu să fie abordată numai de România singură.

Această chestiune ar necesita o acţiune internaţională ; şi până acum nimeni n'a luat o asemenea iniţiativă".

Politica externă

In legătură cu politica externă, M. S. Regele a relevat menţinerea vechilor raporturi de prietenie ale României cu Franţa, Anglia, Înţelegerea Balcanică şi Mica Înţelegere.

„Unele cercuri, a spus Suveranul, pare că ar fi fost oarecum neliniştite, pentrucă ne-am apropiat ceva mai mult de alţii.

Eu vă afirm cu siguranţă că nu avem nici un gând de schimbare, în ceia ce priveşte politica externă a Românlei".

Regimul politic de la noi

Discuţia alunecând asupra regimului politic din România, ziaristul american a întrebat dacă ţara noastră nu merge spre fascism.

— „Ce este fascismul" ? a întrebat de astă dată M. S. Regele.

După ce ziaristul a definit conducerea fascistă, Suveranul a continuat :

— „Asta este oare situaţia la noi ? In acest moment, aici în capitală, 19 partide se pregătesc pentru alegerile parlamentare.

Opoziţia făcută de unele grupări, guvernului Goga e sgomotoasă şi entuziasta",

Convorbirea a luat sfârşit cu aceste constatări asupra regimului din România.

x **Tenul iritat de vânt şi de frig se înfrumuseţează repede şi admirabil întrebuinţând Crema Miraculoasă** preparatul Laboratorului Dr. A. Ratianu Iaşi, str. Cuza Vodă 83.

Această minunată cremă albeşte şi catifelează pielea, distrugând petele şi coşurile depe obraz. Se trimite contra ramburs ori unde se cere.

PREGATIRI PENTRU ALEGERI la toate partidele
Fixarea listelor guvernamentale. Partidul liberal-haşist. Defecţiuni la averescani

Bucureşti 1.—Eri s'a întrunit sub preşidenţia d-lui I. Petrovici, comisia formată din d-nii V. Potârcă, ing. Gigurtu, Savu şi Al. Hodoş, care a redactat manifestul guvernului către ţară.

Aseară manifestul a fost supus spre aprobare d-lui Oct. Goga, iar astăzi va fi dat publicităţii.

*

Dl. prim-ministru O. Goga a lucrat eri împreună cu dl. Armand Călinescu la fixarea candidaturilor pe listele guvernamentale.

S'a constituit partidul liberal-haşist

Noul partid, „liberal-haşist" s'a constituit eri sub preşidenţia d-lui P. Bejan.

Noua grupare politică a încheiat un acord cu „Frontul Generaţiei de foc" şi a făcut cerere la comisia centrală electorală pentru a i se acorda locul 10 pe listă, pe care-l deţine „Generaţia de foc".

S'a întocmit şi un manifest program, care va fi lansat către ţară.

Organizaţia liberală de Putna în frunte cu dl. Radu Săveanu, a trecut de partea haşiştilor.

Cartelul între ţărănişti şi partidul agrar

La ultima şedinţă a delegaţiei permanente a partidului agrar, dl. C. Argeto anu a declarat că e mai bine ca partidul să nu lupte în alegerile parlamentare.

D-sa a dat însă mandat partizanilor să trateze cu diferite grupări pentru încheierea de carteluri electorale.

Se pare că agrarienii vor încheia cartel cu ţărăniştii.

Dl. Argetoianu a convocat pentru astăzi comitetul executiv al partidului pentru a decide.

*

Din alte cercuri se afirmă că s'ar duce tratative pentru un acord între averescani şi partidul agrar.

Defecţiuni la Averescani

Au demisionat din pârtidul averescan d-nii C. Bucşan, Iancu Anastasescu şi Al. Vasu, fost prefect de Ciuc.

Nu se ştie unde vor trece aceşti foşti averescani.

Revizuirea cetăţenilor

Bucureşti 1. — Ziarul „Ţara Noastră" dezminte ştirea publicată de unele ziare că se va amâna aplicarea legei de revizuire a cetăţenilor.

Pentru a se descongestiona serviciul de la organele judecătoreşti, se vor numi 150 de noi magistraţi, care să lucreze la revizuirea actelor.

Ştiri poliţieneşti

Incăerare între lucrători brutari

A fost transportat la spitalul Sf. Spiridon în stare gravă individul Vasile Luchian din str. Descălicătoarei No. 42.

Acesta pe când se afla la brutăria lui Iosef Iosef din str. Nicolina No. 67 a fost grav bătut şi maltratat de către, Cenuşă Streadu dela Pavilioanele cfr. No. 19 şi Neculai Arvinte str, Crucei No. 75, ambii lucrători la această brutărie.

Furturi.—Răufăcători prin spargerea uşei s'au introdus în casa d-lui prof. C. Dorofte din str. Sărărie No. 129 de unde au furat mai multe lucruri casnice, îmbrăcăminte, lenjerie. Bănuiala ar oădea pe femeia Victoria Samandru servă în acea curte.

— A fost condus la comisie individul Vasile Prichici vânzător de ziare la d. Gh. Meiu, pentru faptul că a fugit cu o sumă de bani, proveniţi din vânzarea ziarelor.

Diverse.—A fost transportată la spitalul Sf, Spiridon femeea Olita Bădărău. Aceasta pe când se afla în arestul poliţiei i s'a făcut rău. Starea ei inspirând îngrijorări, a rămas internată.

— A fost condusă la biroul de moravuri femeea Maria Tululic din str. Doi băeţi No. 2 care a fost găsită pe str. ... C. Brătiann acostând trecătorii.

— La cerinţa d-lui Petre Vasiliu a fost condus la poliţie Gh. Vasiliu pentru faptul că a distrus uşile şi geamurile dela locuinţa sa din str. Podul de fier.

Lzr.

x **Laboratorul de analize medicale, chimice şi microscopice Dr. Ratianu** autorizat de Min. Săn. Publice, execută analize complecte de urină, spute, secreţiuni, etc. precum şi orice analize ce interesează industria, comerţul şi higiena alimentară Iaşi, Cuza Vodă 83.

x Delegaţia permanentă a organizaţiei liberale locale, este convocată pentru mâine Miercuri 2 Februarie, ora 6 p. m.

Toţi membrii sunt rugaţi a lua parte, deoarece sunt de discutat chestiuni importante.

✚

In veci nemângâiaţi; Agla a Breviman, soţie, Mihail Breviman tată, Octav şi Mara Breviman, Costică şi Mara Breviman, Alecu şi Maria Breviman cu fii Mihai şi Iulian Flori şi Margareta Breviman, fraţi, cumnate şi nepoţi, precum şi familiile înrudite Stoicescu, Grosu şi Neculau, au nemărginita durere de a anunţa moartea prematură a iubitului lor

Gh. M. Breviman

Şef. de Serviciu la Epitropia Sf. Spiridon din Iaşi în vârsta de 55 ani, stins din viaţă în dimineaţa zilei de 29 Ianuarie 1938, după o scurtă şi grea suferinţă.

Inmormântarea va avea loc astăzi Marţi 1 Februarie 1938 a Cimitirul Eternitatea, cortegiul pornind la ora 2 p. m. dela biserica Sf. Spiridon, unde se află depus corpul.

✚

Funcţionarii Epitropiei Casei Sf. Spiridon din Iaşi, au durerea de a anunţa pierderea iubitului lor coleg

Gh. M. Breviman

Şef de Serviciu

stins din viaţă în ziua de 29 Ianuarie 1938, după o scurtă şi grea suferinţă.

Inmormântarea va avea loc azi Marţi 1 Februarie, cortegiul pornind dela biserica Sf. Spiridon, unde se află depus corpul, la Cimitirul Eternitatea.

Oaspeţi clericali în localitate

Aseară a sosit în localitate P. S. Episcop Gherontie al Tomisului.

P. S. Sa a fost întâmpinat în gară de P. S. Vicar Valerie şi P. C. ieromonah Vasile Vasilache, dir. cancelariei metropolitane.

Astă seară soseşte la Iaşi şi P. S. Episcop Cozma al Galaţului.

Ambii episcopi vor sluji azi la vicernie la Mitropolie.

La slujba vicerniei va asista şi I. P. S. Nicodim. Iar mâine la sărbătorirea hramului catedralei vor oficia în sobor P. S. Episcopii Gherantie şi Cozma în fruntea cu I. P. S. Mitropolit Nicodim.

Partidul Naţional-Creştin
COMUNICAT

Joi 3 Febr., sunt convocaţi la Casa Albastră, spre a prezenta raportul, şi a primi dispoziţii, toţi preşedinţii şi comandanţii de echipe.

Sâmbătă 5 Februar va avea loc sub comanda d-lui av. M. Gr. Constantinescu, marşul drapelelor. In acest scop toate echipele de lăncieri cu drapelele vor fi prezente la Casa Albastră la ora 9.

Secretariatul General

Dispoziţie pentru comercianţi

Bucureşti 2.— La ministerul de industrie şi comerţ s'a ţinut o conferinţă, la care s'a hotărât ca toţi comercianţii să scrie vizibil pe firmele numele şi pronumele lor.

Dispoziţia aceasta va fi adusă la îndeplinire în termen de o lună.

Agresiune în cartierul Frumoasa

In cartierul Frumoasa s'a întâmplat o sângeroasă agresiune.

Individul Vasile Coteţ din str, Cetăţuia pe când trecea spre casă a fost atacat de 2 indivizi care l'au lovit cu ciomege peste cap.

Imediat au fost anunţate organele poliţieneşti care au început să ancheteze cazul. Agresorii au putut fi identificaţi. Ei se numesc Zotcu Nicolai şi Vasile Nicolau, care sub stare de arest au fost înaintaţi parchetului. REP.

x *Domnul N. Gheorghiadi, avocat, anunţă că şi-a mutat biroul de avocatură din strada St. Sava în strada Cuza Vodă No 62 etaj, casele Motaş.*

x *Toată lumea, dar mai ales medicii şi studenţii, vor urmări cu încordare filmul pasionant „Secretul Doctorului F.", care rulează azi la Scala, punînd problema unei descoperiri senzaţionale, a unui medic care ascunde o taină unică din viaţa sa.*

x *Bucuria amatorului fotograf* este incontestabil reuşita frumoasă a declanşărilor plăcei sau Rollfilmului incredinţat pentru developat, copiat, mărit studioului fotografic WEISS din Piaţa Unirei.

Grădinar

se caută, la Seminarul „Veniamin Costache" din str. Lozonschi.

Cumpăr aur de bijuterii Briliante, antichităţi. Vindeţi bine

Brătianu 82

Notaţi bine No.

ORA 12

Regulamentul legei de revizuire a cetăţeniilor

Bucureşti 1.—Ministerul de justiţie a trimis la consiliul legislativ spre cercetare regulamentul întocmit pentru decretul-lege de revizuire a cetăţeniilor.

Consiliul legislativ a fost rugat să dea avizul cât mai urgent.

Dl. Ostrovschi n'a părăsit Romînia

Bucureşti 1.—Contrar ştirilor publicate în ziare, d-l Ostrovschi, fost ministru al Rusiei la Bucureşti, n'a părăsit capitala noastră.

D-sa aşteaptă sosirea d-lui Istrate Micescu, cu care va avea o întrevedere.

Atitudinea liberarilor faţă de haşişti

Bucureşti 1.—In cursul zilei de azi liberalii vor ţine o consfătuire, pentru a fixa atitudinea partidului faţă de acţiunea grupului H.

Vor participa d-nii Dinu Brătianu, Gh. Tătărescu, Gh. Brătianu şi toţi foştii miniştri liberali.

Căsătoria regelui Albaniei

Tirana 1. — Parlamentul albanez întrunit eri a încuviinţat căsătoria regelui Zogu cu contesa Aponny.

Noi prefecţi de judeţe

Bucureşti 1. — Au fost numiţi prefecţi de judeţe, d-nii M. B. Arion la Prahova, I. Nicodim la Gorj, Antonescu la Buzău şi Şt. Bacu la Putna.

Atac banditesc

Bucureşti 1. — Banditii automobilişti din Capitală au atras pe şoferul taxiului 10618 în şoseaua Pantelimon, unde l'au schingiuit şi l-au jefuit de suma de 2500 lei.

Colectura

Gheorghe Stănoiu

Suc. Iaşi Piaţa Unirii 17

înfiinţând la noua loterie subcolecturi şi agenţii în toate cartierele Iaşului, caută oameni capabili.

O erte se vor adresa Sucursalei Iaşi.

GRIPA! dacă vreţi să o preveniţi luaţi zilnic 2-4 pastile

TESTA

Cel mai bun antigripal

• LA FARMACII ŞI DROGUERII •

In fiecare seară la ora 7

CEREŢI

informaţia

cu ultimile ştiri din ţară şi din străinătate

EXEMPLARUL 1 LEU

Amatori fotografi

Developaţi, copiaţi, măriţi la

Fotograful Z. WEISS

Piaţa Unirii

Găsiţi Rollfilme, Pakfilme, Plăci Agla, Kodac etc. cu preţurile fabricei. — Se copiază, se măreşte şi se developează gratuit la Studio Fotografic

Weiss PIATA UNIRII

Trianon-ul

prezintă azi cel mai mare film al tuturor timpurilor

— Formidabila realizare —

India în flăcări

Un film ce întrece tot ce s'a văzut până azi cu

SHIRLEY TEMPLE

şi VICTOR MAC LAGLEN

Al doilea film

Dragoste în viteză

O comedie cu ANN SOTHOREN şi DON AMECHE

Complectare : Jurnalele Sonore Cenţuria şi Eclair

ANUL XXXIV No. 9250

ABONAMENTE:
Lei 350. . . . . pe un an
„ 180. . . . . „ 6 luni
„ 90. . . . . „ 3 luni
„ 35. . . . . „ 1 lună
„ 1500. . . Instituții publice

Atelierele tipografice „Opinia"
IAȘI STR. LAPUȘNEANU 37

1 LEU

OPINIA

Ziar popular cotidian

JOI 3 FEBRUARIE 1938

TELEFOANE
Redacția . . . . No. 1293
Administrația . . „ 1299
Serv. de noapte red. . „ 1436
„ admin. . . „ 1567

Redacția și Administrația
IAȘI STR. LAPUȘNEANU 37
Director: C. D. GHIULEA

BIBLIOTECA UNIVERSITĂȚII - IAȘI

Bubuituri sinistre

Hazardul a făcut ca în ultimele zile să înregistrăm pe glob un șir de nenorociri cu proporții.

O explozie în Franța; altă explozie în Anglia; și o a treia în Italia...

Din bilanțul tragic, se detașează bubuitul sinistru al acestor răbufneli de pulberării ce sar în aer.

Fabrici de muniții au fost prefăcute în surcele; orașe s'au cutremurat ca în ceasul Golgotei și oameni au fost aruncați spre cer ca niște furnici.

Nenorociri se întâmplă întotdeauna și peste tot. Răbufnetul acestora din ultimele zile însă, are un tâlc care nu poate scăpa omenirei.

El trădează munca în tăcere a atâtor fabrici de moarte și ridică vălul de pe spectrul victoriei.

Se pregătesc țările de zor pentru război. Fabrici uriașe adună în butoane și în recipiente armele pentru un măcel ce ne așteaptă. O industrie a distrugerei, care lucrează zi și noapte,

Au sărit în aer, din cauza unor greșeli, pulberările din Scoția și Italia. În locul lor însă se vor ridica îndată alte, cu o putere de producție îndoită, pentrucă marfa lor are căutare.

Bubuitul munițiilor a îngrozit pe oamenii din împrejurimi. Nici ei singuri nu știau ce prepară.

Fabricau praturi colorate asemeni vopselelor de ouă sau lichid inofensiv ca bradolina.

Și deodată nitroglicerina din bidoane și-a trădat menirea, încreștind pământul de groază.

Huruitul ei sinistru l'am auzit cu toții, din toate colțurile lumii,

Și mai mult decât descrierea împrejurărilor nenorocirei, cu bucăți de corp omenesc amestecate în oțelul mașinilor, a îngrozit ceia ce a așteaptă pe această omenie când munițiile care se alterează stând vor fi puse să-și arate menirea,

AUREL LEON

Ultima cursă a lui Rosemaier

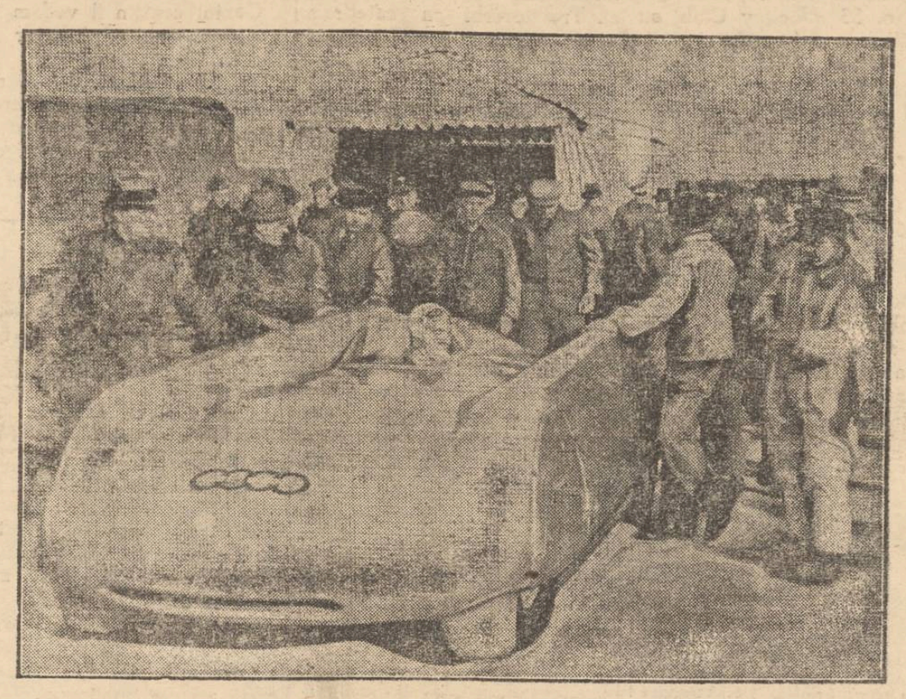

Acum câteva zile, celebrul automobilist german Bernard Rosemaier și-a găsit moartea într'un accident, pe când încerca să bată un record de viteză pe distanța Frankfurt-Darmstadt. Clișeul nostru îl înfățișează pe Rosemaier în mașina sa aerodinamică, înainte de a pleca în cursa fatală.

Activitatea „Cercului ieșenilor" din București

Comitetul Central al Cercului Ieșenilor și-a ținut ședința de constituire și fixare a programului de activitate, pe anul în curs, în sala Frontului Negustoresc, sub președinția *D-lui Gr. Trancu-Iași.*

Au participat un mare număr de membri. A fost reales vechiul comitet de direcție având ca președinte pe d. Gr. Trancu-Iași; vice-președinți: d-nii Gl. I. Atanasiu, Gl. C. Manolache și M. Botez-Kaucaz; secretar general: d. C. N. Ifrim; casier: d. Al. Fotino; bibliotecar: d. Col. Gh. Caracaș.

Președinți ai secțiunilor au fost reales d-nii: Dim. Focșa (culturală); Calypso Botez (socială); M. Chiriceanu (administrativă); Eug. Decusară (Economică).

Au fost aleși ca membri noui, în Comitetul Central, pe temeiul hotărârei adunărei generale d-nii: Prof. Eug. Herovanu, Gl. St. Ganea, avocat C. Foca, avocat C. Ștefănescu-Drăgănești, ing. M. Ciohan, Eugen Neculcea.

D. C. N. Ifrim, secretar general, expune programul de activitate, pe anul în curs. Noul ciclu de conferințe va avea ca temă: *„Iașul privit de diferite personalități ale țării".*

Dl. Ifrim arată că aceste conferințe vor avea loc din două în două săptămâni, Vineri seara.

În luna Maiu a. c, Cercul Ieșenilor va organiza în sala Ateneului Român: a III-a manifestare pentru revendicările Iașului și a V-a Comunicare a marilor Ijgori ieșene, închinată Mitropolitului Veniamin Castache.

Dl. Președinte Trancu-Iași a făcut propunerea organizărei unei expoziții ieșene, în capitală, cu prilejul Centenarului celei dintâi expoziții din Iași.

Am mai luat cuvântul făcând diferite propuneri d-nii: prof. Dim. Focșa, av. M. Chiriceanu, dr. B. Stenner, M. Botez-Kaucaz, C. N. Ifrim, Preot C. Dron, Amiral M. Gavrilescu, Col. R. Hotineanu, Virgil Ionescu-Iarzeu, Eugen Decusară, prof. St. Popescu, etc.

Citiți în pag. IV-a
ULTIMA ORA

A revărsat Dunărea...

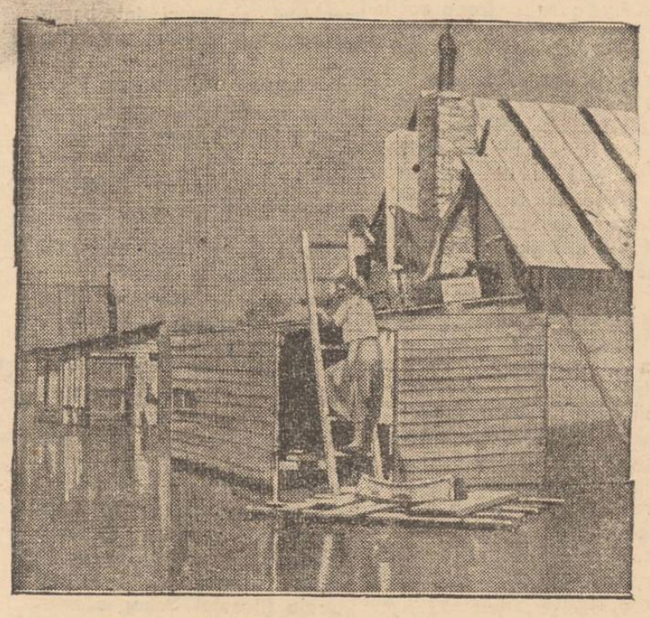

Din cauza căldurei și a șloiurilor Dunărea a revărsat în regiunea Galaților.

Cartierele joase ale orașului au fost inundate.

Oamenii lasă avutul pradă puhoaelor și caută să-și salveze viața (cum se vede și în clișeul nostru).

Din toată lumea

Taina preoției

Cu prilejul serbărilor centenarului Seminarului central din capitală, M. S. Regele a rostit o impresionantă cuvântare.

Desprindem din cuvântarea Suveranului, următorul pasaj:

„Ideea de a lua un copil din fragedă lui tinerețe și a-i zice că va fi un bun preot, era o erezie

Preoția nu este numai un produs al învățăturii, ci este mai presus de toate un produs al credinței și al chemării sufletești. Nu în zadar în învățăturile și dogmele Bisericii preoția este o taină; și taină trebue să rămână, căci dacă ea nu este inspirată de puterea Celui de Sus, preotul niciodată nu va fi un adevărat slujitor al Altarului".

Cuvinte pline de miez și care ar trebui scrise în sufletul oricărui slujitor al Domnului.

sss

Napoleon în pețiți...

Napoleon I, se știe, nu era un bărbat frumos. De aceea nu e de mirare că nu prea avea noroc când pleca în pețit. Prima propunere de căsătorie a făcut-o unei prietene a mamei sale, unei doamne anume Petrova, care era mult mai în vârstă ca el. Dar ea și-a bătut joc de el.

De altfel nici fiica acesteia nu i-a făcut o primire mai bună, când a cerut-o în căsătorie. Mult mai bătrână decât Napoleon a fost și d-na de la Boucharderie, pe vremea când Napoleon i-a cerut mâna.

Ea a preferat alt bărbat care era mai frumos decât micul corsican. Toate aceste femei n'au bănuit că acela care le oferea mâna și inima, va deveni mai târziu împărat al Francezilor.

Demonstrație originală

Patru sute de studenți ai Universității din Lille au ocupat localul unei mari cafenele din oraș pentru a protesta împotriva faptului că li se interzisese, în ziua Sfântului Niculae, să defileze în monom prin local. Fiecare dintre cei patru sute de studenți au comandat în cafenea câte un pahar de bere, în fața căruia au rămas neîntrerupt timp de 7 ore. Proprietarul localului a chemat un portărel, care a constatat prin procesverbal, turburarea libertății localului. În cele din urmă, pe la miezul nopții, poliția a evacuat cafeneaua.

sss

Arbore strângător

Ați auzit desigur despre plante carnivore care se hrănesc cu insecte, sau mai bine zis le sug, dar n'ați știut poate că există și piante care strâng oase. Acum câțiva ani căpitanul Maclear, călătorind în Oceanul Pacific, a dat peste un astfel de arbore în insula „Thursday". El e un fel de smochin sau bananier, ale cărui ramuri sunt prevăzute cu lungi tendoane care atârnă până la pământ, încolăcindu-se împrejurul oricăror mici obiecte întâlnite în cale, cum ar fi bucățile de lemn sau oase. Îndată ce atinge un asemenea obiect tendoanele se contractă și îl ridică în sus.

Ospețele primarului

Primarul Londrei, sir Harry Twyford și soția sa, au invitat Sâmbăta trecută 400 de lucrători și funcționari ai firmei primarului la un dineu oferit în palatul municipal. Încă acum câtva timp, o mie de lucrători de fabrică ai firmei din Belper (Derbyshire) au fost ospătați cu prilejul festivităților pentru alegerea primarului.

Cu acest prilej au fost reînviate obiceiuri vechi din City: s'a cântat o rugăciune de masă din secolul al XVI-lea, din așa numitul „Laudi Spirituali" și s'a servit „cupa dragostei" pe rând tuturor comesenilor. Un film a arătat ospeților ceremoniile care au avut loc în ziua de 8 Noembrie, cu prilejul instalării primarului, iar ca dar de amintire, fiecare din ei a primit câte un album cu un portret al primarului și cu vederi din palatul municipal.

sss

Filme religioase

In Anglia în localitatea Upper Norwood a fost sfințit primul studio-laborator hotărât pentru lucrarea filmelor religioase, Este proprietatea societății „Religious Film". Toate bisericile engleze cari au aparate de proiecție (cam 1000 la număr) își vor procura de acum încolo filme numai dela această societate.

Stațiunea Meteorologică-agricolă Iași

Starea timpului în Ianuarie 1938

Luna Ianuarie, din acest an, a fost caracterizată printr'o foarte mare variabilitate, în ce privește mersul și dezvoltarea elementelor sale climatereice și cu deosebire a mersului temperaturei sale. In adevăr, în prima sa decadă, luna Ianuarie a avut o temperatură polară cu mijlocia de minus 14.3 grade. cu peste 10 grade mai rece ca normala sa (minus 3 grade și 7) ceea ce nu s'a observat de cât de vre-o 10 ori în curs de 52 ani (1886—1938); în decada a doua frigul aspru s'a tăiat, sub influența curenților slabi din sud și sud est. căci din vestul Europei a înaintat anticiclonul spre Est, iar anticicloul siberian s'a retras peste Urali,

Valuri de aer mai cald au făcut să crească temperatura astfel că mijlocia decadei a doua de minus 0,5 grade a fost cu peste trei grade mai caldă ca normala (minus 3 grade și 3); în decada a treia temperatura încă a crescut, vântul slab suflă de la Vest și sud Est și în ultimele zile de la Sud cu tăria crescută, iar temperatura se menține ridicată și mijlocia decadei de plus 1,6 grade este mai ridicată cu aproape 6 grade peste valoarea normalei (minus 4,3 grade); Totuși mijlocia temperaturei lunare de minus 4, 5 grade este mai coborâtă ca valoarea normală (minus 3,7 grade) cu aproape un grad din cauza frigului siberian, ce a durat în tot cursul primei decade.

Timpul a fost liniștit în multe zile ale lunei, variatul cu direcția dominantă de la Sud.

Cerut a fost foarte noros, cu multe zile în șir cu totul acoperit, iar durata de strălucire a soarelui în 16 zile, a fost de 42,7 ore mai puțin cu 35,8 ore ca durota normală. (78.5) sau un deficit de 47 la sută din durata de strălucire.

Precipitațiuni atmosferice în curs de 9 zile de zapadă. în cantitate de 24 m. m. ca cantitate normală fiind de 21.0 m. m.

Solul a fost acoperit cu zapadă 18 zile până la 18 a lunei. când în urma creșterii temperaturei s'o topit cu totul, dar grosimea a fost mică dela 3—6 cm.

Starea agricolă. In condițiunile de timp. mai sus arătate, câmpul n'a avut a suferi cu tot frigul intens din decada întâia, căci stratul de zăpadă, de și nu atât de gros. a fost sulicient și pentru a apăra semănăturile, cari se află în stare bună; au fost atinși caișii și zarzării de frigul intens din decada întâia, cărora le-a degerat vârfurile ramurilor și o parte din muguri.

Câmpul descoperindu-se de zăpadă oile au început să iasă la câmp găsind o parte din hrana trebuitoare.

Prevederi de timp. Puternice depresiuni atmosferice traversează mereu nordul Europei, din care se desprind alte depresiuni spre centrul Europei, iar din Vest vine un regim de inaltă presiune; în această situațiune, curenți de aer calzi de la Vest și dela Sud se vor înteți mereu spre centru Continentului și va aduce timp cald, care se prevede a se menține o bună parte din prima jumătate a lunei Februarie, dar cu multă umiditate din cauza curenților încarcați cu umiditate din Atlantic.

I. ȚIȚU
Șeful Stațiunei
Iași, 1 Februarie 1938

Scopul și activitatea „Caravanei Milosteniei"

Asistența socială dela Municipiul Iași. Cum sunt ajutați săracii ieșeni.—Activitatea de anul trecut și preconizări pentru viitor.

Zilele trecute a avut loc la Primărie, adunarea generală a „Caravanei Milosteniei" filiala Oficiului de Asistență Socială al Municipiului Iași. Ședința a fost prezidată de d. primar N. Gane. Au mai fost prezente doamnele: Hurmuzescu, președinta caravanei, Ioaniu secretară, Adela Vârlănescu, Marg. Spiru, Stroew, d-ra dr. Simionescu, Dragan, Natalia Ceicovschi, Sall, Popoviei, precum și alte membre a Caravanei.

Inainte de a trece la dezbaterile ședinței, e necesar să arătăm felul de funcționare, adevăratul scop și atribuțiunile oficiului de Asistență Socială.

Această instituție a luat ființa la Iași în anul 1935, ca secție a Oficiului de Ocrotire Socială, în cadrul art. 46 din legea sanitară. La întemeiere s'a înscris în bugetul primăriei suma de 100 mii lei, ca prin fond, pe lângă subvențiile acordate de către societățile de binefacere.

Acest oficiu este condus de d-nele consiliere municipale, care au în sarcină soluționarea cererilor de ajutoare, preși de a manipula fondurile acordate în scop de binefacere.

Aceste ajutoare se acordă numai pe bază de ancheta și investigație la domiciliul solicitanților.

Ele se acordă în mai multe feluri: în primul rând sunt ajutate familiile împovărate de copii mulți și mici și a căror părinți sunt pauperi din motive de boală, capacitatea de muncă fiind mult redusă.

Datorită faptului că asistența socială nu implică pomană, ci numai caritatea publică, *în scopul de a reface starea morală, socială și materială a individului*, s'a avut în vedere ca ajutoarele să fie date în litera nevoiei.

O parte din ajutoare au fost acordate sub formă de împrumut, tocmai cu scopul de a stimula plăcerea și datoria de muncă, pentru ca dependen-

(Continuare în pagina 4-a)

René Descartes

Conferința d-lui prof. univ. Dan Bădăreu

In Aula Universității din Iași și'n fața unui public numeros și select d-l prof. univ. Dan Bădăreu a analizat cu o claritate aleasă cugetare părintelui filosofiei moderne. Este vorba despre René Descartes, care a creat școala filosofică numită școala cartesiană.

Viața unui filosof — începe conferențiarul și profesorul nostru — n'are prea multă însemnătate. Un literat își descrie viața și tot așa face un filosof: dar experiența pe care o transpune scriitorul literar este fruct al clocotului aventurilor lumești; experiența filosofului reprezintă o aventură de altă natură, acea a unui intelegențe care se hrănește cu propria ei substanță. Cugetătorul n'are nevoie de nici un izvor de inspirație cu caracter privilegiat. Pentru a cunoaște gândul lui Descartes nu-i nevoe să știm că a peregrinat prin Germania și prin Italia, că a traversat Maraa Nordului, că a trăit în Olanda și în Suedia la Curtea reginei Christina unde moartea l'a surprins la 11 Fevruarie 1650.

Și faptul că s'a născut într'un mic oraș la Haye în 1596, că a învățat la Colége de la Flèche, nu ne pot fi de mare folos pentru a-l înțelege la substanța sa de filosof.

René Descartes a fost un mare solitar. Acest om care a revoluționat omenirea mai mult ca oricine, avea puterea să-i privească pe oameni ca pe o turmă și să se lase distrat tot atât de puțin de zgomotoasa străduință a străzii ca de murmurul unui izvor. Influența culturii și a mediului asupra filosofului este și ea mediocră și nu avem nimic prea special de semnalat: antichitatea greacă o ține într'o stimă mediocră, știința contimporană o judecă a fi fără autoritate și părerile din jurul lui nu-l interesează pentrucă Descartes a învățat să nu creadă „ce qui n'est foncé que sur la coutume, non sur la raison"

Există totuși odată memorabilă și de ținut minte în viața lui Descartes și anume este data din anul 1619 când, stând la gura sobei la Neuburg, a fost deodată iluminat de adevăr. Intr'o zi de iarnă, la începutul anului 1619, Descartes a suportat o criză salutară pentru întreaga speță umană; spiritul a făcut un salt miraculos descoperindu-i o metodă menită să-l ducă la adevărurile fundamentale. In noaptea următoare a avut trei visiuni revelatoare pe care le-a pus în sama unei inspirații divine.

Astfel că, într'o notă, el scrie, plin de recunoștință: „Avant la fin novembre, j'irai á Lorette et je m'y rendrai á pied de Venise". La Descartes a fost vorba de o revelație și pentru cine cunoaște misterele călătoriilor subterane ale ideilor, este clar că revelația lui Descartes era plină de toate potențele și bogată de toate dinamismele.

(Continuare în pagina 4-a)

SIDOLI

prezintă azi
2 filme mari într'un program colosal —

Grandioasa premieră—O super-producție vieneză, în regia genialului Geza von Bolvary

Romanul unei fete de pensiun

cu minunatul ansamblu de la Burgtheater din Viena

ANGELA SALLOKA, HILDE KRAHL, LEOPOLDINE KONSTANTINE și compatriotul nostru RAOUL ASLAN.

AL DOILEA FILM

REVOLTA IN CHINA

cu FAY WRAY și RALPH BELAMY
Complectare Jurnal Sonor

CINEMA PHOENIX
CU 8, 10 ȘI 13 LEI
Astăzi până Duminică inclusiv
2 opere monumentale 2

ELISABETA Regina Angliei

în care se redă fidel viața ei

Al doilea film

IN UMBRA scaunului electric

cu Spencer Tracy

Complectare: Jurnal sonor

Azi la Roxy
până Duminică inclusiv
2 opere monumentale
— cu 10 lei plus taxele —

REPUTAȚIA unei domnișoare

cu Jean Harlow și Mirna Loy

Al doilea film

Perlele Koronoff

Complectare Jurnal Pathe

Șoșoni Galoși Quadrat Riga

TESTA
Cel mai sigur antigripal

DOCTOR
SOLO SCHREIFEL
Specialist în
Boli de piele
Venerice, syfilis
Diagnostic precoce al sifilisului prin examenul ultra-microscopic
DIATHERMIE
Raze Ultra-Violete
Consultații și tratamente
7—10 dim. și 2—9 seara
Str. Anastasie Panu 70
TELEFON 2110

DOCTOR
Eugen I. Ionescu
Medic Șef al Ambulatorului Antiveneric No. 2
Asistent Universitar
Specialist în boli de piele, sifilis și venerice
Zilnic consult 8—10 a. m. și 6½—8½ p. m.
Iași, str. Cuza Vodă 42
(casele fost Cristofor vis-a-vis de Camera de Comerț)

Doaman Doctor
C. PARHON ȘTEFANESCU
Medic primar al Spit. Socola
Boale nervoase și ale glandelor cu secrețiuni interne
METABOLISM BAZAL
Cons. 2—4 p. m.
Str. Tăutu 2 Tel. 2269

DOCTOR
Iosif Goldenberg
Medic de Spital
Specialist în
BOLI DE PIELE, SIFILIS VENERICE
Strada Palat No. 2
(vis-a-vis de Palatul Administrativ)
Cons. 8-11 dim. 3-8 p. m.

DOCTOR
GR. A. DIMITRIU
Asistent al Clinicei Dermato-Sifiligrafice
BOLI DE PIELE - SIFILIS
— VENERICE —
Const. 2—4 și 6—8 d. a.
în strada Mârzescu No. 4

DOCTOR
C. ȘIRAT
Asistent Universitar
și Medic Secundar
al Clinicii Medicale
CONSULTA ZILNIC 2—5
BOLI INTERNE
(inimă, plămâni, ficat, stomah etc.)
Str. Sărărie 81

GALOȘI și ȘOȘONI
CHILIPIR
de la 120 lei perechea
LA DESFACEREA
DIN STR. ANAST. PANU 56
vis-a-vis de Biserica Sf. Nicolae

Dr. Gancevici
consultă
BOLI DE PIEPT
Str. Lăpușneanu 19
Luni, Mercuri și Vineri
între orele 1—4 p. m.
Telefon 1486

Grădinar
se caută, la Seminarul „Veniamin Costache" din str. Lozonschi.

N. Gheorghiadi
Avocat
Str. Cuza Vodă 62
casele Mezăș
Consult. 6—8 d. a.

DOCTORUL
R. DAMSKER
Medic de Spital
Str. Ghica Vodă No. 32
între 7-9 și 3-6
MEDICINA INTERNA
Boli de inimă
plămâni—rinichi

TYP
Purgativ neîntrecut

Societatea Hipică — Iași
No. 12 1938 Februarie 1

CONVOCARE

In conformitate cu art. 18 din statute se aduce la cunoștința D-lor Membrii ai societății, că sunt convocați în adunarea generală, în ziua de 18 Februarie 1938, ora 18, la sediul Societății în Iași, str. Carol No. 35 (Jockey Club) cu următoarea ordine de zi:

1. Darea de seamă asupra activității Societății pe anul 1937 și descărcarea gestiunei.
2. Activitatea societății în viitor.
3. Alegerea 1/3 din membrii Consiliului de administrație și cooptări.
4) Diverse.

In caz când la data fixată nu se vor aduna 2|3 din membrii, adunarea va avea loc la 25 Februarie 1938, în același loc, aceiaș oră și cu aceiași ordine de zi, când se va ține cu orice număr de membrii vor fi prezenți.

Președinta Soc. Hipice Iași
ELENA BRĂTIANU

Primeros Gum-7

PERICOL DE MOARTE! este urmarea întrebuințării unui prezervativ de calitate inferioară. Deci atenție! Folosiți-vă numai de Original Primeros Brilliant-Extra-Primissima sau Luxus-Silken-finest.

Teatru de copii
Dum. 13 Febr.
ORA 11 DIMINEAȚA
la Trianon

Ați încărunțit? „Pigmentol" vă redă culoarea naturală a părului.
Depozit: Farmacia Pollak
Str. Ștefan cel Mare Telefon 235

Eforia
Școalei de Agricultură Iași
Persoană Juridică
București, Prel. Polonă 16
No. 16

CONVOCARE

In conformitate cu art. 11 din statute, Domnii membri ai Eforiei Școalei de Agricultură Iași, sunt convocați pentru adunarea generală ordinară în ziua de Marți 15 Februarie 1938 orele 18 în localul căminului „Gh. Mârzescu" din Iași str. Carol No. 35 cu următoarea ordine de zi:

1) Darea de seamă asupra activității pe anul 1937.
2) Raportul Comitetului Cenzorilor.
3) Aprobarea Bilanțului și a contului Profit & Pierdere a școalei de agricultură „Pr. Olga Sturdza" din Miroslava pe anul 1937.
4) Descărcarea Comitetului de Direcție de gestiune pe anul 1937.
5) Aprobarea bugetului de venituri și cheltuăli al școalei de agricultură „Pr. Olga Sturdza" pe anul 1938.
6) Alegerea a 3 censori și 3 supleanți.
7) Diverse chestiuni.

In cazul când la această adunare generală nu se va întruni numărul de membri prevăzuți în statute, va avea loc o nouă adunare generală în ziua de Mercuri 23 Februarie 1938 orele 18 în același loc când adunarea se va ține fără altă convocare cu oricare va fi numărul membrilor prezenți.

Președintă, Sanda Ghica
Secretar, Teodor Radeș

FURĂNDUMI-SE buletinul biroul populației din 1932 și actul de proprietate a parcelei No. 83 Calea Gălăței. — Le declar nule în mâinile oricui s'ar găsi.

Mihai Enea
Stradela Sf. Atanase 1

Știri bisericești

„Geniul creștin"

Conferința păr. Vasile Vasilache din catedrala Mitropoliei

P. C. Ieromonah Vasile Vasilache, dir. cancelariei mitropolitane a ținut Duminică: sf. Trei Ierarhi în catedrala metropolitană, o interesantă conferință tratând despre *„Geniul creștin"*.

Distinsul monah moldovean începe prin a arăta că *geniul creștin* este geniul revelator, prin har și adevăr adus de Mântuitorul.

Prin întruparea Domnului nostru Iisus Hristos s'a întățișat omenirei noutatea genială a unui nou plan de orânduire fericită a vieții omenești.

Geniul creștin a restabilit mai întâiu ierarhia valorilor, punând pe primul plan și ca spirit rector al omenirei sufletul, nu forța musculară, mecanică, ori financiară.

Toate acestea sânt slugi ale sufletului.

In ce privește învățătura, s'e evidențiat geniul divin al creștinismului dându-se ca exemplu felul cum e rezolvată problema fericirii de epicureism, stoicism și creștinism. Primii pun fericirea în plăcerile trupului, istoricii se încred numai în puterile lor sufletești, pe când în creștinism fericirea e în umnezeu.

„Ferice de poporul a cărui învățător este Dumnezeu, zice psalmistul...

Geniul creștin îl vedem întrupat în chip pilduitor în sfinți...

In chip documentat să notăm ce a constat geniul creștin a celor Trei Ierarhi Sf. Vasile cel Mare, Sf. Grigore Teologul și Sf. Ioan Gură de aur.

Scopul și activitatea „Caravanei Milosteniei"

(Continuare din pagina 1-a)

tul să-și dea seama că este o obligație vitală să-și aibă existența lui și a familiei sale, în mod onorabil.

Adeseori s'a constatat că dependentul care a căpătat ajutor, a cheltuit banii prin cârciumi, făcând din cerșetorie o meserie, iar din pomană un viciu. Din acest motiv, oficiul de Asist. Soc. a luat hotărârea de a nu mai acorda ajutoare în bani, ci să se acorde în felul următor.

Se plătește chiria, se ajută familiile, care-și ridică vre-un bordeiu, se cumpără mașini de cusut fetelor sărace, se împarte alimente, lemne, zahăr, se fac îngerii pentru familiile a căror copii sunt goi, se dau sfaturi medicale, cum și doctorii, se fac înmormântări gratuite, se plasează bătrâni prin aziluri etc. etc.

Dar toate acestea necesită cheltuiala și primăria ca să vină în ajutor, a alocat în bugetul anului trecut suma de 300 mii lei, dintre care însă s'a dat numai 59.185 lei.

*

Ca în fiecare an, „Caravana Milosteniei"—filiala Asist. Sociale—își convoacă membrele și se face o dare de seamă a activității din anul trecut. Ședința a avut loc în cabinetul d-lui primar Gane.

D-na Hurmuzescu, președinta caravanei, citește darea de seamă a comitetului și prezintă bilanțul, care se cifrează la 325.000 lei. Intreaga sumă a fost cheltuită cu ajutoarele date în natură și în bani, împărțite la peste o mie de persoane.

La cuvântul *d. primar Gane*, care elogiază activitatea desfășurată pentru ajutorarea celor nevoiași și făgăduiește că și în viitor îi va da tot concursul.

D-ra dr. Simionescu, face un scurt istoric al Caravanei și constată roadele și lipsurile de care suferă această filială.

Se propune numirea a două surori de ocrotire, care vor avea în sarcina lor de a cerceta pe acei care solicită ajutoare, înlăturând astfel bănuiala că au fost ajutați pe nedrept. Intr'o atmosferă de mare însuflețire, ședința a luat sfârșit, d-nele membre fiind mulțumite de rezultatele obținute și făgăduind ași continua opera de asistență.

Virgil Gheorghiu

Cînd durerile sunt înlocuite de bucurii...

Deak Ștefan din Tufeleu (Borșneul Mare, jud. Trei Scaune) ne scrie următoarea scrisoare: „Pe cât de amărât eram când v'am scris prima mea scrisoare pentru a comanda un flacon de Gastro D., pe atât de vesel și mulțumit vă scriu azi! Mulțumesc lui Dumnezeu și admirabilului Gastro D., că după o cură de trei flacoane am scăpat de o boală de stomac care mi-a amărât zilele ani de-arândul. Azi mă simt complect vindecat și recomand tuturos suferinzilor acest minunat produs.

„Gastro D" se găsește de vânzare la farmacii și droghérii; sau se expediază contra ramburs de Lei 135 de către farmacia „Thoiss", din București, Calea Victoriei 124.
Este recomandat și de medici.

Adunarea generală
a Asoc. studenților în drept

Sâmbătă a avut loc în amfiteatrul Facultății juridice, adunarea generală a Asoc. studenților în drept.

La ordinea de zi a fost demisia comisiei interimare a asociației, prezentarea gestiunei și alegerea unui nou comitet.

S'a depus o singură listă, care a fost aleasă.

Noul comitet are următoarea conformație:

Președinte, Gașcu Boris; vice-președinți, Cicerone Stăncean și Neagu Gr.; secretar general, Gotcu Gr.; secretar de ședință, Bretcanu Cosmin; casier, Scântee Ilie.

Membri în comitet au fost aleși studenții Mironov Sergiu, Cobălaș N., Andreescu Ioan, Jacotă M., Crețu Ștefan, Tașcă Ion și Guțu V.

Supleanți, Stăncescu M., Dumitraș Gh., și Grigoriu.

Cenzori, David Gr., Marcoci Gh, și Băncescu Emanoil.

La sfârșit, președintele comisiei interimare, studentul Emil Gheorghiu mulțumește d-lui decan P. Dragomirescu pentru înțelegerea părintească pe care o are față de studenți.

Studenții au ovaționat îndelung pentru decanul lor, după care noul președinte, dl. Gașcu Boris, a arătat că va munci fără precupețire pentru interesul Asociației.

REP.

Artiștii ieșeni

MARGARETA BACIU

Creionare cu prilejul premierei de aseară

Cine n'o cunoaște în Iași, pe vesela și simpatica Margareta Baciu; cu înfățișarea ei de vânt nebunatic al primăverilor însorite, cu inepuizabilul și proaspătul talent de totdeauna și cu vorba ei dulce, în care cântă acel „r", mlădios ca o desmierdare?

Are atâta viață în glas, în mers, în ochi, încât imediat ce apare pe scenă, cucerește toată atenția publicului.

Râsul ei comunicativ e sincer, pumni de apă proaspătă svârliți spre soare. Darurile cu care natura a înzestrat-o în hainele talentului și inteligenței sale, au consacrat-o, drept una din cele mai apreciate artiste ale scenei noastre.

Ghem de nervi la capătul cărora înfloresc, râsul și viața.

Să ne amintim de „Madame Sans-Gene", o piesă care s'a jucat la Iași de zeci de ori, cu aplauze la scenă deschisă, piesă care și-a rezemat succesul pe marele și inepuizabilul talent al d-rei Margareta Baciu.

Dealungul stagiunilor, a dus pe umeri roluri de răspundere și greutate, totdeauna primind sincer ofranda aplauzelor sălii.

In pasul leneș și greu al amărăciunilor de fiecare zi, cântecul și gluma d-rei Margareta Baciu, dau spectatorului, uitarea binecuvântată.

Toți ieșenii îi sunt datori pentru clipele de înmăiată desfătare, ca recunoștință și admirație artistei Margareta Baciu.

D.

Stiri Judiciare

Curtea de Apel a judecat acțiunea în contencios făcută de d. Aurel Munteanu contra Ministerului Cultelor și Artelor, pentrucă n'a fost încadrat ca societar al Teatrului Național.

Pronunțarea a fost amânată pe ziua de 5 Februarie crt.

*

Tribunalul secția II a respins acțiunea făcută de rudele și fosta soție a cismarului Th. Grigoriu din Str. I. C. Brăteanu de anularea testamentului prin care acesta și-a lăsat toată averea d-nei Maria Nedelcu, cu toate că printr'un testament anterior testase averea soției sale și Liceului Național.

A pledat pentru Maria Nedelcu dl. prof. Florin Sion, iar pentru partea adversă d. av. Schreiber.

*

D. avocat Gh. Tudor pentru Alex. Bălan, paricidul din str. Rampei, condamnat la muncă silnică pe viață că și-a ucis părintele ca să-l jefuiască a făcut recurs la Casație.

*

Curtea de Apel a admis acțiunea în contencios făcută de d-na Filateia Costruș, profesoară de muzică la Liceul Sf. Sava, anulând transferarea la catedra de muzică de la școala Normală de fete M. Sturdza a d-nei Natalia Petrov, dispunând repunerea la această catedră a d-nei profesoare Filoteia Costruș.

x Duminică 6 Martie, orele 5 p. m., va avea loc în saloanele cercului militar, serbarea anuală a copiilor și a tineretului, costumați și necostumați, dată de „Asociația cercurilor de gospodine" în folosul dispensariilor și a grădinelor de copii.

Părinții sunt rugați a lua parte în număr cât mai mare împreună

Serbare
străjerească

Luni 7 Februarie crt. ora 3 p. m. va avea loc la Teatrul Național serbarea străjerească a tuturor legiunilor străjerești din Moldova.

Această serbare va fi onorată de prezența dlor I. Petrovici, ministru Educației Naționale, I. G. Savin, subsecretar de stat al Educației Naționale și maior Sidorovici, comandantul suprem al străjerilor din întreaga țară.

Ești urâtă! Ia deci

Ceaiul Cisbey

Doctorul îți va spune: Da, copilul meu, trebue să iei pentru a vindeca aceste oribile coșuri.
Ele se datoresc CONSTIPAȚIEI.
Spune mamei tale să-ți prepare o infuzie de CEAI CISBEY pentru a elimina toate impuritățile sângelui.
Prețul cutiei de 100 gr. lei 60.
Depozit pentru România: București III str. Toamnei 103.

René Descartes

(Continuare din pagina 1-a)

dar mai ales plină de răspunsuri la chestiuni pe care și le pusese filosofui și care rămâseseră fără soluții satisfăcătoare; ea conținea în ore tot viitorul spiritual al lui Descartes, dar reflecta mai ales tot trecutul său de reflexii. Plăcerea creației este aceea pe care o resimte un mare filosof ca Descartes în momentul în care i se impune adevărul care-l stârnește până în adâncurile sufletești.

S'au întrebat istoricii lui Descartes, dacă frumosul său „cogito" este un silogism, dacă este o descoperire datorită unui raționament și se exprimă ca atare. Ei bine, nu! Din acest motiv, un filosof se aseamănă cu un artist: descoperirea sa pare că îl depășește, că-i este dictată și simplicitatea intuiției, caracterul ei imediat, direct, necondiționat îl uimește.

In revelația lui se găsește, așa dar, germenul cartesianismului întreg. Spiritul de sistem a lui Descartes a făcut restul. In primul rând el își dă o metodă generală. Intâi ne descopere principiile de bază, apoi cele derivate. Intâi elaborăm metafizică, apoi științele ce derivă. „Ainsi toute la Philosophie est comme un arbre dont les racines sont la Métaphys que, le tronc est la Phys que, et les branches qui sortent de ce tronc sont toutes les autres sciences...

O vrednică formulă de reținut de către toți acei care se cred în drept—fără rațiune desigur—să conteste metafizicei orice merit și utilitate. Metafizica după Descartes este rădăcina întregei cunoașteri și unde nu este rădăcină nu sunt nici fructe. Metafizica nu este altceva decât știința principiilor cunoașterii.

In „Méditations", R. Descartes arată că spectacolul lumii care ne înconjoară este plin de incertitudini. Un turn poate să ne apară rotund dela distanță și când ne apropiem îl vedem în patru muchii. Atunci trebua să ne îndoim de cunoașterea pe care ni-o dau simțurile. Un boț de ceară de albine scoasă chiar acum din stup, păstrează încă parfumul florilor și gustul mierii: „sa couleur, sa figure, sa grandeur sont apparentes, il est dur, il est froid, il est maniabile; ut si vous frappez dessus il rendra quelque son",

Zicem, așa dar, că este un corp cunoscut prin proprietățile lui. Dar apropiind bucata de ceară de flacăra focului constatăm atunci că-și perde orice proprietate de mai înainte. Ceara ia o altă formă, mirosul dispare, culoarea se schimbă și atunci întrebarea legitimă: Ce este un corp considerat dincolo de proprietățile sale schimbătoare? Cu această întrebare materialismul primește o serioasă lovitură. A pune spiritul în centrul lucrurilor, este ceeace se numește în filosofie, a fi idealist.

2. In timpul somnului credem că suntem treji și vedem oameni, animale, care, vorbim și auzim vorbindu-se în jurul nostru și noi credem în existența tuturor acestor arătări. Ori, dacă, atunci când visăm credem că suntem treji, de unde putem noi ști că și în momentul de față nu visăm, luând arătări ale spiritului nostru drept lucruri existând realmente în afară de noi? „Lumea este reprezentarea mea" trebuia să spue mai târziu filosofui Schopenhauer. Descartes recunoaște, că în stare de veghe ca și în somn, lumea realităților nu este în definitiv decât o lume de idei.

(Continuarea în pagina 3-a)

DURERI de PICIOARE
Vindecate pt. totdeauna
SAU NIMIC DE PLĂTIT
Simplu ca A.B.C.

Iată cea mai mare descoperire făcută de un secol pentru a ușura repede durerile de picioare. Medicii au reunit sub denumirea de Saltrates Rodell, sărurile medicamentoase și curative ale celor mai faimoase izvoare din lume. Nu mai suferiți de picioare torturate, de bătături cari înțeapă. Disolvați un pumn de Saltrates Rodell in apă caldă până când devine lăptoasă. Când muiați picioarele în această apă supraoxigenată și medicamentoasă, durerea picioarelor și a gleznelor Dv. umflate și încinse cedează. Ușurarea este imediată. Inflamația a dispărut. S'a sfârșit cu picioarele roșii, crăpate. Pielea cea uricioasă, rău mirositoare între degete devine iar sănătoasă. Dacă doriți o ușurare imediată, cereți azi farmacistului sau droghistului Dv. Saltrates Rodell. Dacă nu sunteți mai mult decât mulțumiți, vă vom înapoia banii Dv. imediat și fără discuție.

Contra Hemoroizilor
Anusol Goedecke

Ședința comisiei interimare a Camerei de Comerț

O acțiune pentru ieftenirea curentului electric și a ghieței. Alte măsuri hotărîte

Aseară a avut loc prima ședință plenară a nouei comisii interimare a Camerei de comerț și Industrie din Iași, sub președinția d-lui Gh. Ștefănescu, președintele Camerei. Au luat parte toți d-nii consilieri, asistați de d. Mișu Șerbănescu, secretarul general al instituției. S'a remarcat lipsa d-lor consilieri D. Antonescu și Al. Vasiliu. Primul este suferind, dar al doilea n'a asistat nici la instalare.

Primul punct din ordinea de zi, este chestiunea curentului electric la magazine.

Se hotărăște deschiderea unei acțiuni energice, pentru reducerea prețului curentului electric la magazin și întreprinderile industriale din orașul și județul Iași.

Se ia în discuție chestiunea ieftenirii gheței. D. Gh. Ștefănescu propune să se intervie la primărie, pentru a se desființa monopolul gheței artificiale.

A produs senzație în sânul consiliului, sumele extrem de mari acordate de fosta conducere ziariștilor evrei. Peste câteva zile se va întocmi un tablou complect al tuturor ajutoarelor acordate sub orice forme, care va fi dat publicității.

Pentru conducerea, supravegherea și satisfacerea lucrărilor curente a Camerei, se hotărăște ca în afară de d. Gh. Ștefănescu, să fie prezenți la instituție—prin rotație—și trei consilieri.

•

Se mai ia în discuție chestiunea funcționarilor evrei, dela oboarele Camerei de Comerț, din orașul și jud. Iași.

In urma unor mici desbateri, se hotărăște punerea în disponibilitate a tuturor acestor funcționari. Ei vor fi înlocuiți cu personal creștinesc.

Revizuirea negustorilor

Intrucât din registrul firmelor, nu se poate constata exact numărul evreilor din orașul și județul Iași, cari exercită comerțul și pentrucă o statistică pe branșe nu se poate scoate cu precizie, s'a decis a se interveni la prefectura de poliție pentruca prin agenții săi și chiar prin lăncieri, să se ceară tuturor dovada de înscriere în registrele comerciale. In cazul când nu vor fi găsiți înscriși, negustorilor clandestini li se vor ridica de îndată autorizațiunea de funcționare a comerțului.

Aplicarea repaosului

Ultimul punct din ordinea de zi, este aplicarea repausului duminical. Cu această ocazie s'a constatat că unii negustori nu vor să ție seamă de ordonanța comunală și-și exercită comerțul și sărbătorile.

D. Gh. Ștefănescu propune și se hotărăște a se interzice cu desăvârșire să nu se acorde, absolut fără excepție—nimănui deași mai exercita negoțul în zilele de sărbătoare.

Cu această ultimă comunicare ședința a luat sfârșit, anunțându-se cea viitoare pentru Vineri 4 Februarie crt. la aceiași oră.

VIRGIL GH.

x Membrii Uniunei Ofițerilor de rezervă secția Iași, se întrunesc Vineri 4 Februarie a. c. ora 7 seara la primărie (Adm. bunurilor) pentru a hotărî asupra adunărei generale și alte chestiuni la ordinea de zi.

INCA 4 ZILE EFTINE
începând de Luni 31 Ianuarie a. c. la
Magazinul N. Angelescu & Co.
Succesorii firmei Luca P. Niculescu Iași
Str. Ștefan cel Mare 4
Mari reduceri la toate articolele
Se vând cupoane cu prețuri de desfacere

Invățătorii și drepturile politice

Dl. prof. I. Petrovici, ministrul educației naționale, a primit pe membrii comitetului central al „Asociației învățătorilor", în frunte cu d. D. V. Țoni.

Intre altele, delegația a întrebat pe d. ministru dacă ordonanța guvernului, referitoare la interzicerea funcționarilor de a face propagandă electorală, privește și pe învățători.

D. ministru Petrovici a răspuns astfel: „Invățătorii își păstrează drepturile politice pe care le au, cer însă ca exercițiul drepturilor politice să-l facă cu demnitatea reclamată de rolul pe care învățătorii îl au în Stat. In nici un caz nu voi permite să se treacă la ceeace se poate numi agitație sau chiar demonstrație politică. Invățătorul care va depăși decența exercitării dreptului său va intra în prevederile ordonanței cu privire la funcționarii publici".

Trianon-ul
prezintă azi cel mai mare film al tuturor timpurilor
— Formidabila realizare —
India în flăcări
Un film ce întrece tot ce s'a văzut până azi cu
SHIRLEY TEMPLE
și VICTOR MAC LAGLEN
Al doilea film
Dragoste în viteză
O comedie cu ANN SOTHOREN și DON AMECHE
Complectare: Jurnalele Sonore Centuria și Eclair

Instalarea comisiei interimare la Casa Asigurarilor Sociale

In prezența d-lui ministru Gh. Cuza

Cuvântările rostite. — Compunerea comisiei interimare.

Aseară a avut loc la Casa Asigurărilor Sociale instalarea comisiei interimare.

Au luat parte d-nii: Gh. Cuza ministrul Muncei, Titus Frangulea prefectul județului, Gh. Ifrim președintele Camerei de Muncă dr. Lazăr medic șef al Casei Asigurărilor Sociale, inspectori Ciurea și Boghiceanu, dr. Crăciun, Buhoci, Al. Rener. Mihai Pădurarau, D. Cojocaru. etc.

Deasemenea a asistat corpul medical și funcționarii instituțiunei.

Sala festivă era neîncăpătoare pentru numărul mare de asigurați, care au făcut o frumoasă manifestație d-lor ministru Gh. Cuza și prefect Frangulea.

S'a oficiat un serviciu religios de către Preoții Emil Vasilevschi, N. Anpriescu și Vuza, după care preotul Em. Vasilovschi, elogiază activitatea rodnică la ministerul Muncei a d-lui Gh. Cuza și a d-lui Frangulea la conducerea prefecturei de județ.

D. prefect Frangulea citește decizia de de dizolarea vechii conduceri a Casei Asigurărilor Sociale și de numirea comisiei interimare compusă din d-nii patroni: comerțul mare d. Gh. Iancu comerțul mic d. Ioan Sturza și meserii d. Ioan Alexandrescu, președintele comisiei interimare.

Salariați d-nii: C. Mihăilescu, Neculai Dragan și Ioan Hâncu iar cenzorii d-nii Ion Zapală și Ion Sava iar expert contabil d. Frantz Koni.

Membrii comisiei interimare au depus jurământul în prezența d-lor miniștru Cuza după care d. *Em. Zaif*, fostul președinte, mulțumește corpului medical cât și funcționarilor pentru concursul ce i l-a acordat.

D. Ion Alexandrescu, președintele comisiei interimare mulțumește d-lor ministru Cuza și prefect Frangulea pentru increderea ce i s'a acordat.

D-sa spune că nici o altă guvernare n'a făcut în atâta timp pentru meseriași, cât a făcut d. ministru Gh. Cuza de când este în fruntea departamentului muncei.

De astăzi înainte cer tuturor colaboratorilor mei muncă și cinste, iar în această instituție care este a românilor, nu va mai pătrunde nici un străin.

D. Dr. Lazăr, medic șef, aduce elogii d-lui ministru Cuza pentru interesul ce l'a arătat nevoilor acestei case.

Dela venirea d-sale la Ministerul Muncei s'au reorganizat serviciile de boli de piele și sifilis și genito urinare, unde până acuma meseriașii nu puteau fi curați, din cauză că, conducătorii n'au înțeles necesitatea acestor servicii.

Datorită concursului d-lui ministru Cuza, s'a înzestrat farmacia făcându-se comenzi de specialitate aducându-se și cele mai noi aparate.

De asemenea s'a organizat un serviciu de injecții care va funcționa în fiecare zi între orele 12—7 jumătate, injecțiile fiind făcute de absolvenții facultăței de Medicină sub supravegherea d-lui medic șef dr. Lazăr.

Ultimul vorbește d. *ministru Gh. Cuza,* primit cu aplauze și strigăte de *Isbândă,*

D-sa arată că la Iași erau peste jumătate de asigurați evrei cari de acum înainte nu vor mai avea ce căuta în această casă în care va intra numai element românesc.

De astăzi înainte pentru meseriașul român va începe o eră nouă, ca să nu mai cunoască viața de mizerie de până acum.

„Am înlăturat dela Casa asigurărilor sociale toți medicii evrei; la fel voiu face în toată țara.

Vom duce lupta cu isbândă, sub oblăduirea Sfintei Cruci, căci suntem streini de lumea compromișilor".

D. ministru Gh. Cuza urând succez nouii conduceri încheie spunând că toți trebuie să pășească alături cu noi în ritmul revoluției naționale pentru a creia România a românilor.

La sfârșit d, ministru Gh. Cuza însoțit de d. prefect Frangulea, medic șef dr. Lazăr, președinte Ion Alexandrescu, director Buhoci a vizitat spitalul.

Emil Ghiurtz

x Cunoscutul critic, prof. univ. D. I. Suchianu scrie în ziarul „Le Moment" despre filmul extraordinar „Secretul Doctorului F." ce rulează azi la Scala, că întrece chiar producția americană, interesând pe medici, studenți și în genere pe toată lumea.

PRAFURI „MIGRENO-NERVOSIN"

COCOȘEL
înlătură:
DURERILE de CAP, de DINȚI, GRIPA, RĂCEALA
CEREȚI PRAFURI ORIGINALE COCOȘEL

SIFILISUL e o boală vindecabilă

Datoria cea mai sfântă a bolnavului față de sine însuși și societate este de a combate sifilisul cu toate armele pe care i le pune la dispoziție știința modernă.

Sinteza progresului și chimioterapie realizată până acum în terapeutica antisifilitică *pe cale bucală* e fără îndoială noul preparat italian UROSPIROL care întrunește acțiunea sinergică a celor 4 componenți, cari sunt cei mai tari antisifilitici.

OROSPIROL-ul a fost experimentat în 42 clinici universitare, în spitale din Italia și e considerat ca cel mai eficace și totodată cel mai eftin tratament.

De vânzare la toate farmaciile și contra ramburs la farmacia „La Urs" București str. Oituz 27. Cutia 360 lei.

Primăria Municipiului Iași

Ordonanța

Noi N. N. Gane, Președintele Comisiunei Interimare a Municipiului Iași;

Având în vedere deciziunile Ministerului de Industrie și Comerț No. 99362 și No. 99364 din 24 Ianuarie 1938, publicate în Monitorul Oficial No. 19 din 25 Ianuarie 1938;

Având în vedere dispozițiunile legii pentru înfrânarea și reprimarea speculei ilicite;

Având în vedere dispozițiunile legii administrative;

ORDONĂM:

Cu începere dela data afișării acestei ordonanțe și până la noi dispozițiuni, fixăm pentru articolele notate mai jos, următoarele prețuri maximale de vânzare:

Petrolul (densitatea 0.825) kgr. lei 3.68, litrul lei 3 în detaliu.

Sarea se va vinde cu lei 2.70 kg. din depozitele Casei Autonome a Monopolurilor, sau depozitele particulare autorizate,—iar de către revânzători cu lei 3.40 kgr. în detaliu.

Aceste prețuri se vor afișa vizibil, la toate localurile cari vând articolele mai sus.

Toți cetățenii sunt rugați și au dreptul dela lege, să denunțe în scris, sub proprie iscălitură, orice infracțiune săvârșită la prezenta ordonanță.

Organele prevăzute la art. 26 din legea speculei, precum și agenții de control delegați de Municipiu vor supraveghea stricta aplicare a acestei ordonanțe, dresând procese-verbale contra celor ce vor contraveni.

Dată în cabinetul nostru astăzi 29 Ianuarie 1938.

Președ. Comisiei Interimare
N. N. GANE
Secretar G-ral, Ch. Dragan
03822 29 Ian. 1938

x Profitați de săptămâna lânurilor la „COMOARA":
Lână Franceză lei 15 sculul
„ Carmen „ 15 „
„ două culori „ 19 „
„ Michelin „ 21 bob.
„ Angora „ 33 „

x *Dl. Prof. Dr. L. Ballif* consultă zilnic între orele 4-6. Boli nervoase și endocrine. Str. Sărărie 100.

Persoane capabile
pot ușor câștiga 2-300 lei lunar, fără a-și neglija ocupațiunile.
Reflectanții serioși se vor adresa Joi 3, Vineri 4 și Sâmbătă 5 crt, orele 14-15 și 21 d-lui Roman str. G-ral Berthelot No. 5.

VIN TONIC
Vitaminat Iradiat
La cerere se remite în provincie, contra ramburs cura complectă de 3 sticle Lei 220. Depozit: Farmacia Dr. Beceanu, Piața Halei.

Quadrat Riga

Știri municipale

Ce se va discuta în viitoarea ședință a comisiei interimare

Mâine seară la ora 4 p. m. are loc la Primărie, o nouă ședință a comisiei interimare a Municipiului. La ordinea de zi sunt mai multe chestiuni importante, printre care: numirea unei comisiuni de ocrotire și asistență socială; se va discuta și numi o comisiune pentru despăgubirea cărnurilor confiscate dela măcelarii ieșeni; înfrânarea speculei ilicite; cererea mai multor negustori români, cari au solicitat închirierea hangarului din Piața Halei, pentru a vinde fructe en-gros; cum și chestiunea Teatrului Național, privitoare la aprovizionarea cu combustibil.

•

D. avocat Victor Gaube, fost magistrat și cu practică de 11 ani în baroul ieșan, a fost numit în contenciosul Primăriei, în locul d-lui avocat Carol Kron, demisionat.

•

D-nii ajutori de primari: avocat Romeo Drăghici și C. Foișor, au fost delegați a face parte din comisiunea care se va ocupa cu revizuirea denumirii străzilor și propuneri pentru noi denumiri.

•

Eri după amiază, a avut loc la Municipiu, ședința comisiunei pentru redactarea regulamentelor financiare a'e Primăriei. Ședința a fost prezidată de d. col. Adam.

•

Primăria Municipiului Iași a somat pe d. Herșcu Cernes, din str. Baciu 9, ca să dărâme de îndată construcțiile de scândură, executate în curtea sa fără autorizație prealabilă. In caz de neexecutare, se va proceda la dărâmare de către primărie în contul numitului, conform legii administrative.

•

Mai mulți negustori din piețe, s'au prezentat ieri d-lui ajutor de primar Drăghici, căruia i-au cerut să-i scutească de taxa de 2 lei ce se aplică la diferite alimente.

D. av. R. Drăghici, le-a răspuns că nu poate ridica o măsură legală și mai ales înființată de vechiul regim.

Cererea negustorilor urmează a fi supusă și d-lui primar N. Gane.

REP.

x Tusa și Răgușeala în bronchitele gripale dispar repede cu *Pastilele de Eucalipt Benzomentolate Dr. Ratianu* aprobate de Consiliul Sanitar Superior. Indicate în toate afecțiunile pulmonare, laringite, astmă, desinfectează plămânii, ușurează respirația. Depozit Farmacia Dr. Ratianu, Iași Cuza Vodă 83.

René Descartes

(Continuarea din pagina 2-a)

Putem să ne îndoim de existența lumii exterioare: ea poate că nu este. Un lucru este cert că dacă mă îndoesc de existența lumii sensibile, nu mă pot îndoi și de existența lumii ideilor.

Fie în veghe, fie în somn, un cal bunăoară și cu încă un cal, fac doi cai nu trei. 2 și cu 2 fac întotdeauna 4.

Cine mă asigură—se întrebă filosoful—că „un duh rău și perfid, un „Malin genie" nă mă inspiră, că nu suntem jucăria unei voinți superioare care ne înșeală prin niște iluzii devenite naturale spiritului nostru ?. S'ar zice că totul se nărue în jurul meu și în mine. Nu știu decît un lucru,— a spus Socrate cu două mii de ani înainte —și anume că nu știu nimic. Nu știu nimic ? Prin faptul că *mă îndoiesc* și *sânt*: afirm dubiul și în acelaș timp existența mea. *Eu sânt, eu acel care se îndoește, Dar a mă îndoi înseamnă a cugeta. A te îndoi înseamnă a fi, a exista.* De aici; „*Dubito ergo cogito*" și „*Cogito ergo sum*". Prin *cogito* Descartes a rezolvat marea problemă a filosofiei moderne.

Gândurile mele au cel puțin însușirea de a fi clare și distincte sau obscure și confuze. Intre ideile mele clare și distincte este și acea a unei ființi perfecte. Este această idee a unei ființe perfecte o idee ca toate ideiele ? Cert nu. Ori care idee mă face să concep un „posibil" înafară de mine; dar cum pot să știu că toate corpurile „posibile" sunt și „reale" înafară de mine ? Ideia de D-zeu, are un caracter cu totul aparte; Ea are toate atributele perfecției: este ideia unei ființi, infinite. eterne, atotștiitoare și de o supremă bunătate; căci ce nu este perfect bun nu este perfect, nici ce este muritor sau limitat sau igoorant în parte.

Când concep o ființă perfectă, concep o ființă în a cărei esență este de a fi pe vecinicie, căci dacă n'ar fi n'ași mai avea o ființă perfectă ci una imperfectă. Perfecția implică dela sine existența; deci D-zeu exiăă.

Așa dar, până acum știu indubitabil că exist eu și există D-zeu. Ce mai rămîne de făcut ? Descartes, în ultima meditație, va spune aceste cuvinte demne de un veritabil idealist: Il ne me reste plus maintenant qu'a examines s'il y a des choses materielles" Existența lumii ce ne înconjoară are nevoe să fie demonstrată: instinctul natural care ne face să dăm crezare simțurilor nu este o rațiune suficientă. Pentru a trece dela posibil la real, avem nevoe de intermediul unei necesități; or, ființa necesară este D-zeu și numai pe ea, va spune Descartes, vom putea întemeia realitatea lumei exterioare. Existența divină este adevărul viu; manifestându-se prin opera sa, care este universul, ea devine veracitate. D-zeu este deci garantul lumii și ne este dat odată cu creația sa El nu ne poate înșela. Dacă el există, există și înfăptuirile care-i stau spre laudă.

S'au împlinit 300 de ani de când marele cugetător francez a împărtășit lumii în „Discours de la Methode lumina care l'a orbit în cețurile iernii. Astfel călătorul zbuciumat de corabie în bezna mărei furtunoase, vede deodată cum picla se sparge și țărmul îmbăiat în lumina zorilor îi apare ca o minune promițătoare.

Au fost ultimele cuvinte cu care și-a încheiat conferința, distinsul profesor D. Badareu, în aplauzele mulțimii.

NICOLAE T. NEAGU

✚

Intristații: fiu Vasile cu soția și copii au nemărginita durere de a face cunoscut încetarea din viață a scumpului lor tată, socru și bunic

Vasile Ionescu

Pensionar C. F. R.

Inmormântarea are loc în ziua de Joi 3 Februarie ora 2 d. a. la Cimitirul Eternitatea.

Cortegiul va pleca din str. Peneș Curcanul, Cartierul C. F. R. Aurora, Pavilionul C.

CINEMA SCALA
PREZINTĂ AZI
— 2 premiere excepționale —
Secretul d-rului F.
Al doilea film
Misterul camerei obscure
cu cea mai frumoasă vedetă americană
GAIL PATRICK și LEW AVRES
JURNAL PARAMOUNT și Complectare

ULTIMA ORA

PREGATIRI PENTRU ALEGERI
Măsurile luate de guvern. Manifestul către ţară

Bucureşti 2. — Dl. prim-ministru O. Goga a trimis cât o circulară tuturor şefilor de organizaţii naţ.-creştine, cu dispoziţii în vederea alegerilor.

In aceste circulare se arată modul cum trebue făcută propaganda electorală, prin manifeste, întruniri şi convorbiri de la om la om.

Primul ministru prevede aspre sancţiuni împotriva acelor care poartă arme şi interzice formaţiile paramilitare.

*

Dl. Armand Călinescu, ministru de interne, a trimis circulare tuturor prefecţilor cu dispoziţiuni în vederea propagandei electorale, pentru menţinerea ordinei.

*

Astăseară sosesc în Capitală sosind de la Iaşi d-nii miniştri prof. A. C. Cuza şi Gh. Cuza.

Tot astăseară soseşte şi dl. Istrate Micescu, care vine de la Belgrad.

Mâine se va ţine un consiliu de miniştri, la care d. Istrate Micescu va face un expozeu asupra activiităţii depuse de d-sa la Geneva.

Tot odată se vor discuta chestiuni importante în legătură cu programul guvernului.

*

Manifestul către ţară al guvernului a fost întocmit şi aprobat de dl. Oct. Goga.

Apariţia lui însă a suferit o întârziere din cauza bogatului program de realizări prezentat de fiecare departament.

A fost nevoe să se cerceteze acest material şi apoi să se redacteze manifestul.

El a fost dat spre imprimare, astfel că va apare astăzi sau mâine.

*

Dl. Oct. Goga a lucrat cu dl. Armand Călinescu la fixarea candidaturilor pe liste.

La fixarea acestor candidaturi s'a ţinut seamă şi de locurile ce urmează a fi date listelor cartelate.

Nenorocirea dela spitalul Colentina

Bucureşti 2.—Intr'un closet de la spitalul Colentina a fost găsită moartă femeia Lenuţa Stoicescu.

In cuveta closetului a fost găsit un copilaş nou născut.

S'a stabilit că femeia întreţinea legături de dragoste cu mecanicul Petre Staravra, din serviciul spitalului.

Expediţia rusă
dela Pol în primejdie

Londra 2. — Agenţia „Ştefani" transmite din Moscova ştirea că cei 4 savanţi ruşi aflaţi la Pol sunt în pericol.

Banchiza pe care se află expediţia a început să se crape.

Depozitul cu alimente a fost luat de apă.

S'au transmis semnale de ajutor.

ORA 12

S'a perfectat acordul cu partidul german

Bucureşti 2.—Dl. Hans Otto Roth a avut o nouă întrevedere cu dl. ministru Oct. Goga, prim cu care prilej s'a perfectat acordul cu partidul german.

Germanii vor primi 14 locuri; 12 la Cameră şi 2 la Senat.

Dl. Goebels la Belgrad

Bucureşti 2.— Din Belgrad se anunţă că se fac pregătiri pentru vizita d-lui Goebels, care se va produce în curând.

Hotărîrea Baroului de Bacău

Bacău 2 —Avocaţii români din baroul de Bacău au decis eliminarea tuturor avocaţilor evrei din acest barou.

Drama dela Cernăuţi

Cernăuţi 2.—Ing. silvic Şt. Sârbu a fost împuşcat pe când cobora scările Palatului Administrativ, de către brigadierul silvic Reivogel.

Motivul acestei răzbunări este că inginerul îl divulgase pe brigadier, că a defraudat suma de un milion jumătate lei din ordul bisericesc.

STATELE-UNITE
şi problema evreilor din România

Londra 2.—Din Washington se anunţă că la ultimul consiliu de miniştri, dl. Hull, ministru de externe al Statelor-Unite, s'a ocupat de situaţia evreilor din România.

Dl. Hull a arătat că Statele-Unite nu se pot amesteca în politica internă a României, dar că urmăresc de aproape soluţionarea problemei evreilor din România.

Dela Legiunea Străjerilor

Dl. Comandant, Prof. T. A. Bădărău, ne înştiinţează că în programul vizitei şi inspecţiei d-lui Comandant al Străjii Ţării, Teonil Sidrovici, a intervenit o uşoară modificare şi o precizare:

Coborârea din vagon şi defilarea în faţa recepţia în gară va avea loc în ziua de 7 Februar la ora 8 fără un sfert (7.45) dimineaţa.

Intre 8 şi 9.30 se vor vizita şi inspecta stolurile; la 9.30 Te Deum la Mitropolie; la ora 10 conferinţa în Aula Universităţii la care vor asista probabil d-nii Miniştri Petrovici şi Savin; la ora 13 consfătuirea Comandanţilor de legiuni, cohorte şi stoluri cu Comandanţii Falangelor. La ora 16 şezătoare străjerească la Teatrul Naţional.

Informăm marele public că la Iaşi se vor întruni la 7 Februarie, comandanţii şi Comandantele de străjeri din jud. Baia, Bacău, Botoşani, Falciu, Neamţ, Roman şi Vaslui şi că biletele pentru şezătoarea dela Teatrul Naţional se împart de Legiunile Străjerilor şi Străjere or numai persoanelor oficiale, părinţilor elevilor şi patronilor de fabrici, uzine, şi întreprinderi care au uceniei.

In tot timpul şezătorii străjeri şi străjere vor avea grija păs rărli celei mai desăvârşite ordine.

Se caută formarea
unei coaliţii a opoziţiei
Acţiunea d-lui Iuliu Maniu

Bucureşti 2.— D. Iuliu Maniu urmă să plece Luni în Ardeal, pentru a întreprinde un turneu electoral.

Şeful partidului naţional-ţărănesc şi-a amânat însă, în ultimul moment plecarea. Cauza acestei amânări: d. Iuliu Maniu a iniţiat o nouă şi importantă acţiune politică: O coaliţie a tuturor partidelor politice din opoziţie.

In acest scop, şeful partidului naţional ţărănesc a avut întrevederi cu unii fruntaşi oposiţionişti, întrevederi prin care a căutat să afle dispoziţia partidelor din opoziţie.

Coaliţia partidelor din opoziţie, ar fi numai pentru numai pentru opoziţie, mai precis ar fi o înţelegere electorală.

Coaliţia partidelor ar trebui, deci să asigure libertatea alegerilor. Probabil că grupările mici vor semna înţelegerea electorală.

Importanţa însă este atitudinea partidelor mari: liberal şi „Totul pentru Ţară".

Partidul liberal nu arată un prea mare entuziasm faţă de propunerea d-lui Maniu.

Conducerea ca şi cadrele partidului sunt ostile unei tovărăşii cu naţional-ţărăniştii, fie ea şi pe timp limitat.

Există totuşi o mică minoritate dintre fruntaşi care socoate că, în actuala situaţie politică democraţia românească n'ar mai putea fi salvată de cât printr'o înţelegere între liberali şi naţional-ţărăniştii.

In ceeace priveşte partidul „Totul pentru ţară", se pare că d. Corneliu Z. Codreanu nu este convins de oportunitatea politică a reînoirii pactului care a funcţionat în timpul trecutelor alegeri.

Dl. Al. Vaida Voevod, preşedintele „Frontului Romînesc", care trebuia să sosească Joi, a sosit Marţi în Capitală.

Prezenţa în Bucureşti a d-lui Vaida, cu două zile înainte de data când fusese fixată pentru consideraţiuni de ordin intern al organizaţiunii politice ce o conduce, a fost provocată de o telegramă, prin care a fost chemat urgent.

Dat fiind împrejurările de cari a fost provocată această telegramă, e de notat că se atribue prezenţei d-lui Vaida o deosebită semnificaţie politică.

Capii de listă vaidişti

Conducerea „Frontului Românesc" a stabilit până acum următorii capi de listă în alegerile de la 2 Martie: Alba—Şt. Pop, Arad—A. Bartolon, Argeş—Petrescu, Bacău—Vâgăunescu, Bălţi—I. Buzdugan, Bihor—Petre Popovici, Braşov—Voicu Niţescu, Brăila—Voicu Niţescu, Buzău—Albu, Caliacra—Vasile Covată, Caraş—Al. Vaida Voevod, Cluj—Al. Vaida Voevod, Constanţa—dr. Isăcescu, Covurlui—Costache Teodoru, Dolj—N. Iovipale, Făgăraş—Hariton Moldovan, Hunedoara—Aurel Vlad, Ilfov—Al. Vaida Voevod, Lăpuşna—Luca Brânză, Maramureş—Aurel Tite, Mureş—Mihai Şerban, Muscel—Modreanu, Năsăud—Tudor Dan, Prahova—Ivănceanu, Putna—Ion P. Ioan, Sălaj—Părintele Man, Satu-Mare—preot Mohoţel, Sibiu—V. V. Tilea, Someş—Mircea Al. Vaida-Voevod, Soroca—Bădeanu, Teleorman—preot Drăghici, Timiş-Torontal—Coriolan Băran, Turda—Adam Popa, Vâlcea—Adam Ionescu, Capitala—C. Angelescu.

Un protest al d-lui Maniu

D. Iuliu Maniu, preşedintele partidului naţional-ţărănesc, a înaintat azi Comisiunii Centrale electorale un protest împotriva dispoziţiunii d-lui ministru de justiţie prin care cărţile de alegători pot fi împărţite şi de către notari ori primari nu numai de către judecători.

D-sa arată că această dispoziţiune nu este în spiritul legii care prevede că împărţirea cărţilor de alegători nu poate fi lăcută decât de către judecători.

Ingrijorare la Londra din cauza torpilării vasului „Endimion"
Sunt 10 morţi

Londra 2.-Amiralitatea Marei Britanii anunţă că cargobotul britanic ce a fost scufundat de un submarin în apropiere de capul Tinoso era vasul „Endymion" din Gibraltar.

Agenţia Reuter anunţă că vasul plecase Sâmbătă din Gibraltar, spre o destinaţie necunoscută.

Patru distrugătoare britanice caută urmele submarinului care a torpilat şi scufundat vasul „Endymion".

După informaţiile cele mai recente au murit în această împrejurare nouă bărbaţi şi o femeie.

Sunt patru supravieţuitori.

Agenţia Reuter transmite:

Guvernul britanic priveşte că fiind foarte gravă situaţia creiată prin torpilarea vaporului „Endymion" de către un submarin necunoscut.

Actualmente, autorităţile britanice examinează măsurile necesare pentru a face faţă noii situaţii.

Se subliniază faptul că „Endymion" este primul vapor britanic scufundat de submarine necunoscute dela încheierea acordului dela Nyon împotriva pirateriei în marea Mediterană.

La Londra domneşte îngrijorare din cauza situaţiei din Mediterana.

Accidentul de automobil
al d-lui ministru Leon Scridon

Zalău 2.—D. ministru Scridon, însoţit de dr. Vidican, prefectul judeţului Sălaj, au plecat în propagandă prin judeţ. In drum spre Crasna, un autocamion a intrat în maşina prefecturii, în care se aflau d-nii ministru Scridon, prefect Vidican şi şeful de cabinet dr. Roxin. Maşina a fost grav avariată; cei trei ocupanţi au scăpat cu viaţă ca prin minune.

In urma cercetărilor făcute, s'a constatat că autocamioneta era condusă de un individ care nu avea permis.

Şoferul a fost înaintat parchetului.

D. prim-procuror Ciudă conduce personal cercetările.

Dl. Vaida chemat în capitală

O propunere de emigrare a evreilor în Africa

Rabinul Leiba Tzirelsohn din Basarabia, a primit o scrisoare din partea rabinului Galevy din colonia engleză Kenya, situată în Africa orientală, în care se spune că în acea colonie s'ar putea aşeza un foarte mare număr de evrei basarabeni şi că acest număr poate atinge şi un milion de oameni.

Rabinul mai arată că clima acestei colonii este la fel cu cea europeană.

In propunere se arată că în deosebi evreii agricultori sau viticultori îşi vor putea foarte lesne găsi de lucru şi să-şi întemeieze acolo căminuri.

Rabinul din Africa roagă pe d. L. Tzirelshon să-i comunice, neîntârziat, dacă în Basarabia sunt persoane cari doresc să emigreze în Africa şi atunci ei va începe tratativele cu autorităţile engleze şi organizaţiile internaţionale evreieşti spre a organiza emigrarea populaţiei evreieşti din Basarabia în Africa.

Propunerea aceasta a produs un mare interes în sânul populaţiei israelite din Basarabia.

Ştiri potrivite

Impresionanta sinucidere
a unui funcţionar ieşan

O impresionantă dramă s'a întâmplat ascară în localitate.

Funcţionarul Neculai Baciu din str. Codrescu No. 2 în etate de 52 ani, s'a sinucis trăgându-şi în tâmplă un glonte de revolver.

La auzul detrnăturei vecinii alarmaţi au pătruns în casă unde au dat peste cadavrul sinucigaşului, într'un lac de sânge.

Imediat au fost anunţate autorităţile; au sosit la faţa locului d. procuror de serviciu însoţit fiind şi de d. comisar şef Iancu dela comisia III-a.

Asupra motivelor ce l-au determinat pe Neculai Baciu care era funcţionar la Eforia I. O. V., autorităţile au stabilit că sinucigaşul suferea de o boală incurabilă pe care de ani de zile încerca s'o amelioreze.

Nemai putând suporta chinurile acestei boli, el a recurs la actul funest.

Dealtfel sinucigaşul a lăsat patru scrisori adresate procurorului, familiei şi cunoscuţilor, prin care arată motivele ce l-au determinat să ia soluţia revolverului.

Neculai Baciu lasă în urmă o soţie şi trei copii îndureraţi. Această sinucidere a produs o profundă impresie în cercurile unde era cunoscut.

L. CIUREA

x Intrunirea delegaţiei permanente a partidului liberal, care urma să aibă loc astăseară a fost amânată pentru mâine Joi, ora 6 p. m.

x Colegul agricol al jud. Iaşi a fost convocat pentru ziua de 17 Februarie, când vor avea loc alegeri la Camera de agricultură.

x D. prefect Leahu, a ordonat ca la abator, să facă de servicii săptămânal fiecare comisar ajutor, suprimând prin aceasta serviciul de până acuma care era condus de un singur comisar ajutor.

x Procesul Bratu.—Consiliul de război din Braşov a dat verdictul în procesul celor 6 studenţi ieşeni, acuzaţi că ar fi atentat la viaţa d-lui rector Tr. Bratu.

Toţi acuzaţii au fost achitaţi.

Studentul Stângă a fost condamnat la 2000 lei amendă şi 200 lei despăgubiri pentru port ilegal de armă.

x Dl. Const. Botez, absolvent al Academiei de artă dramatică din localitate, a fost angajat la Teatrul Naţional.

x Siropul Iodotanic Dr. Ratianu aprobat de Consiliul Sanitar Superior, se recomandă cu mare succes copiilor lymfatici, anemici, scrofuloşi şi rachitici pentru purificarea şi regenerarea sângelui, înlocuind Untura de Peşte. Nu produce iodism. Depozit Farmacia Dr. Ratianu, str. Cuza Vodă 83.

Reprezentant
destoinic preferabil cu garanţie, introdus coloniale, căutăm pentru Iaşi.
Oferte căsuţa poştală 412 Bucureşti sub „Ciocolata".

Cumpăr aur de bijuterii Briliante, antichităţi. Vindeţibine
Brătianu 82
Notaţi bine No.

CABINET DENTAR
Dr. Jean David
Medic stomatolog
Boli şi operaţiuni de
dinţi şi gură
Str. Lăpuşneanu 47
Cons. 9—12 şi 3—7 p. m.

JURNALE DE MODE
noi, pentru sezon, au sosit la
Librăria Naţională
Lăpuşneanu 28

În fiecare seară la ora 7
CEREŢI
informaţia
cu ultimile ştiri din ţară şi din străinătate
EXEMPLARUL 1 LEU

Amatori fotografi
Developaţi, copiaţi, măriţi la
Fotograful Z. WEISS
Piaţa Unirii

PIERDUT Buletinul Populaţiei Iaşi No. 11550 din 13 Mai 1921 pe numele de Brătianu Mihai din Iaşi str. Ţutora No. 186
Acest buletin se declară nul.

PIERDUT Buletinul Biroului Populaţiei Iaşi pe numele de Ioset Iosipovici fotograf din strada C. A. Roseti 25.
Acest buletin se declară nul.

PIERDUT Buletinul Populaţiei Iaşi No. 48025 pe numele de Strâchinaru Dumitru din şos. Păcurari 86.
Acest buletin se declară nul

DE INCHIRIAT în cartieru Copou casă nouă, aer curat 2 apartamente ce se compun din trei camere, bucătărie, antret, baie şi odae de servitori şi spălătorie comună. In str. Mărăşeşti. Doritorii se vor adresa la d. Olănescu strada Râpei No. 2.

O MANUŞĂ de piele s'a pierdut aseară între orele 11 jum.—12 seara în faţa magazinului Trajna.

Găsitorul e rugat a o preda portarului Teatrului Naţional, în schimbul unei recompense

BALUL
Ofiţerilor Flotilei I Aviaţie
— se dă —
în Saloanele Cercului Militar
în seara de 19 Februarie 1938
Intrarea cu invitaţie personală
Ţinuta: Frac sau smoking

ANUL XXXIV No. 9251

1 LEU

VINERI 4 FEBRUARIE 1938

ABONAMENTE:
Lei 350. . . . . pe un an
„ 180. . . . . „ 6 luni
„ 90. . . . . „ 3 luni
„ 35. . . . . „ 1 lună
„ 1500. . . Instituții publice

Atelierele tipografice „Opinia"
IAȘI STR. LAPUȘNEANU 37

OPINIA

Ziar popular cotidian

TELEFOANE
Redacția . . . . No. 1293
Administrația . . . „ 1299
Serv. de noapte red. . „ 1436
„ admin. . „ 1567

Redacția și Administrația
IAȘI STR. LAPUȘNEANU 37
Director: C. R. GHIULEA

BIBLIOTECA UNIVERSITĂȚII IAȘI

Greerul și Furnica

In principiu, Statul modern exportă cât poate și importă cât vrea, iar preocuparea lui permanentă este de a ajusta importațiile față de quantumul exportului în așa fel încât balanța comerțului său exterior să nu-i fie defavorabilă. Există însă limită la libertatea de a comprima importul; în adevăr, un stat trebue să îndestuleze populația aducând dinafară până când teritorul său nu produce cereale în cantitate suficientă; sau bumbac, sau lemn, sau cauciuc, sau chinină atunci când nu are disponibilități interne satisfăcătoare.

Din acest motiv, orice guvern manifestă în permanență îngrijorarea ca necesitățile populației să nu ducă importul dincolo de plafonul reprezentat prin valoarea exportului, și își face o tală oridecâte ori cumpărăturile din exterior rămân mult subt acest plafon, fapt care are drept rezultat să întărească moneda națională. Numai că această preocupare, o vedem din experiența pe care o traversează Europa în general și România în special, duce până la o veritabilă obsesie. Astfel, țara noastră arată pe 1936 un excedent a exportului de aproape 10 miliarde lei și pe 1937 unul de 11 miliarde jumătate, față de exportațiuni de 22,4 miliarde în 1936, de 29,1 miliarde pe 1937 și de importațiuni de 12 miliarde în 1936 și de 18 miliarde pe 1937.

Putem deci să spunem că România, în curs de doi ani, s'a îmbogățit cu 21 miliarde jumătate, din care bogăție trebue să deducem plata cuponului și ceia ce se numește importul invizibil (cheltuelile turiștilor străini veniți în România), și că excedentul este destul de frumos.

Prea frumos, chiar! Căci trebue să mărturisim că el acuză o tendință de economie exagerată, și o comprimare a importațiilor dincolo de ce ar trebui să fie în conformitate cu o preocupare rațională de a păstra o balanță a comerțului exterior favorabilă.

Dacă mai socotim că o bună parte din importul efectuat se referă la nevoile armatei, vom considera că înzestrarea țării noastre cu articole ce ne lipsesc nu s-a făcut decât într'o măsură foarte mediocră.

In definitiv, am vândut produse de ale noastre și am dobândit... devize. Devize care chiar dacă nu sunt blocate, dorm în subsolurile Băncei Naționale. Și ori cât de satisfăcătoare ar fi o atare situație, ea are inconveniente pe care nu este bine să le trecem subt tăcere.

Devizele, în momentul de față, se depreciază în foarte multe țări, și este greu de știut unde și cât timp vor fi stabile. Mărfurile pe care le luăm în schimb prin import asigură însă îndestularea populației, și înzestrează țara cu un utilaj care-i este de mare folos și-i asigură propășirea. Este cuminte, într'un caz ca acesta, să ne lipsim de cele necesare spre a ține la chimir dolari, livre și franci care astăzi valorează zeci de miliarde și mâne vor valora te miri ce?

A strânge este a face o socoleală de furnică; a nu te gândi la prisosori, dimpotrivă, este a face politica greerului din fabulă. In momentul de față însă, s'ar putea crede că greerul are dreptate!

NECULAI DALU

Clima și creșterea animalelor

Observațiile curente au arătat că rassele umane trăind pe înălțimile muntoase sau la latitudini mai nordice sunt mai bine dezvoltate fizicește decât acele care locuesc la un nivel geografic mai scăzut sau în ținuturile sud ce.

Fenomenul, care se credea că se aplică numai regnului uman, este adevărat și în cazul animelelor, după cum dovedesc recentele cercetări ale savantului american, profesorul Theodosius Dobzhansky, dela „Institutul de technologie" din California.

El a constatat astfel că speciile de mamifere, care locuesc în ținuturile mai reci, chiar dacă au în general un corp mai voluminos, prezintă totuș membre și anexe mai puțin desvoltate (coada, picioarele, urechile) decât varietățile aceloraș specii trăind în regiuni mai calde.

Rasele de mamifere și păsări, precum și unele nevertebrate, trăind într'o climă mai rece, au corpul mai mare decât acelea din climele calde. In ținuturile muntoase animalele superioare sunt mai voluminoase decât cele ce locuesc la un nivel geografic mai scăzut.

Intăetatea pumnului

De curând s'a disputat matchul de box între Max Schmeling și Ben-Ford.

Schmelling a fost declarat învingător la puncte.

Clișeul de mai sus îi reprezintă pe cei doi boxeuri înainte de luptă.

Sărbătoarea dela Curtea olandeză

Se știe că principesa Iuliana a Olandei a dat naștere unei fetițe.

Evenimentul e sărbătorit cu mare bucurie în toată Olanda.

Fotografiile de mai sus ne arată perechea regală: principesa Iuliana și soțul său prințul Bernard.

Din toată lumea

Un poet și un editor

Cartea trece la noi printr'o criză din cele mai serioase.

Nu se mai citește și de aceia se tipărește foarte puțin.

Mai ales versurile au ajuns un adevărat lux, o risipă pentru editorul ce le-ar tipări.

In această stare de lucruri, merită relevat gestul d-lui Ath. Gheorghiu, care se hazardează să editeze versuri.

D-sa are scuză însă că editează un poet de talia lui George Lesnea, nume ce are greutate în librărie chiar pe vremuri de criză a cărții.

Peste câteva zile nou volum al lui George Lesnea, intitulat simplu „Poezu" va vedea lumina vitrinelor.

Ieș nu vor ști să răsplătească talentul poetului și sacrificiul editorului.

Institutul șerpilor

Printre multiplele curiozități pe care le oferă Brazilia, și în particular ținutul Sao Paulo, atenției călătorului, una din cele mai atrăgătoare e fără îndoială „Instituto Butantan".

Acest institut se află la o depărtare de câțiva kilometri de orașul St. Paul.

„Butantan" e ferma șerpilor. Reptilele trimise aci din toate colțurile țării, sunt adăpostite, hrănite, studiate și încrucișate sub ochiul veghetor al medicilor specialiști. Un astfel de institut e indispensabil într'un ținut unde natura ascunde în splendoarea ei vegetală cele mai grave primejdii.

Ca să-l vizitezi, îți trebuesc mai multe ore, întrucât această vastă „fazenda" prezintă la fiecare pas aspecte cu totul noui. Personalul care se ridică la cifra de 260 de oameni, nu are decât o singură țintă: studiul șerpilor.

Clima și războiul

Doctorul Clarence A. Milles, profesor de medicină experimentală la o universitate din America a anunțat o stranie și interesantă teorie asupra cauzelor războaelor și revoluțiilor. Milles, care a studiat în mod special înrîuențele meteorologice asupra trupelor și operațiunilor militare, afirmă că marea sau mica ușurință cu care organismul omenesc emană căldura sa, are o importanță covârșitoare asupra existenței omului.

Milles arată apoi că revoluțiile împotriva unui regim oarecare au izbucnit în anii cu temperatură aspră urmați de lungi perioade de căldură.

Revoluția franceză din 1789 a izbucnit într'unul din anii cei mai friguroși înregistrați în Franța după o lungă perioadă de căldură anormală. Acelaș lucru s'a constatat în revoluțiile din 1830 și 1848 izbucnite în Europa.

Chiar revoluția americană s'a deslănțuit în primul an al unei temperaturi sub media normală înregistrată de cincisprezece ani pe coasta orientală a Americei. Statele-Unite după trei ani de neutralitate, au intrat în războiul mondial la sfârșitul iernii celei mai aspre din ultimii cincizeci de ani.

Din toate acestea Mills conchide că în viitor nu se vor mai încerca războae și acțiuni militare fără a se ține seamă de factorii climatici.

Averea gemenelor Dionne

Cele cinci gemene Dionne, supranumite pupilele Regelui Angliei, fiicele prezidentului Roosevelt, etc. etc. al căror unic merit constă într'un „capriciu al naturii"— sunt posesoarele unei averi de 573.765 dolari și 287.383 creanțe, sume realizate de pe urma contractelor de publicitate încheiate cu diverse întreprinderi americane de produse alimentare, lingerie, mobile, filme, etc..

Venite pe lume sub privirile agitate ale unui părinte necăjit și cu prețul suferințelor unei mame prea docile, gemenele Dionne s'au apucat dela primu lor contact cu lumina zilei, de afaceri.

Și cum sunt foarte econoame, gemenele Dionne au putut atinge cu ușurință suma de 100 milioane lei care — mai târziu — le va servi de zestre.

Explozia din Franța

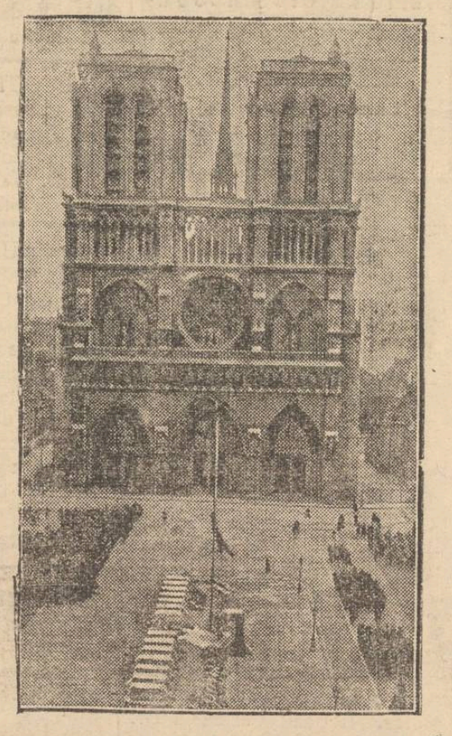

La biserica Notre-Dame din Paris s'a oficiat un serviciu religios pentru victimele exploziei dela Villejuif.

Trupele garnizoanei au dat onorul (precum se poate vedea și în clișeul nostru).

240.000 hectare de pământ nou în Germania

In ultimii ani se fac în Germania întinse lucrări în sensul ca pământul nearabil și neproducător să fie prelăcut în teren arabil. In revista „Raumforschung und Raumordnung" din ultimul timp, directorul ministerial din ministerul alimentării, a publicat un conspect al lucrărilor executate până acum. Din marile număr de propuneri, cari deabia își așteaptă realizarea, pe primul plan se plasează lucrările de secare ale unor terenuri întinse, cari vor ridica rentabilitatea lor cu 16-30 la sută.

Lucrările acestea privesc o întindere de 7 milioane de hectare pământ arabil și pășuni. Un rol important joacă mai departe terminarea lucrărilor cuprinse în plan, în ce privește niște terenuri în întindere de cam 700.000 hectare, cari trebuiesc făcute apte prin diferite amenajări secundare să tragă toate foloasele de pe urma lucrărilor tehnice făcute în privința lor. In sfârșit au fost socotite ca neapărat necesare și lucrările de întregire a cam 6 milioane de hectare.

In total dela 1933 încoace cam un milion de hectare de teren au fost făcute apte pentru agricultură.

Ameliorarea prețurilor acestor terenuri este apreciată în general cam cu 20 la sută ceiace corespunde cam la 240.000 ha de pământ arabil nou. Mijloacele, cari au fost puse la dispoziție în acest scop dela 1933 până la 1936 s'au ridicat la 850 milioane de mărci germane. Pentru anii 1937—1940 referentul crede că va fi nevoie de un miliard de mărci, din cari cam 200 de milioane trebuesc cheltuite chiar în anul acesta.

Slujba sinodală din catedrala metropolitană cu prilejul hramului

Sărbătorirea I. P. S. Nicodim

Participarea d-lui min'stru Gh. A. Cuza

Recepția din palatul metropolitan

In chip deosebit s'a sărbătorit ieri hramul catedralei metropolitane.

Această sărbătorire a coincis cu împlinirea a trei ani de arhiepăstorire a I. P. S. Mitropolit Nicodim.

Amploarea acestor două sărbători ale bisericii moldovenești, a fost sporită prin participarea a doi sinodali: P. S. Episcop Cozma al Galațului și locțiitor de arhiepiscop al Basarabiei și P. S. Episcop Gherontie al Tomisului.

Participarea celor doi ierarhi nu s'a limitat la asistență, ci au slujit în sobor alături de I. P. S. Mitropolit Nicodim.

Cloul sărbătoririi hramului catedralei însă a fost înălțătoarea predică a P. S. Arhim. Iuliu Scriban.

Voroava plină de duh a distinsului monah moldovan a fost o adevărată recreare sufletească a mulțimei de credincioși care umplea până la refuz măreața catedrală.

Slujba din catedrală

Dimineața la ora 9 a început slujba Sf. Liturghii oficiată de I. P. S. Mitropolit Nicodim, P. S. Episcopii Cozma și Gherontie, înconjurați de un numeros sobor de preoți și diaconi.

Au participat la această slujbă șefii autorităților civile și militare din localitate.

In asistență remarcăm pe d-nii: ministru Gh. A. Cuza, prefect Titus Frangulea, col. Adam, prim ajutor de primar, Rudolf Suțu, efor al Spiridonief Aurel M. Frimu, director general al Spiridoniei etc.

Răspunsurile la slujbă au fost date de corul metropolitan dirijat de d. prof. Antonin Ciolan.

Recepția din palat

După serviciul divin, invitații s'au retras în palatul metropolitan unde a avut loc o recepție și I. P. S. Nicodim a primit felicitări cu prilejul împlinirii a trei ani de arhipăstorire.

D. ministru Gh. A. Cuza a ținut un scurt cuvânt declarând că este foarte fericit când participă la sărbătorirea I. P. S. Nicolem, unul din cei mai de frunte ierarhi ai Ortodoxiei.

Dacă voința lui Dumnezeu

(Continuarea în pagina 2-a)

Cronica dramatică

„Omul care dă palme vieții"

piesă în 3 acte de Octav Desilla

Dl. Octav Desilla, cunoscut scriitor bucureștean, debutează în teatru cu dramatizarea romanului său „Neastâmpăr".

Subiectul romanului—și deci al piesei „Omul care dă palme vieții"—se bazează pe o temă atât de exploatată pe toate tărâmurile, încât dl. Desilla nu reușește să aducă altceva nou, decât doar culoarea autohtonă, specificul mediului românesc.

Doctorul și profesorul Ion Stolnicu, mare specialist cancerolog, trăește izolat în lumea științei și numai pentru alinarea suferinței celor bolnavi.

E firesc ca soția lui neglijată până la uitarea că există, să riposteze.

De aici conflictul piesei. Savantul nu se poate aclimatiza cu mincimele vieții; nu poate înțelege o altă preocupare decât aceia a științei.

Soția disperată caută o supapă de salvare: îl înșeală cu sculptorul Sorin Battște, om care trăește pentru plăcerile vieții, adică exact contrarul lui Stolnicu.

Lucrurile se complică prin aceia că Irina Stolnicu este prinsă în tandrețe cu sculptorul, de către amanta și modelul lui, rusoaica Nadia.

De aici află soțul.

Profesorul Stolnicu judecă lucid și își dă seama că nu Irina poartă vina greșelii, ci el, care a neglijat-o complect.

Se hotărăște să coboare în mijlocul vieții, spre a trăi laolaltă cu ceilalți oameni.

Pleacă amândoi la moșia socrului, profesorul Corlățeanu.

Aici, Stolnicu, fiu de țăran ridicat din brazdă până la celebritate, omul care a dat palme vieții cu zâmbetul pe buze, vrea să uite de lume, de oamenii care i-au răpit tot ce avea mai scump.

Se izolează în mijlocul naturei, dedicându-se numai soției.

Irina înăbușită de dragostea unui om în care nu admiră decât pe savant și față de care se simte vinovată, încearcă să-l readucă acolo unde îi este menirea: la clinică și la catedră.

Nu reușește și în disperare găsește o scăpare aruncându-se în Argeș.

Autorul a legat trainic acțiunea piesei de mediul românesc, reușind să creeze și tipuri bine conturate.

Stolnicu e fiu de țăran ridicat prin muncă și mândru de ascensiunea lui: Irina fiică de boeri cu moșia la Urlați în Argeș.

Fiul săteanului, ajuns sus prin învățătură, se căsătorește cu fata boerului.

Moș Necula Podarul reprezintă pe țăranul blajin, legat de ogor, păstrător al datinelor și înțelepciunei din strămoși.

Modul lui de e privi viața e al țăranului român în general.

Vehilul Andrieș e țăran parvenit, care poartă surtuc și se spală cu săpun parfumat „Violetta".

Sculptorul Batiște și Aluna, prietena Irinei, fată pentru care „cumințenia e un capital ce nu produce nimic", sunt demni reprezentanți ai mediului bucureștean,— mediu de care dl. Desilla s'a ocupat și în romanele sale.

Piesa în general deși bine închegată, lâncezește ca acțiune dramatică.

Actele nu sunt separate de cât prin noțiunea de timp.

Aproape nici nu știi când trebue să cadă cortina.

(Continuare în pagina 2-a)

Pare a fi o minune

dar are o latură ştiinţifică

Fotografii autentice arătând ce poate face pentru tenul Dv. descoperirea această uimitoare

In mai puţin de o săptămână. Mii de femei sunt încântate că au ajuns să aibă o înfăţişare cu mult mai tânără. Sbârciturile şi încreţiturile lor au dispărut complect. Pentru ele pare că ar fi o minune, pentru ştiinţa modernă nu este decât încă un triumf după a i de încercări şi de silinţă. Savanţii au găsit că sbârciturile se formează din cauză că, îmbătrânind, pielea noastră pierde nişte elemente vitale. Dacă se redă pielei aceste elemente preţioase, redevine fragedă şi tânără. Aceasta este uimitoarea descoperire făcută de către Prof. Dr. Stejskal de la Universitatea din Viena. Extractul din celule cutanee vii, numit „Biocel", e conţinut acum în Crema Tokalon culoarea roză. Aplicaţi-o în fiecare seară. Ea va nutri şi întineri pielea Dv. în timp ce dormiţi. Sbârcturi'e dispar repede. După o săptămână veţi arăta cu mult mai tânără. Ziua întrebuinţaţi Crema Tokalon aliment pentru piele, celebra Cremă de Paris. Ea disolvă coşuri'e, strânge porii dilataţi şi face în puţine zile, moale, albă şi catifelată pielea cea mai întunecată şi aspră.

Se garantează rezultate satisfăcătoare, altfel se restituie banii. La farmacii şi droguerii.

Grădinar

se caută, la Seminarul „Veniamin Costache" din str. Lozonschi.

DOCTOR
D. V. Dobrescu
Asistent Universitar
Chirurg al Spitalului Asig. Sociale
Str. Piaţa Sf. Spiridon
(alături de Farmacia Adace)
Boli şi operaţiuni chirurgicale şi de femei
Consult. 2—4, 7—8 seara

DOCTOR
Rudolf Himelbrand
medic de spital
SPECIALIST IN BOLI ŞI OPERAŢIUNI CHIRURGICALE
BOLI DE FEMEI
Cons. 3—6 p. m.
Iaşi, Str. Elena Doamna 55
alături de Maternitatea Israelită

Doctor
Alex. Terkatin
fost asistent în clinicele Prof. Neumann din Viena
BOLI ŞI OPERAŢIUNI
de nas, gât şi urechi
ELECTROTERAPIE
Cons. 9—11 a. m. 3—7 p. m.
Str. Cuza Vodă 12
Telefon 2256

DOCTORUL
R. DAMSKER
Medic de Spital
Str. Ghica Vodă No. 32
între 7-9 şi 3-6
MEDICINA INTERNA
Boli de inimă
plămâni—rinichi

Doctor
Adrian Ştefănescu
Medic de Spital
Boli interne şi nervoase
METABOLISM BAZAL
Consult 4—6 p. m.
Str. Ţăului No. 2
Telefon 2269

Crema de lăcrămioare

curăţă, albeşte şi catifelează pielea. Depozit Farmacia Dr. Beceanu Piata Halei Iaşi.

Control la întreprinderile Industriale şi comerciale din localitate

Comisia interimară a Camerei de Muncă, în frunte cu d. preşedinte Gh. Ifrim, a hotărât a se lua măsuri imediate în ceiace priveşte controlul la întreprinderile industriale şi comerciale din localitate.

Se vor face controluri, pentru a se găsi industriile cari au în serviciu lucrători fără cărtulii.

Odată cu verificarea comisiilor de calificare pentru a se scoate toţi evreii din aceste comisiuni, s'a intervenit pentruca la judecătoria de Muncă să nu mai fie asesor nici un evreu.

Astă seară are loc la Camera de Muncă adunarea tuturor meseriaşilor şi lucrătorilor români creştini.

In urma iniţiativei actualei conduceri a Camerei de Muncă se va pune astăseară bazele Frontului meseriaşilor şi lucrătorilor creştini, care va avea ca scop ridicarea morală şi ajutorarea meseriaşilor şi lucrătorilor creştini.

Gh.

Ministerul cumpără biblioteca

prof. O. Tafrali

Ministerul Educaţiei Naţionale s'a oferit să cumpere bogata bibliotecă rămasă de pe urma regretatului prof. O. Tafrali.

Această bibliotecă va fi oferită Facultăţii de litere din Iaşi.

Se oferă suma de 500.000 lei.

Slujba sinodală din catedra metropolitană

cu prilejul hramului

(Continuare din pagina 1-a)

va face ca să stăm mai mult aici unde ne-a adus soarta, vom realiza multe din doleanţele bisericii şi ale slujitorilor ei.

I. P. S. Mitropolit Nicodim răspunzând d-lui ministru Gh. Cuza spune că se aşteaptă la multe lucruri frumoase şi de mare folosinţă pentru biserică din partea actualului guvern.

Mai ales Iaşul şi Moldova sperăm că va câştiga mult, ca o recunoştinţă a faptului că de aici de pe aceste meleaguri, a pornit şi a izvorât mai sincer sentimentul de creştinism şi naţionalism. Dovadă, înălţarea măreţii catedrale de la Iaşi şi minunatele locaşuri monahale ce presară pe tot locul glia moldovenească.

D. *prefect Frangulea*, prezintă felicitări I. P. S. Nicodem din partea populaţiei creştine a Iaşului.

Apoi a mai felicitat pe chiriarhul Moldovei d-nii col. Adam, Rudolf Suţu, Aurel M. Frimu, etc.

După recepţie a avut loc o masă frăţească în palatul metropolitan la care au luat parte I. P. S. Nicodem, P. S. Episcopii Cozma şi Gherontie, Arhim. Iuliu Scriban, pr. Em. Vasiloschi, P. C. ieromenah Vasile Vasilache consilierii referenţi Vasile Mihailescu, Const Vuiescu şi Const. Nonea, protopopii D. Ciocan, Ion Ionescu, Grig Constantinescu. Mihai Zăhărescu-Baia, Popovici-Neamţu, P. C. Arhim. Ghenadie Caraza-Bistriţa, P. C. Ghervasie Crăciu, d-nii Orzescu, ad-torul Fabricii „Albina"-Neamţu. prof. Gheorghiu, Dimitrie Racu şeful de Cabinet al I. P. S. Nicodim, Grigore Spiru, şi d. prof. Grumăzescu.

Masa a decurs într'o atmosferă plină de frăţie şi cuviosie, discutându-se asupra diferitelor probleme ce preocupă biserica moldovenească.

Nu s'a ţinut nici un discurs.

REP.

Construirea noului spital al Asigurărilor Sociale

Intervenţii la centru

Una dintre problemele ce va preocupa în principal noua conducere a Casei Asigurărilor Sociale, va fi aceia a noului spital al asiguraţilor care se ridică pe str. Carol.

Acest spital a fost aprobat la început ca să fie construit în şase etaje, ultimul să fie Maternitatea de pe str. Cuza-Vodă, consiliul central, a redus spitalul la 5 etaje, lipsindu-l de maternitate.

Acest fapt va determina pe d. Ion Alexandrescu preşedintele Casei Asigurărilor Sociale, să facă intervenţiile necesare pe lângă d. ministru Gh. Cuza, ca să se aprobe construirea şi al şaselea etaj.

Construirea acestui spital o executa o antrepriză din Cernăuţi, care are lucrătorii săi, nevrând a lucra cu lucrătorii ieşeni, parte sunt şomeri.

Conducerea Casei Asigurărilor Sociale în acord cu Camera de Muncă va face demersurile necesare pentru a fi angajate măcar o parte din lucrătorii ieşeni.

emil gh.

Controlul sălilor de spectacol din Iaşi

La prefectura de judeţ a avut loc o consfătuire prezidată de d. prefect Frangulea în ceiace priveşte controlul sălilor de spectacole.

Se vor verifica toate sălile de spectacol din localitate, iar cele ce nu vor întruni condiţiunile cerute de lege, vor suferi sancţiuni.

Din comisia de control fac parte d-nii: prefect Frangulea, directorul Teatrului Naţional, chestor Leahu, cpt. Streinu comandantul pompierilor şi arhitect Grumăzescu.

Consiliul Facultăţii de litere

Concedii acordate.—O sesiune de examene în Februarie

Consiliul Facultăţii de litere s'a întrunit aseară sub preşedenţia d-lui decan Iorgu Iordan. După ce s'a acordat un concediu nelimitat d-lui prof. I. Petrovici, ministrul educaţiei naţionale în care timp va fi supliniat de dl. Guţu, s'au mai acordat concediu de câte o lună d-lor prof. Gh. Brătianu, Mihai Ralea şi I. Bărbulescu.

S'a acordat o sesiune extraordinară de examene în cursul lunei Februarie pentru toţi studenţii facultăţii. Inscrierile se fac până la 10 Februarie examenele având loc la mijlocul lunei. S'a dat delegaţie d-lui decan a face exmatriculările studenţilor cu examenele în restanţă.

S'a numit în comisia de disciplină a Facultăţii d-nii Bârsănescu şi Oţetea iar în comisia economică pe d-nii prof. Minea şi Şerban.

50 vagoane porumb

pentru sătenii lipsiţi din jud. Vaslui

Vaslui 3. — In vara anului 1937, unele regiuni din judeţul nostru au fost bântuite de secetă. Din această cauză recolta porumbului a suferit însemnate pagube, iar sătenii din acele regiuni au rămas fără acest aliment de prima necesitate.

Pentru îndreptarea răului şi venirea în ajutorul acestei categorii de săteni acum în toiul iernei, d-l avocat Virgiliu C. Rusu prefectul judeţului nostru, a luat urgente măsuri în ceia ce priveşte aprovizionarea cu porumbul necesar, a sătenilor din regiunile bântuite de secetă. Astfel în urma intervenţiilor făcute de d-sa la ministerul cooperaţiei, a obţinut cantitatea de 50 vagoane porumb.

Grija mare pe care d-l avocat V. Rusu prefectul judeţului nostru o poartă sătenilor din judeţul d-sale, merită toată lauda şi atenţia întregei populaţii a judeţului Vaslui.

CALEX

Citiţi „OPINIA"

TESTA

Cel mai sigur antigripal

CINEMA PHOENIX
CU 8, 10 ŞI 13 LEI
Astăzi până Duminică inclusiv
2 opere monumentale 2

ELISABETA
Regina Angliei
în care se redă fidel viaţa ei

Al doilea film
IN UMBRA
scaunului electric
cu Spencer Tracy

Complectare: Jurnal sonor

CABINET DENTAR
Dr. Jean David
Medic stomatolog
Boli şi operaţiuni de
dinţi şi gură
Str. Lăpuşneanu 47
Cons. 9—12 şi 3—7 p. m.

GALOŞI ŞI ŞOŞONI
CHILIPIR
de la 120 lei perechea
LA DESFACEREA
DIN STR. ANAST. PANU 56
vis-a-vis de Biserica Sf. Nicolae

Durerea de dinţi dispare cu DALIN

SIDOLI

prezintă azi
2 filme mari într'un program colosal —

Grandioasa premieră—O super-producţie vieneză, în regia genialului Geza von Bolvary

Romanul unei fete de pension

cu minunatul ansamblu de la Burgtheater din Viena

ANGELA SALLOKA, HILDE KRAHL, LEOPOLDINE KONSTANTINE şi compatriotul nostru RAOUL ASLAN.

AL DOILEA FILM
REVOLTA IN CHINA
cu FAY WRAY
şi RALPH BELAMY

Complectare Jurnal Sonor

Quadrat Riga

Institutul de Electro-Radiologie medicală
Dr. GH. COSTIN
Medic radiolog la Dispensarul pentru Profilaxia Tuberculozei şi Asigurări Sociale Iaşi
Examene radiologice pentru Plămâni, inimă, stomac, intestine, ficat, rinichi, oase.
Consult 3—5 p. m.
şi după rendez-vous
IAŞI, PETRU RAREŞ 9

TYP

Purgativ neîntrecut

Mica Publicitate

PIERDUT în ziua de 1 Februarie cinci acte între care şi una autorizaţie de import pe numele C. I. C. Ciocoeanu Bucureşti.

Persoana care le-a găsit şi căreia nu foloseşte, este rugată să le aducă la adresa: Pârvu Gh., Uzinei 66.

O declar nulă şi fără valoare în mâinile oricui s'ar găsi.

PIERDUT Buletinul Populaţiei Iaşi No. 2570 din 20 Aprilie 1921 pe numele de Morghenştern Isac din strada Ghica Vodă No. 26.

Acest buletin se declară nul.

PIERDUT Buletinul Populaţiei eliberat de Comuna Cobuşca Veche jud. Tighina pe numele Eufrosina Tănăsescu Iaşi str. Vasile Conta 6.

Acest buletin se declară nul.

SE CAUTĂ PENTRU INCHIRIERE casă nouă (sau apartament), construită de cel mult cinci ani, având patru camere de stăpân, baie instalată, parchet, sobe teracotă, electricitate.

Cine are de dat cu chirie este rugat să comunice în scris la redacţia ziarului „Opinia" sub iniţialele C. M. C., arătând strada şi numărul exact, şi ora la care se poate vizita.

Deşi tânăr, păr alb? Intrebuinţaţi „Pigmentol", — regenerator inofensiv al culorii părului.

Depozit: Farmacia Pollak
Str. Ştefan cel Mare. Telefon 235

Cronica dramatică

„Omul care dă palme vieţii"

(Continuare din pagina 1-a)

Dl. Desilla, romancier, e aplecat să ne prezinte evenimentele şi personagiile mai mult epic decât dramatic.

Alături de lucruri destul de reuşite, d-sa prezintă stîngăcii inerente oricărui dramaturg începător.

Lăsând la o parte pasagiile de literatură scrisă pe care le debitează eroi, întrebuinţând flori de stil aşa cum se găsesc în romane dar nu în viaţă cit m doar scena surprinderei de către Nadia a celor doi amanţi.

Sculptorul o atrage pe Irina în dormitorul din fund închide uşile şi asistăm la o scenă penibilă pentru public.

De după geamuri se aude spovedania Irinei; camera e goală şi acţiunea principală e legată de ceia ce se petrece dincolo,

E lesne de înţeles ce îşi închipue publicul, căruia i se sugerează mai mult decât e în realitate.

E un moment de indecenţă creat din exces de pudoare.

Şi o greşală de tehnică, mai ales că s'ar fi putut aranja aşa fel ca faptul să fie prezentat direct spectatorului, fără nici un inconvenient.

Această este o greşală şi a direcţiei de scenă, după cum greşită a fost şi scena de pe divan, unde eroii stau exact invers decum ar trebui să fie în realiiate.

Trecând însă peste aceste mici amănunte, ca şi peste risipa de montare din final unde a fost adus preotul imediat după înec de parcă ar fi fost gata în culise, piesa d-lui Desilla a fost prezentată în condiţiuni scenice foarte frumoase.

S'a păstrat linia sobră în montare şi în joc.

D-na *Eugenia Protopopescu* în rolul Irinei a muncit mult şi nu fără folos.

Unele stângăcii e bine să fie puse pe seama emoţiei dela premieră.

La spectacolele următoare d-sa va reuşi să domine rolul şi să-l însufleţească, şcoţîndu-l din lăgaşul textului recitat cu replici luate anticipat din gura partenerilor.

D-na Protopopescu e o artistă cu resurse bogate; nu i se cere decât mai multă încredere în sine, spre a fi aşa cum o cer calităţile sale.

A redat bine sbuciumul sufletesc şi a impresionat mai ales în scena când pleacă să se înece.

D-ra *Margareta Baciu*, într'un rol ce i-a convenit de minune a umplut scena cu vervă şi voe bună, aducând dinamism acolo unde acţiunea ar fi stat în loc.

Acelaş joc degajat şi natural, al Margaretei Baciu de totdeauna.

O frumoasă creaţie a făcut dl. *Aurel Ghiţescu* în doctorul Ion Stolnicu.

Deşi episodic pe scenă, figură şi personalitatea lui Stolnicu a rămas vie în mintea spectatorilor.

Dl. Ghiţescu ştie să cuprindă o stare sufletească într'o intonaţie şi să redea gândurile printr'un singur gest.

Alături de d-sa se situiază moş Necula, al d-lui *Şt. Ciobotaraşu*, redat admirabil în toate amănuntele.

Compoziţia d-sale din această piesă desvălue o nouă latură a talentului acestui actor.

O relevaţie a fost d. *N. Botez* în rolul vehilului Andrieş.

A jucat degajat cu naturaleţe de actor consumat.

Dl. *Braeschi* nu s'a simţit deloc bine în rolul sculptorului Batişte, deşi a reuşit să ducă la bun sfârşit misiunea dată.

D-sa a lucrat în acest rol mai mult cu creeerul decât cu sufletul.

D-na *Foca* şi dl. *Grosariu* au redat două tipuri savuroase de servitori, cu umorul sănătos al omului simplu.

Dl. Şubă natural în doctorul Corlăţeanu, cu replici bine cântărite.

D-ra *Carmen Cirillo* a avut un rol care nu i-a convenit. Şi de aceia n'a reuşit să se convingă nici pe d-sa singură despre ce trebuia să facă în scenă.

Greşala e a distribuţiei.

Piesa d-lui Desilla e o contribuţie ce trebue remarcată la literatura noastră dramatică, domeniu unde nu prea străluciu.

La Iaşi ea s'a bucurat de priceputa montare a d-lui G. M. Zamfirescu în admirabilele decoruri semnate de maestrul Kiriacoff.

Iar la premieră a fost primită cu căldură şi entuziasm.

AUREL LEON

Citiţi „OPINIA"

E așa de simplu, !
Trebue doar să fiți atenți la crucea »Bayer«, pentru a nu vi se da imitațiuni, ci în totdeauna tabletele veritabile
ASPIRIN
BAYER

PASTILE VALDA
IN CUTII ORIGINALE
combate gripa

Sold
TRINACO
„TRINACO"
Soldează toate articolele de sezon cu prețuri extrem de reduse
„TRINACO" -- IAȘI --
str. Ștefan cel Mare 11
Sold

MANIFESTAȚIA GUVERNAMENTALA
din cartierul Nicolina
Dl. ministru Gh. Cuza a promis realizarea doleanțelor muncitorilor ceferiști

In cartierul Socola a avut loc Marți seara o frumoasă manifestație naț-creștină.

Au participat lucrătorii din atelierele C. F. R. Nicolina și populația întregului cartier Socola.

La ora 7 jumătate seara când d. prof. Gh. Cuza își face apariția la școala Gh. Gh. Mârzescu însoțit fiind de d-nii: prefect Frangulea, e-pitrop I. Dimitriu, avocat D. Luca, av. D. Sutu, avocat A. Velciu etc., mulțimea izbucnește în aplauze și face fruntașilor naț-creștini o frumoasă manifestație de simpatie.

Pr. Frățiman parohul bisericii din cartier oficiază un scurt serviciu religios, răspunsul fiind dat de corul lăncierilor muncitori din atelierele Nicolina.

După serviciul religios, cel dintâiu la cuvântul pr. Frățiman care arată că Dumnezeu, ocrotitorul poporului românesc a voit ca odată cu începerea anului 1938, acest popor să înceapă să ducă o viață nouă. Pronia cerească a vrut ca M. S. Regele să chiamă la cârma țării partidul național creștin care are ca deviză: Hristos, Rege, Națiune.

Pr. Frățiman arată că salvarea a venit tocmai în momentul când străinii își afirmau tot mai mult drepturile în cele mai sfinte instituții cum e de pildă școala.

Amintesc—a spus pr. Frățiman—aici cazul dela liceul Alexandru cel Bun, unde, profesorul evreu cu elevii evrei, stau în clasă la ora de religie mozaica cu șăpcile pe cap și în acest timp pereții claselor noastre sunt impodobiți cu icoane sfinte.

Pr. Frățiman încheie cu o urare către M. S. Regele țării și partidul naț.-creștin.

Doleanțele muncitorimei

D. Filon Ștefan muncitor în atelierele Nicolina după ce aduce salutul muncitorimei d-lui prof. Gh. Cuza ministrul muncii și arată că pentru prima oară un ministru al muncii se scoboară în mijlocul muncitorilor ceferiști, expune pe larg doleanțele acestei muncitorimi.

In ceeace privește muncitorimea ieșană din atelierele C. F. R. asigură că ea și-a pus toată încrederea în partidul național-creștin și cere ridicarea curbei de 8 la sută ce-i apasă pe salarii, ca și o serie de alte revendicări ale muncitorimei.

D. Olteanu arată că nu-i este nimănui îngăduit de a se da înapoi dela marea mișcare pornită de partidul național-creștin în frunte cu patriarhul naționalismului dl. prof. A. C. Cuza. Dacă toate programele partidelor democratice au dat faliment, nu rămâne decât ca armata ceferistă să privească cu încredere în noul guvern. In încheiere d-sa exprimă în numele muncitorimii și al funcționărimii, întregul devotament în guvernul prezidat de d. O. Goga.

Cuvîntarea d-lui ministru Gh. Cuza

Primit cu urale și în nesfârșite strigăte de „Izbândă" d. Gh. Cuza ministrul muncii, a început prin a mărturisi că într'adevăr trăește un vis când vede că poate participa la o așa de însuflețită adunare creștină ținută într'un cartier cotropit de străini.

S'a început această întrunire cu slujbă religioasă tocmai pentru ca să înfrățească pe toți cei ce până mai eri erau de o altă credință politică și în unire desăvârșită să pornim la luptă pentru realizarea „României a Românilor". Nu am crezut că voi putea veni în acest cartier cotropit de străini și ca ministru al muncii să pun eu cel dintâi târnăcopul faptei drepte în drumul ce avem de parcurs pentru realizarea programului elaborat de marele A. C. Cuza.

N'am venit aici — spune d. ministru Gh. Cuza—pentru a cuceri voturile dvs., ci pentru a vă spune răspicat că dreptate trebue să ni se facă. Dacă alții v'au mințit pentru un vot, uitând de Dumnezeu, pe mine nu mă interesează sentimentele politice ale fiecăruia ci doleanțele colectivității, întrucât noi ca individ zi putem oricând dispare; doleanțele colectivității rămân.

Eu mă voi face interpretul suferințelor muncitorilor ceferiști din atelierele Nicolina și voi căuta ca ele să fie satisfăcute de Regia Autonomă C. F. R. Aveți perfectă dreptate când cereți ridicare curbei de 8 la sută. Căci ce înseamnă această diferență între Iași și București? N'aveți oare dreptul la o viață mai bună în raport cu munca pe care o depuneți? Dacă ar fi să depindă această chestiune de ministerul muncii, eu v'aș asigura depe acum, că acest prim punct din doleanțele dvs. l-am realizat.

Soluționarea doleanțelor dvs. nu stă în funcție de cât de unire și disciplină. Viața acestui popor trebue să fie adusă la ceeace i-a hărăzit destinul lui de secole. N'am venit la această întrunire într'un cadru electoral, ci ca unul care duc această luptă de peste 14 ani de zile.

Și dacă am fost târâți în temniță pentru această cămașă albastră, apoi m'aș socoti nevrednic în momentul în care aș crede că nu pot înfăptui nimic și m'aș întoarce chiar acum la catedra mea. Țara trebue să fie astăzi o singură catapiteazmă pe care să stea scris: Hristos, Rege, Națiunii. Să nu vă transformați viața de ateliere în bisericuțe și nu trăiți împrăștiați, ci numai prin unire și disciplină veți putea realiza doleanțele dvs. fără a lua atitudine de răsvrătiți. Guvernul va avea toată solicitudinea însă trebue să fiți uniți pentru înfăptuirea României a Românilor.

In aceste momente îmi trezesc toate amintirile morților căzuți pentru zvastică și de acolo din morminte ei nu mă lasă să-mi calc jurământul pentru care eu voi lupta până la zbânda finală", a încheiat d. ministru Gh. Cuza cuvântarea sa.

•

Puternice urale acoperă ultimile cuvinte a ministrului muncii.

Lăncierii conduc pe d. prof. Gh. Cuza până la mașină, însoțit de fruntași și în uralele mulțimii ministrul muncii părăsește cartierul Socola.

Lăncierii încolonați se reîntorc la Casa Albastră din str. Carp, sub conducerea d-lui av. M. Gr. Constantinescu. REP.

x In legătură cu o informație apărută în ziare, dl. Corneliu Baba, pictor ne roagă să arătăm că d-sa lucrează în prezent la pictarea bisericei din satul Valea Lupului.

Deci nu este vorba de o părăsire de lucru nici de o reclamație pentru înșelăciune cum s'a publicat.

x Tribunalul secția IV a achitat pe industriașul ieșan N. Kaizerman din str. Lozonschi. Industriașul era acuzat de tăinuire și a fost apărat de d-nii P. Pogonat și D. Dimitriu.

x BAL. — Sâmbătă 5 Februarie a. c. are loc BALUL CRUCEI ROȘII în saloanele Cercului militar.

Memoriul d-lui dr. T. Bulău
asupra instituțiilor medicale din Italia

Eri a sosit în localitate, venind dela București, dl. dr. T. Bulău, inspectorul general Sanitar al Regiunei Iași.

D-sa a luat parte acolo la desbaterile Comisiunei Centrale pentiu combaterea tifosului exantematic.

Cu aceiași ocazie, d-sa a prezentat d-lui dr. Banu, ministrul sănătății publice, un foarte documentat raport asupra instituțiilor noi create în Italia pentru apărarea contra tuberculozei și acele pentru protecția mamei și copilului, instituții și așezăminte pe care dl. dr. Bulău le-a vizitat cu ocazia recentului său voiaj în Italia.

Sărbătorirea succesului de la Teatrul Național
cu piesa „Omul care dă palme vieții"

Aseară s'a sărbătorit în sala de sus a berăriei „Luther", frumosul succes al premierei dela Teatrul Național, „Un om care dă palme vieții", a cunoscutului scriitor bucureștean, d. Octav Dessila.

Au luat parte actorii teatrului, în frunte cu distinsul lor camarad, d. Sandu Teleajen, directorul Teatrului Național.

S'a petrecut până'n zorii zilei, într'o caldă și frățească atmosferă, în care s'au încrucișat toasturile și spiritele, cu cântecele populare românești.

Au toastat d-nii: G. M. Zamfirescu, Ion Sava, Aurel Ghițescu, Miluță Gheorghiu, N. Șubă, Ștefan Ciubotărașu, și C. Protopopescu, toți subliniind importanța teatrului românesc și spiritul camaraderesc care primează la Naționalul ieșan, sub directoratul d-lui Sandu Teleajen,

Tuturor le-a răspuns sărbătoritul, d. O. Dessila, și d. Sandu Teleajen. D.

Sărbătorirea patronului Seminarului „Veniamin Costache"
Serbarea dată de elevi

Patronul seminarului „Veniamin Costache" a fost sărbătorit anul acesta cu un fast deosebit.

In ajun, s'a oficiat la capela Seminarului o vecernie, de către un sobor format din preoții I. Negoiță, directorul Seminarului, N. Donos, N. Oniceanu și diaconii Gr. Panțiru și Laurențiu Popovici.

A doua zi dimineață s'a oficiat sf. slujbă la capela seminarului, în prezența elevilor școalei, a o parte din corpul didactic al seminarului și a invitaților, dintre cari remarcăm o echipă de elevi normaliști.

Serviciul divin a fost oficiat de pr. Valeriu Iordăchescu, pr. director I. Negoiță, pr. Gh. Tudorache și diacon Gr. Panțiru.

La sfârșitul Lf. Liturghii, elevul Știurcă N. din cl. 8-a a rostit o frumoasă predică asupra vieții celor Trei Ierarhi, patronii seminarului.

A urmat o serbare școlărească, în aula seminarului.

Punctul principal din program a fost conferința d-lui prof. Haralambie Munteanu, care a vorbit despre „Poezie și rugăciune", analizând natura mistică a poeziei, prin care se înrudește cu rugăciunea.

In restul programului coruri religioase, executate de cor sub conducerea pr. Gr. Panțiru, recitări și coruri patriotice.

Remarcăm două frumoase traduceri din Goethe, făcute de elevul Olariu Constantin din cl. 8-a.

După serbare, oaspeții au fost invitați de părintele director la o gustare în cancelaria școalei, iar membrii corpului didactic și ai comitetului la o agapă intimă.

Au toastat pr. N. Iordăchescu, pr. Negoiță și av. Chiril Dragan din partea Primăriei.

Elevii normaliști au luat masa cu seminariștii, afirmând încă odată sentimentul de solidaritate și de frăție, ce trebue să domnească între preot și învățător.

•

Ceva ce a fost subliniat de toată lumea și merită a fi relevată cu prilejul acestui patroni, este frumoasa activitate desășurată de părintele I. Negoiță pentru progresul acestei școli.

Peste tot domnește o ordine și o curățenie de școală model.

Părintele director, lucrând în tăcere, cu o modestie neobișnuită în zilele noastre, s'a devotat cu toată ființa sa formării viitorilor preoți, de la care se așteaptă îndrumarea poporului pe calea cea bună.

Și poate fi mulțumit, căci a eușit pe deplin, dând o față nouă bătrânului Seminar și contribuind la sporirea aureolei ctitoriei lui Veniamin Costache. AS.

✚

Elisabeta soție, Georgică, Tăchel, Aneta, Ștefan copii și ginere, Constantin Baciu cu familia, Aglaia și Ioan Baciu, Sofica și Adolf Zavakovschi, Anton Fontana cu familia, Doamna Aglaia Enea, Elena și Doctor Gabriel Popescu, precum și familiile înrudite, anunță cu multă durere moartea scumpului și dragului lor soț, tată, frate, cumnat și nepot

Nicolae V. Baciu
Șef de birou la Eforia Națională L. O. V.

și roagă pe toți acei care l'au iubit și cunoscut să ia parte la înmormântarea ce va avea loc Vineri 4 Februarie ora 3 p. m. la Cimitirul „Eternitatea" unde este depus corpul.

Aceasta ține loc de orice invitație.

Preoții prof. univ. Valeriu și Cicerone Iordăchescu
candidează în alegerile parlamentare

Aflăm că părintele prof. Cicerone Iordăchescu, candidează pe lista guvernamentală din jud. Baia pentru locul de senator.

Și Sa s'a înscris în organizația naț-creștină din Baia.

Părintele Valeriu Iordăchescu, președ. clerului din Iași a fost invitat să candideze pe lista guvernamentală a unui județ din Basarabia.

Sîntem informați că deocamdată Și Sa nu s'a înscris la naț-creștini.

Noua fabrică C. A. M. la Iași
Dl. ing. Petrini chemat la București

D. inginer Petrini directorul Manufacturei de tutun din localitate, a fost chemat telefonic la București.

D-sa va lua parte la ședința Consiliului de administrație a Direcției generale a C. A. M-ului, cu care ocazie se va discuta problema mutării localului fabricei din Iași în alt cartier a orașului.

D. inginer Petrini care a examinat mai multe terenuri, și în special cel din cartierul Copou, unde este clădirea școalei normale de fete — va face un raport amănunțit asupra situației actualei clădiri cât și asupra posibilităților de mutarea fabricei.

Se dă ca sigură mutarea manufacturei de tutun în dealul Copoului, iar în primăvară vor începe lucrările.

A treia ședință pentru organizarea cooperativei „Tatarași"

Intr'un elan de nedescris a avut loc ieri, în sala de ședințe a Ateneului Tatarași, a treia adunare pentru organizarea cooperativei „Tatarași".

Ședința prezidată de dl. General Scarlat Panaintescu a avut drept efect înscrierea a 55 de membri cu peste 100 de părți sociale.

Se hotărăște ca partea socială să fie de lei 500, urmând a se varsa imediat; prima parte socială integral, și 10 la sută asupra celorlalte părți.

Raza de activitate va fi cartierul Tatarași iar cooperativa va avea secțiuni multiple.

Se propune și se hotărăște în unanimitate ca consiliul de administrație să nu primească în primul an nici un fel de retribuție.

Nu pot face parte din consiliu decât membri ce au cel puțin 10 părți sociale și o suficientă garanție materială și morală. Din consiliu va face parte în mod obligatoriu și o doamnă.

Atât membrilor cooperativei cât și membrilor li se refuză cu desăvârșire creditul.

Beneficiul realizat se va divide prin dividente — asupra capitalului—și prime de consum, încurajându-se astfel desfacerea mărfurilor.

Se hotărăște ca cooperativa „Tatarași" să lucreze pe cât posibil direct cu producătorii și magazinele en-gros, adoptând o atitudine de conlucrare și cooperare cu cooperativele din oraș, județ și restul țării.

După ce se examinează principiile de bază ale cooperației, se studiază felul cum sunt conduse cooperativele model din țară. Se hotărește ședința viitoare pentru Duminică 6 Febr. ora 5 p. m. când se va face și primul vărsământ.

Discuțiile au fost conduse de d-nii General S. Panaintescu, inst. Bejenaru, inst. Rolea, Pr. Chirica, av. Mihalcea, Pr. Dinescu, Meser. Negrea, Com. Coeriș, Prof. Ghiga și Dl. Corlat inspector general al Centralei Coperative.

BALUL
Ofițerilor Flotilei I Aviație
— se dă —
în Saloanele Cercului Militar
în seara de 19 Februarie 1938
Intrarea cu invitație personală
Ținuta: Frac sau smoking

CINEMA SCALA
PREZINTĂ AZI
— 2 premiere excepționale —
Secretul d-rului F.
Al doilea film
Misterul camerei obscure
cu cea mai frumoasă vedetă americană
GAIL PATRICK și LEW AVRES
JURNAL PARAMOUNT și Complectare

Șoșoni Galoși Quadrat Riga

Amestecul Rusiei în China

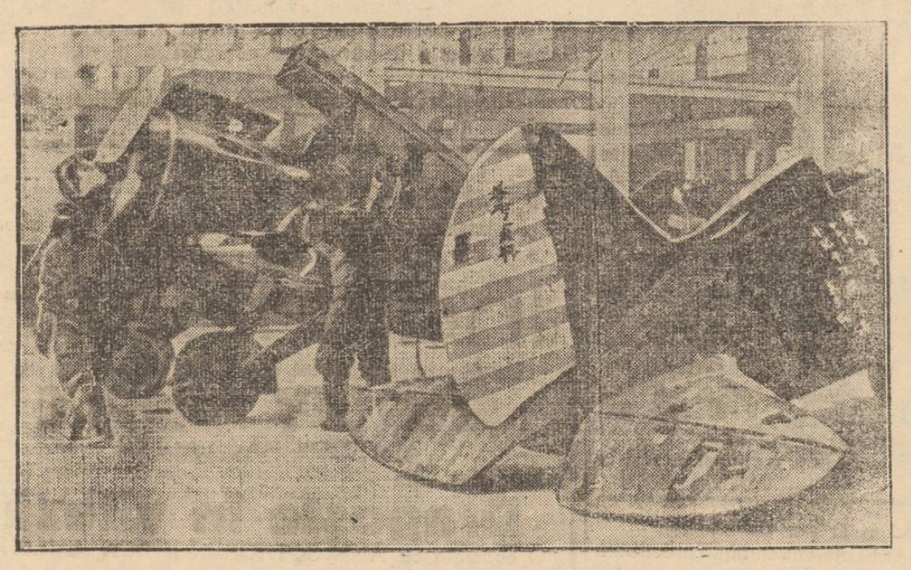

Cliseul de mai sus reprezintă un avion sovietic doborît de japonezi în luptele dela Nanking.

Ceia ce arată amestecul Sovietelor în războiul chino-japonez.

ULTIMA ORA

Romînia îşi va căpăta independenţa în raporturile cu celelalte ţări

Societatea Naţiunilor şi problema evreească

Dl. ministru Micescu va raporta astăzi M. S. Regelui şi Consiliului de Miniştri

Bucureşti 3.—Membrii guvernului s'au întors aseară în Capitală spre a participa la consiliul de miniştri de astăzi.

Tot aseară a sosit dl. Istrate Micescu, ministrul nostru de externe, venind dela Belgrad.

In cursul zilei de azi, dl. Micescu se va prezenta M. S. Regelui spre a face o expunere asupra activităţii depusă de d-sa în străinătate.

Va urma apoi consiliul de miniştri, la care dl. Micescu va prezenta un raport amănunţit în legătură cu situaţia externă.

Declaraţiile d-lui Micescu

Aseară d. Micescu, asistat de ziarişti, a făcut unele declaraţii asupra celor petrecute la Geneva.

— „Inainte de a prezenta raportul meu M. S. Regelui, îmi pot exprima nădejdea,—a spus dl. Micescu,—că ţara noastră îşi va căpăta însfârşit independenţa în raporturile cu celelalte ţări.

„Mă pot felicita cu un prim succes, prin aceea că am am scos din actualitatea Ligei Naţiunilor, problema evreiasbă.

„Această problemă însă trebue pusă acum în actualitatea politicei noastre interne.

„Depinde de conştiinţa românilor pentru ca să ne ajungem ţinta de a scoate din cartoanele Societăţii Naţiunilor dosarul chestiunei evreeşti.

De felul cum va înţelege ţara să sprijine guvernul în alegeri, atârnă victoria noastră în străinătate şi izbândă în interior.

Dl. Thierry s'a reîntors

Dl. Thierry, ministrul Franţei la Bucureşti, s'a reintors în ţară, venind de la Paris.

D-sa se va prezenta astăzi în audienţă d-lui prim-ministru Oct. Goga.

Trei decrete-legi

Suveranul a semnat, în audienţă de lucru pe care d. ministru al justiţiei a avut-o Marţi dimineaţă, trei importante decrete-legi.

Decretul pentru înfiinţarea a 157 posturi de ajutori de judecători; decretul pentru mişcarea în magistratură; şi decretul pentru avansări în corpul avocaţilor statului.

Aceste trei decrete-legi vor apre în „Monitorul Oficial" de Vineri.

Străjereşti

In vederea *unor hotărâri importante*, comandantele şi comandanţii străjeri, cu sau fără unităţi, aflători în Iaşi, sunt rugaţi ca să participe în mod *neapărat* la consfătuirea comună ce va avea loc în cancelaria Liceului Naţional, în ziua de 4 Februarie a. c., ora 18 jumătate precis.

Rugăm în mod insistent ca să nu lipsească nimeni.

Săaătate!

Pentru dl Preşedinte al Comitetului organizator

Avocat, OCTAV CĂDERE

Comandantul de Cohortă

In jurul sinuciderii lui N. Baciu

Am înregistrat ieri sfârşitul tragic al lui Neculai Baciu din str. Codrescu 2, din serviciul I. O. V. Chinuit de o boală incurabilă, nefericitul şi-a pus capăt vieţii cu un glonte de revolver.

Asupra acestui caz impresionant, am cerut lămuriri şi d-lui căpitan Ioan Popovici din str. Kogălniceanu, directorul Eforiei I. O. V. D-sa ne povesţe că a primit dela N. Baciu o scrisoare cu data de 31 Ianuar, prin care era rugat să-l viziteze pe Baciu acasă, pentru a discuta unele chestiuni de serviciu.

Insă d. cpt. Popovici nu s'a putut duce; iar a doua zi a aflat despre sinucidere.

D. cpt. Popovici pleacă la Bacău, pentru a inspecta serviciile I. O. V., Iar la înapoere va verifica gestiunea regretatului N. Baciu. Deşi în ultima vreme, Baciu era greu bolnav, se pare că serviciul era pus la punct şi toate scriptele la curent.

LZR.

x Membrii Uniunei Ofiţerilor de rezervă secţia Iaşi, se întrunesc Vineri 4 Februarie a. c. ora 7 seara la primărie (Adm. bunurilor) pentru a hotărâ asupra adunărei generale şi alte chestiuni la ordinea de zi.

x Durerea de bătături te enervează şi te indispune. Remediul îl găsiţi în preparatul „ANTICALUS" soluţie şi pomadă care alină durerile şi desfiinţează bătăturile. Depozit Farmacia Dr. Ratianu strada Cuza Vodă 83.

Guvernul va continua construcţia spitalului dela Copou, al asigurărilor sociale

Cu ocazia instalării nouei comisii interimare a Casei Asigurărilor Sociale din localitate, d. ministru Gh. Cuza, însoţit de d. prefect T. Frangulea, dr. Lazăr, I. Alexandrescu, noul preşedinte şi dr. Plăcinţeanu, a vizitat spitalul şi secţiunea de chirurgie a casei.

D. ministru Cuza şi-a manifestat toată admiraţia pentru modul cum sunt trataţi asiguraţii, cât şi pentru organizarea şi curăţenia ce există în acest spital condus de d. dr. Plăcinţeanu.

In legătură cu construcţia noului spital, ce se va clădi la Copou, d. ministru Cuza a declarat că prima construcţie spitalicească a asigurărilor sociale din ţară, va fi aceia dela Iaşi, realizându-se un spital complect pentru toate specialităţile, devenind una din cele mai frumoase instituţii medicale din Moldova. REP.

Partidul ţărănesc se abţine dela alegerile administrative

Bucureşti 3.— Dl. Iuliu Maniu a avut mai multe consfătuiri cu fruntaşii naţ onal-ţărănişti.

In urma acestor întrevederi, s'a hotărât ca partidul naţional-ţărănese să nu mai lupte în alegerile administrative.

Partidul ţărănesc n'a vrut să candideze nici în alegerile trecute, deoarece era convins de inutilitatea lor, ştiindu-se că guvernul ce are să vină le va dizolva.

A luptat totuşi, pentru a dovedi popularitatea partidului.

De astădată însă ţărăniştii nu mai au nici un interes şi deaceia nu mai luptă în aceste alegeri.

Liberalii pregătesc lupta contra dizidenţei Haşişte

Se va da însărcinarea d-lui Victor Iamandi?

Marţi dimineaţă comisia electorală a partidului liberal a lucrat la clubul central sub preşedinţia d-lui Gh. Tătărescu.

La ora 12 şi jumătate d. Tătărescu a vizitat pe d. Dinu Brătianu, având o lungă întrevedere. Secretarul general al partidului a supus aprobării d-lui Brătianu manifestul electoral pe care d-sa l-a întocmit. S'au mai luat hotărâri în ceeace priveşte campania electorală.

Pentru Vineri după amează, la ora 5, membrii Comisiei electorale formate din d-nii Gh. Tătărescu, Gh. Brătianu, Inculeţ, V. Sassu, I. Nistor, Al. Lapedatu, dr. Costinescu, D. Iuea, Franasovici, Const. Brătianu şi Aurel Popescu-Necşeşti, au fost convocaţi acasă la d. Dinu Brătianu.

Se vor lua în discuţie listele de candidaturi pe judeţe şi se vor face cuvenitele rectificări.

*

O altă chestiune care va fi luată în discuţie Vineri va fi şi desemnarea persoanei, care va atăca, în intruniri publice, pentru întâia oară, partidul haşist, al cărui componenţi sunt foşti membrii ai partidului liberal. Suntem informaţi că se vor depune stăruinţe pe lângă d. Victor Iamandi, care, în calitate de fost amic şi iniţiator al mişcării haşiste, este cel mai îndrituit, pentru prestigiul partidului, să atace pe foştii prieteni de până eri.

Acţiunea Haşiştilor

Pe de altă parte haşiştii încep campania electorală. Săptămâna aceasta au fost fixate o serie de întruniri: Joi, la Ploeşti, Vineri, la Bucureşti, organizaţia de Ilfov, Duminică în Capitală, organizaţiile din Prahova, Ilfov, Capitală, Vlaşca, Dâmboviţa.

Biroul de propagandă al noului partid se întruneşte azi pentru a da formă definitivă manifestului-program. Tot azi se vor fixa definitiv capetele de listă pentru 25 de organizaţii din ţară.

Organizaţiile „Blocului secuesc" din judeţele Odorhei, Trei Scaune şi Târnava-Mică au aderat la mişcarea haşists. Deasemenea d-nii profesori Mircea şi Demetrescu din Tg. Mureş, împreună cu numeroşi amici.

Dl. N. N. Săveanu, nemulţumit de felul cum s'a soluţionat neînţelegerea din organizaţia de Putna, a hotărât să se retragă din viaţa politică.

D-sa va activa numai ca senator de drept.

*

Dl. Aurelian Bentoiu a fost desemnat ca şef al organizaţiei liberale de Ialomiţa.

M. S. Regina Maria consultată de medici

Suverana îşi va face convalescenţa în Italia

Bncureşti 3.—In urma dorinţei M. S. Regelui, a avut loc un consult de medici români şi străini, pentru a se vedea starea sănătăţii M. S. Reginei Maria.

Medicii au constatat că sănătatea Reginei-Mame s'a îmbunătăţit foarte mult.

Regina Maria va pleca în Italia spre a-şi petrece convalescenţa.

Se vor ieftini noi articole de primă necesitate

Bucureşti 3.—Din cercuri guvernamentale se anunţă de curând ieftenirea unor noi articole de primă necesitate.

E vorba de ieftenirea tablei şi a altor articole necesare sătenilor.

Guvernul a luat contact cu cartelurile de industriaşi şi speră să ajungă la ieftenirea acestor produse.

Restricţii în privinţa trecerii evreilor la creştinism

Chişinău 3.—Consiliul eparhial din localitate a primit un ordin al Patriarhiei, prin care se atrage atenţiunea tuturor preoţilor din eparhie să fie foarte atenţi când li se solicită, de evrei, primirea în biserica ortodoxă. Preoţii sunt obligaţi, ea la caterizarea ce se face, să cerceteze cu luare aminte ca nu cumva trecerile dela mozaism, la creştinism, să fie făcute din anumite interese, iar nu din convingere.

Se interzice apoi categoric primirea în ortodoxie a evreilor necetăţeni români. Preoţii, cari nu vor respecta aceste dispoziţiuni, vor fi sancţionaţi.

Cetiţi „Opinia"

Curtea de Casaţie Va judeca la 10 Februar

recursul introdus de d. Maniu

Buc. 3.—Lumea politică aşteaptă cu un viu şi firesc interes, pronunţarea înaltei Curţi de Casaţie, în contestaţia introdusă de d. Maniu contra decretului modificator al legii electorale, — decret pe care d. Maniu îl consideră ilegal.

Contestaţia va fi judecată la 10 Februar.

In acest proces, au fost citate următoarele partide (in afară de cel ţărănesc care a introdus acţiunea); coaliţia guvernamentală; partidul liberal partidul vaidist; garda de fier i frontul ostăşesc naţionalist; şi partidul iunianist.

Pentru coaliţia guvernamentală, s'a trimis citaţia la sediul partidului naţional-creştin, — însă citaţia a fost respinsă, pe motiv că guvernul este al „Uniunei naţional-creştine", care va trebui citată la locuinţa d-lui Goga. Deci se va repeta procedura în acest sens.

Marie Bell
Pierre Richard Wilm
Pitoeff
Charles Vanel—apar în filmul extraordinar

Jocul cu moartea

de Luni la „Scala"

Camera de Comerţ şi de Industrie Iaşi
No. 1141 2 Febr. 1938

INŞTIINŢARE

Se aduce la cunoştinţa celor interesaţi că listele de alegători ale Camerei de Comerţ şi de Industrie Iaşi, revizuite conform legei pentru înfiinţarea Consiliului Superior Economic şi organizarea Camerelor profesionale şi a Regulamentului pentru alegerea Consiliului de Adţie al Camerei de Comeri şi de Industrie Iaşi, sunt puse la dispoziţia comercianţilor şi industriaşilor, în biroul Secretariatului acestei Camere, conform legei.

Preşedinte, ss) Gh. Ştefănescu
Secretar, ss) M. Şerbănescu

Primeros Gum_7

100% simţ natural, o siguranţă desăvârşită, o durabilitate de 5 ani, vă oferă marca mondială **Primeros-Brilliant-Extra Primissima şi Luxus-Silkenfinest**

„VULTURUL"
Onor. Societ. Coop. de Asigurări Generale
BUCUREŞTI

Subs. Maria Biru dom. în Iaşi, Str. Janu No. 8 vă aduc mulţumirile mele şi adâncă mea recunoştinţa pentru cularea şi rapiditatea cu care mi-aţi plătit câştigul de

20.000 lei

câştig plătit de către dl. Inspector L. Ruder în prezenţa d-lui Alexandru Rotman reprezentantul Dv. general la Iaşi

Recomand tuturor această societate ca fiind cea mai serioasă şi culantă.

Primiţi recunoştiinţa mea
MARIA BIRU

Cumpăr aur de bijuterii Briliante, antichităţi. Vindeţibine

Brătianu 82
Notaţi bine No.

CECILIA NEUSTADT
EMIL ŢIGLER

invită rudele şi prietenii să ia parte la cununia lor religioasă care va avea loc Duminică 6 Februar ora 4½ d. a. în Sinagoga Cantarski.

In locul oricărei alte înştiinţări.

Ştiri poliţieneşti

Accidentul autobuzului Socola-Buciumi

Un accident de circulaţie s'a întâmplat în următoarele împrejurări, pe şoseaua Buciumi.

Autobuzul Societăţii Comunale de Electricitate, condus de şoferul Zaharia Mihai, pe când mergea în plină viteză, a întâlnit un om pe care a voit să-l ocolească. Cum şoferul a făcut un viraj prea bruse, maşina s'a răsturnat în şanţ.

Şoferul Zaharia, cu grave leziuni corporale, a fost internat în Sp. Sf. Spiridon; iar dl. Neculai Cristea funcţionar comunal, rănit mai uşor, a fost internat în spitalul Socola.

Restul pasagerilor s'au ales doar cu spaima.

Furturi.—A fost condus la poliţie Fănică Giroseanu zis Tarzan, din str. Silvestru No. 15, fiind bănuit de nişte furturi comise în gara locală.

— Din buzunarul d-lui Patrichi Vladimir din Calea Găeţii, individul Dumitriu I. din şos. Naţională a sustras suma de 500 lei, dispărând.

— Răufăcători, prin spargerea uşei au pătruns în casa lui Alexandru Gh. din str. Marconi No. 1, de unde i-au furat lucruri casnice şi suma de 4000 lei. LZR.

ORA 12

Se ieftenesc zahărul şi tutunul?

Bucureşti 3.—In cursul dimineţii, dl. Istrate Micescu a avut întrevederi cu d-nii Octavian Goga şi prof. A. C. Cuza.

La prânz, d. Micescu va fi primit în audienţă de Suveran, iar după masă se va ţine consiliul de miniştri.

*

Bucureşti 3.—Guvernul lansează astăzi manifestul electoral către ţară.

*

Bucureşti 3.—Noul ziar „Răsăritul" anunţă că la consiliul de miniştri ce se ţine astăzi se va proceda la ieftenirea zahărului cu 6 lei la kg. şi a tutunului cu 10—20 la sută.

S'a suspendat acordarea practicei libere pentru medicii evrei

Bucureşti 3. — Colegiul medical din capitală a hotărât să nu mai acorde drept de liberă practică medicilor evrei, până ce nu se va fi terminat revizuirea cetăţenilor şi verificarea diplomelor.

Regele Albaniei devine proprietar în Ardeal

Bucureşti 3.—Ziarele din Budapesta ocupându-se despre căsătoria regelui Zogu al Albaniei cu contesa Apony, arată că ea este una din cele mai bogate moştenitoare din Ungaria.

Intre altele, contesa posedă o moşie şi un castel în Ardeal, astfel că regele Zogu va deveni proprietar în România.

Noui vapoare româneşti

Bucureşti 3,—Se anunţă că vapoarele româneşti „Basarabia" şi „Transilvania", care se află pe şantier la Copenhaga vor fi gata încurând.

In primăvară ele vor sosi la Constanţa.

Un avion cade în Atlantic

Roma 3.—Aparatul aviatorului italian Stopani, pornit din Brazilia peste Atlantic, s'a aprins şi a căzut în ocean. Stopani a putut fi salvat, dar echipajul a pierit.

*

Bilanţ tragic.—In explozia dela Colleforo, numărul morţilor s'a urcat la 37.

Trianon-ul

prezintă azi cel mai mare film al tuturor timpurilor

— Formidabila realizare —

India în flăcări

Un film ce întrece tot ce s'a văzut până azi cu

SHIRLEY TEMPLE

şi VICTOR MAC LAGLEN

Al doilea film

Dragoste în viteză

O comedie cu ANN SOTHOREN şi DON AMECHE

Complectare: Jurnalele Sonore Centuria şi Eclaire

ANUL XXXIV No. 9252

ABONAMENTE:
Lei 350. . . . . pe un an
„ 180. . . . . „ 6 luni
„ 90. . . . . „ 3 luni
„ 35. . . . . „ 1 lună
„ 1500. . . . Instituții publice

Atelierele tipografice „Opinia"
IAȘI STR. LAPUȘNEANU 37

1 LEU

OPINIA

Ziar popular cotidian

SAMBATA 5 FEBRUARIE 1938

TELEFOANE
Redacția . . . . No. 1298
Administrația . . „ 1299
Serv. de noapte red. „ 1436
„ admin. „ 1567

Redacția și Administrația
IAȘI STR. LAPUȘNEANU 37
Director: C. R. GHIULEA

BIBLIOTECA UNIVERSITATII -IAȘI-

Liniște și ordine

An cu an s'au întețit la noi luptele politice ; iar campaniile electorale au prilejuit deseori acte de violență cu totul reprobabile.

La fiecare alegere spiritele erau tot mai agitate, sufletele înveninate, iar scandalurile sporeau în proporții.

Era teamă că acest „obicei al pământului" se va repeta și de data aceasta, cel puțin în măsura tristă a trecutului.

Și iată că se produce circulara d-lui Octavian Goga prim-ministru și președinte al partidului de la guvern,—circulară adresată membrilor partidului și în special „lăncierilor".

Dl. Goga spune textual:

„Este necesar ca membrii partidului nostru să aibe ei înșiși o ținută ireproșabilă.

Vor duce proaganda dela om la om. Le este strict interzis de a purta arme, după exemplul încercat de alte organizațiuni. Le este strict interzis de a constitui vreun fel de „gărzi". Le este strict interzis de a se grupa în formațiuni paramilitare.

Le este strict interzis de a se deda la acte de violență față de persoane sau alte grupări.

Singură forța publică a statului, poliția, jandarmeria și armata, are misiunea de a asigura ordinea și a veghea la aplicarea legei. Nici un alt element nu poate avea vreun rol în acest domeniu. Altfel am ajunge la anarhie sau război civil.

Dacă în vreun caz individual, vreun membru al partidului s'ar abate dela observarea strictă a dispozițiunilor de mai sus, va fi aspru sancționat.

Observarea regulelor de disciplină este prima condițiune a unei serioase activități politice".

*

E foarte lăudabilă această circulară a d-lui Goga. Menținerea liniștei publice va fi o realizare pozitivă cu care, oricând, în orce împrejurare, se va putea lăuda guvernarea actuală.

Cel răspunzător de ordinea în Stat, și-a spus cuvântul. Rămâne acum ca subalternii și masa partizanilor să onoreze vorba și intențiunile primului-ministru. Și credem că faptul se va produce, dat fiind disciplina ce domnește în cluburile partidului național-creștin,

Liniștea publică e condiția esențială a viețuirii unei societăți și a dezvoltării unui stat.

Prăbușirea podului peste Niagara

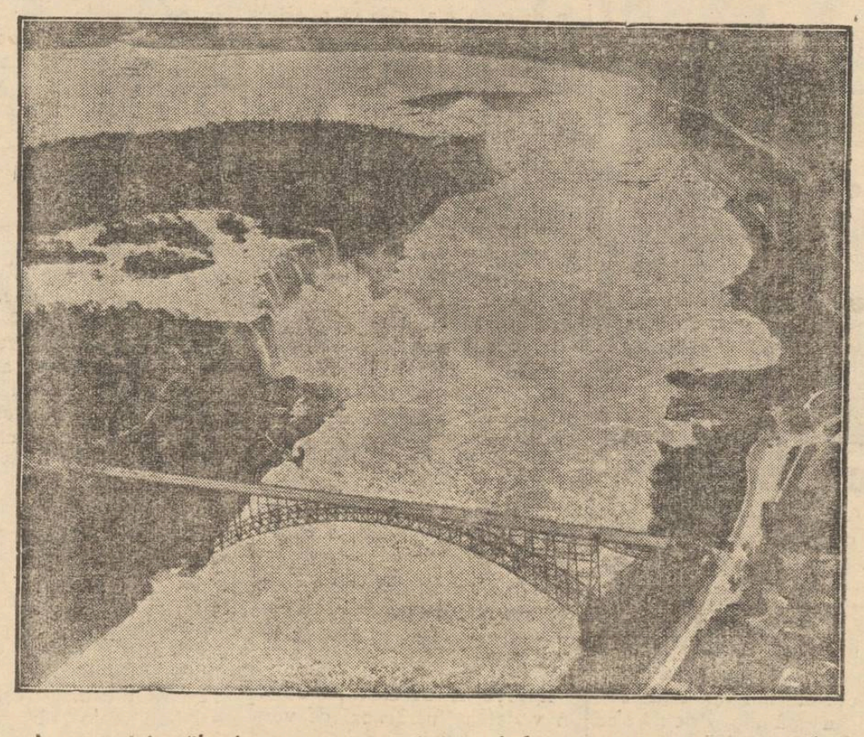

Am anunțat prăbușirea uriașului pod de oțel de peste vestita cascadă Niagara (la granița dintre Statele-Unite și Canada). Sloiuri mari de ghiață s'a înrămădit la picioarele podului, le-au slăbit rezistența, și astfel uriașa construcție de artă s'a prăvălit în prăpastie. Această catastrofă a costat viața a 10 ingineri și mai mulți lucrători care tocmai se ocupau cu consolidarea podului.

In clișeu, vederea marelui pod de peste Niagara (înainte de prăbușire).

Olanda în sărbătoare

Poporul se bucură sincer că prințesa-moștenitoare Iuliana a devenit mamă

După o înfrigurată așteptare, poporul olandez e în plină veselie. Prințesa moștenitoare Iuliana a născut o fetiță care a primit numele Wilhelmina (după numele bunicei, actuala regină a Olandei).

Iată că în a treia generație, pe tronul de la Haga, va domni tot o femee...

*

In așteptarea fericitului eveniment care s'a produs la începutul acestei săptămâni, pregătiri extraordinare s'au făcut la castelul Svestcy k, unde prințesa Iuliana își luase reședința. In preajma nașterei, s'a oprit circulația pe toate drumurile din jurul castelului și a fost interzis zborul aeroplanelor.

Cadouri scumpe au sosit din toate părțile lumii. Se remarcă un leagăn încrustat cu sidef, sosit din Ungaria. A provocat impresie deosebită darul naiv al unui țăran simplu: o barză vie!... consacrare a credinței populare că barza aduce pruncii.

*

Când s'a anunțat producerea fericitului eveniment, clopotele bisericilor din toată Olanda au început să răsune; iar bateriile de artilerie dela Baarn au început să tragă. După 51 lovituri, tunurile au tăcut ;—și atunci populația a știut că s'a născut o fetiță.

Dacă pruncul era băiat, s'ar fi tras 101 lovituri de tun.

Indată după naștere, fericitul tată, prințul Bernhardt (care s'a restabilit complect în urma accidentului de automobil), a filmat patul lehuzei, cu noua născută.

*

La Haga, herolzi speciali, îmbrăcați în straie medievale, au înștiințat în piețele publice nașterea micuței prințese.

Muzica regimentului de husari a străbătut străzile, intonând cântece festive.

Pretutindeni s'au arborat drapele, și ghirlânzi de fiori portocalii; iar pe ziduri s'au așezat panouri cu chipul prințesei Iuliana.

Ziua următoare nașterei, a fost declarată și de sărbătoare națională. Școlile n'au ținut cursuri, iar autoritățile publice au fost închise. S'a îngăduit localurilor de consum și de distracții să ție deschis toată noaptea, pentruca poporul să petreacă și să danseze.

Și astfel, s'au bucurat olandejii că prințesa Iuliana, viitoarea lor regină, are o fiică ce va urma cândva la tron, mamei sale...

SE CONSTRUEȘTE LA IAȘI

UN MARE CAMIN DE UCENICI

Iașul posedă o mișcare industrială destul de apreciabilă. Și ca atare, este indicat să aibă și un mare cămin de ucenici.

Rolul unui cămin de ucenici este acela de a găzdui, a hrăni, a educa și îndruma către meserie și comerț, o bună parte din tineret și mai cu seamă fii de săteni.

D. ministru Gh. Cuza, și-a manifestat mai demult dorința de a se ridica la Iași o astfel de instituție. Venit în fruntea departamentului muncii, d. prof. Gh. Cuza a decis să treacă la fapte concrete.

Se va construi la Iași un mare cămin de ucenici, cu 150 locuri, iar sumele necesare pentru construcție, instalații și complecta inzestrare, vor fi furnizate de ministerul muncii,

In acest senz, Primăria locală a primit o adresă din partea Ministerului, prin care-i solicită un teren de circa 2000 m. p. într'un cartier industrial.

Lucrările de construcție urmează să se înceapă în primăvară.

Cu această chestiune a fost delggat să se ocupe d. Gh. Ciurea, inspector regional al muncii.

O premieră cu interes așteptată :

„Faguri din munții Vrancii"

de dl. profesor Traian Gheorghiu

Din noianul de piese originale prezentate anul trecut comitetului de lectură al Teatrului Național din Iași (paremi-se cam cinci zeci la număr) au fost alese pentru reprezentare doar două : „Un om care dă palme vieții" de dl. Octav Dessila și „Faguri din munții Vrancei" de dl. profesor Traian Gheorghiu.

Ca atare, dl. profesor Gheorghiu este singurul autor ieșean a cărui lucrare a intrat anul acesta în repertoriul teatrului local. Căci dl. Adrian Pascu, ale cărui lucrări au fost apreciate de publicul nostru în anii trecuți, este un autor de mult cunoscut.

Adevărul este că de mulți ani Iașul n'a mai dat un scriitor de teatru. Faptul de a fi dat anul acesta unul, nu este o simplă întâmplare, ci—incontestabil—și un merit al d-lui director Sandu Teleajen, mare iubitor de teatru românesc, fiind el însuși autor dramatic.

(In treacăt fie zis, alți directori aveau un suveran dispreț pentru literatura dramatică originală).

Dl. profesor Traian Gheorghiu n'are nevoie să fie recomandat. D-sa este un scriitor cunoscut.

Darul scriitoricesc i-a fost recunoscut încă de pe când era student al universității noastre, de către marele critic Ibrăileanu, care l-a luat în cercul „Vieții Românești". D-sa a colaborat la : „Viața Românească", „Gândul nostru", „Minerva", „Gândul Vremii" și este astăzi un harnic colaborator al revistei „Insemnări ieșene".

A scris recenzii, note și articole pline de miez și adesea pătrunse de un ușor suflu de ironie. Nimeni nu bănuia că scrie teatru. Iată de ce pentru mulți—ca și pentru scriitorul rândurilor de față—această veste a fost o surpriză.

Desigur, d-sa a lucrat mult în domeniul teatrului, dar abea acum conștiința de scriitor i-a permis să se prezinte în fața publicului.

Astfel se explică cum un critic atât de pretențios ca dl. profesor universitar Octav Botez a putut scrie în referatul d-sale, următoarele: Piesa d-lui Traian Gheorghiu tratează cu reale însușiri dramatice, o temă interesantă, al cărui substrat este caracteristic pentru unele realități ale vieții noastre sociale.

Acțiunea piesei e bine susținută și abil condusă ; personajele, cu deosebire cele femenine, înfățișate viu.

Unele scene ca acea în care Sibil surprinde pe Gelu vorbind cu Voichița (actul I), sau acea în care ea răspunde reproșurilor tatălui său, Anghel Corbescu (actul II), îmi par excelente"

La părerea d-lui Octav Botez s,a raliat întregul comitet de lectură.

Titlul este simbolic, reprezentând puritatea sufletului țărănesc din cea mai românească regiune Vrancea.

Conflictul rezultă tocmai din ciocnirea acestui spirit curat al satului cu cel al orașului mare, plin de păcatele și viciile lui. Eroul se înalță pe scara socială, dar în acelaș timp se scoboară sufletește. La un moment dat se produce o iluminare, o rupe cu noua viață și se întoarce iarăși în satul său.

Savuroasă este limba neaoș românească a piesei. Ca să vă faceți o idee, dăm aici un scurt fragment.

Țăranii din Vranceă trimit un pergament cu mulțumirile lor, lui Gelu Codru, țăran cultivat, ajuns ministru, care le-a ridicat în sat o biserică.

„Noi subscriișii creștini din Vrancea, aducem mulțumire caldă din inimile noastre, domnului ministru Gelu Codru, feciorul Mariei și al lui Pătru Codru, adormite întru Domnul

Domnia Sa a binevoit și a clădit în satul nostru biserică nouă, întru slăvirea Domnului Christos și alinarea sufletelor noastre. Rugăciune fierbinte pururea vem ridica noi ci toți urmașii noștri, către cel Veșnic și Atotputinte, ca pe binefăcătorul nostru să-l aibă în mare mila Sa, Amin.

Premiera la 1 Martie. Nu ne îndoim de succes

D.

Din toată lumea

Pictorii ieșeni la București

Eri s'a deschis în Sala „Dalles" din București expoziția grupului de pictori ieșeni: Alexandru Clavel, Călin Alupi, Popa Nicolae, Cămăruț Mihail și sculptorul Mateescu Ioan.

Expoziția rămâne deschisă până în Martie.

§§§

Elixirul tinereții

Din Calcutta se transmite că așa zisul „om al miracolului", un indian numit Sarmaysi, afirmă că are 172 ani, deși pare a avea numai 40, și declară că profesia lui este să reîntinerească pe acei care doresc acest lucru, Primul lui client în Calcutta a fost un bătrân de 77 ani care, închis timp de 2 zile într'o cutie de lemn mare—în care din când în când „omul minunii" toarnă câte puțin dintr'o loțiune, se zice că apoi a întinerit.

Se mai afirmă că acest șarlatan indian a mai redat vederea multor orbi,

§§§

Ce făceau vedetele înainte

Marlene Dietrich—era violonistă la Berlin. *Carole Lombard*—apărea în costum de baie în comediile lui Mack Sennett. *Fred Mac Muray*—cânta la saxafon într'o orchestră din New-York. *Lew Ayres*—a fost diseur și toboșar. *Claudette Colbert*—era desenatoare de modele la New-York. *George Raft*—era boxeur și, mai târziu, jucător profesionist de baseebal. *Harold Lloyd*—ajuta tatălui său să administreze o sală de biliard. *Francesc Farmer*—era actriță la Seattle. *Gail Fatrik*—a studiat dreptul la Birmingham, în statul Alabama. *Charlie Ruggles*—a lucrat în drogheria tatălui său din Los Angeles. *Marsha Hunt*—a fost model pentru fotografii de reclamă. *Olympe Bradna*—juca în music-hailuri, la Paris, împreună cu părinții ei. *Herberth Marsal*—a fost funcționar la Londra. *Gladys Swarthout*—cântăreață la Metropolitan Opera din New-York. *Ray Milland*—supraveghetor la o stație de benzină. *Dorothy Lamour*—a fost cântăreață la radio.

§§§

Păția unui îndrăgostit

Ziarele americane anunță că Sonia Hennie a avut în ultimul timp o întâmplare neplăcută. Intorcându-se acasă dela studio, ea a observat un tânăr ascuns în apartament. Marea vedetă a strigat, cerând ajutor. Străinul a fost prins și dat pe mâna poliției.

In fața judecătorului, tânărul a declarat că entuziasmat de marele talent al campioanei de patinaj, a dorit mult de tot s'o sărute. Prin mijlocul amintit a vrut să-și pună planul în aplicare.

Indrăgostitul a fost condamnat la o amendă de 15 dolari. Fiindcă nu avea suma, a trebuit să petreacă 30 zile în închisoare, gândindu-se că le-ar fi îndurat fericit, dacă cel puțin și-ar fi atins scopul.

§§§

114 ani!

Intr'un sat lângă Dublin (Irlanda), trăește Miss Ana Farell, în etate de 114 ani!

Cu prilejul acestei aniversări ea a primit din partea regelui George al Angliei și reginei Elisabeta, un mesaj de felicitări, și o fotografie semnată de Suverani.

Miss Farell n'a călătorit niciodată și, am putea zice, n'a părăsit de un secol satul ei natal. Ea s'a născut în 1824, trei ani după moartea lui Napoleon.

Bătrâna irlandeză a cunoscut șapte domnii engleze : George IV, William IV, Victoria, Eduard VII, George V., Eduard VIII, George VI.

Cetiți ULTIMA ORA

ACHITATUL...

Avocatul Tonegaru, asasinul lui Stravolca, achitat de către Curtea cu juri Illov.

Acest proces a dezvăluit încăodată moravurile triste ale înaltei societăți bucureștene.

Dintr'o amestecătură de amoruri, adultere, afaceri bănești etc., s'a iscat cearta care s'a încheiat cu revolverul. Avocatul Tonegaru a împușcat mortal pe Stravolca. Iar jurații din București, impresionați de unele situații ale dramei, au iertat pe Tonegaru, absolvindu-l de orce pedeapsă,—ceia ce a făcut pe d. N. Iorga să scrie un vehement articol împotriva unei Justiții care favorizează, indirect, actele sângeroase.

Doamne și domnițe

în arta veche românească

Conferința D-lui prof. univ. I. Ștefănescu

In interesanta conferință pe care a ținut-o Dl. prof. univ. I. D. Ștefănescu, Duminică 23 Ianuarie în Aula Uuiversității, d-sa a depănat foarte frumos în fața unei săli arhiplin, viețile a numeroase doamne și domnițe din trecutul neamului nostru.

Istoria, spune d-sa, fermecătoarea știință care inviază ce a fost, scoate din documente atâtea lucruri de interes, și totuși nu totdeauna tot ce dorim noi. Cine n'ar vrea să știe azi cum se trăia într'o casă de domn, ce învățau, cam, ce știau, ce educație primeau și care erau obiceiurile depe atunci ?

In documente nu prea găsim lucruri de acestea.

Dela Ștefan cel Mare până în secolul al 18-lea, figurile de domni sunt așezate de zugravi la stânga peretelui. Uneori, în Muntenia figuri de domni sunt zugrăvite pe pereți întregi ; (se păstrează la Călui, Brădeștii bătrâni, zugrăvele vechi); domnitorii păstrează o înfățișare smerită, înșirați cu fața spre noi ; iar aliniate ca pentru o paradă militară stau doamnele și domnițele de pe atunci, în ținute de gală. Toate au aceleași figuri: seamănă teribil între ele.

Ce încredere să ai pentru acele chipuri frumoase, portrete făcute uneori de zugravi ără a fi cunoscut persoanele pictate ?

Biserica moldovenească până prin secolul al 16-lea, mai ales în veacul al 15-lea, păstrează o serie de portrete femenine, soții sau fete de domni sau boeri, portrete mărturisitoare care parcă vorbese Sunt ochi și frunți care parcă ascund ceva.

Elena soția lui Petru Rareș, fiul lui Ștefan cel Mare, nefericita soție de domn, prezentată la diferite vârste, de fiecare dată spune ceva. Câte lucruri nu se ascund și sub fruntea D-nei Chiajna și a Simei, femee tigroaică care bocește în gura mare la mormântul lui Stroe Buzescu omorât de Tatari !? Sunt apoi o serie de portrete brodate.

Maria prințesa bizantină, soția lui Ștefan cel Mare a trăit plângând și a murit neplânsă de nimeni; e foarte

(Continuare în pagina 2-a)

CURA cea mai raţională cu unt depeşte

pentru copii şi adulţi e numai acea cu:

Unt de Peşte Iodoferat simplu WERNER

Tonic, depurav, nutritiv. Recomandat contra anemiei, scrofu-tilozei, gutei, reumatismului etc.

Unt de Peşte Iodoferat cu fosfor WERNER

special contra rachitismului, limfatismului şi reconfortant pentru copiii şi adulţi slăbiţi de munca intelectuală

Unt de Peşte Iodoferat cu mercur WERNER

Tonic depurativ şi curativ pentru sifilitici.

Pentru completarea curei şi deplina ei reuşită; luaţi în colaştii a) (iutai ita de a 131) VIN TONIC WERNER

Aprobate de Consiliu Sanitar superior şi premiate

Feriţi-vă de contrafaceri. | Respingeţi surogatele.

Depozit principal:

Farmacia Werner—Iaşi

TESTA

Cel mai sigur antigripal

SIDOLI

preZintă azi

2 filme mari într'un program colosal —

Grandioasa premieră—O super-producţie vieneză, în regia genialului Geza von Bolvary

Romanul unei fete de pension

cu minunatul ansamblu de la Burgtheater din Viena

ANGELA SALLOKA, HILDE KRAHL, LEOPOLDINE KONSTANTINE şi compatriotul nostru RAOUL ASLAN.

AL DOILEA FILM

REVOLTA IN CHINA

cu FAY WRAY
şi RALPH BELAMY

Complectare Jurnal Sonor

DOCTOR
A. Socolovschi
Specialist în boli şi operaţii de
nas, gât, urechi
Piaţa Unirei
Str. Săulescu 2
DIATERMIE SPEC. ORL.
Inhalaţie cu ozon (electr) electroterapie, înaltă frecvenţă
Cons. 8½—10 12—2; 5—7

GALOŞI şi ŞOŞONI

CHILIPIR
de la 120 lei perechea
LA DESFACEREA
DIN STR. ANAST. PANU 56
vis-a-vis de Biserica Sf. Nicolae

N. Gheorghiadi
Avocat
Str. Cuza Vodă 62
casele Moţiş
Consult. 6—8 d. a.

CINEMA PHOENIX

CU 8, 10 ŞI 13 LEI

Astăzi până Duminică inclusiv 2 opere monumentale 2

ELISABETA Regina Angliei

In care se redă fidel viaţa ei

Al doilea film

IN UMBRA scaunului electric

cu Spencer Tracy

Complectare: Jurnal sonor

Doctor
Alex. Terkatin
fost asistent în clinicele Prof. Neumann din Viena
BOLI ŞI OPERAŢIUNI
de nas, gât şi urechi
ELECTROTERAPIE
Cons. 9—11 a. m. 3—7 p. m.
Str. Cuza Vodă 12
Telefon 2266

Plăci pentru bucşe

de căruţe, tăiate la orice mărime şi fier poctoviţă de orice grosime livrează la preţ convenabil

DANUBECO
— BUCUREŞTI —
Strada Spătari Preda No. 27

DOCTOR
Eugen I. Ionescu
Medic Şef al Ambulatorului Antiveneric No. 2
Asistent Universitar
Specialist în boli de piele, sifilis şi venerice
Zilnic consult 8—10 a. m. şi 6½—8½ p. m.
Iaşi, str. Cuza Vodă 42
(casele fost Cristofor vis-a-vis de Camera de Comerţ)

Azi la Roxy

până Duminică inclusiv
2 opere monumentale
— cu 10 lei plus taxele —

REPUTAŢIA unei domnişoare

cu Jean Harlow şi Mirna Loy

Al doilea film

Perlele Koronoff

Complectare Jurnal Pathe

Dr. Gancevici
consultă
BOLI DE PIEPT
Str. Lăpuşneanu 19
Luni, Mercuri şi Vineri
între orele 1—4 p. m.
Telefon 1486

Vin de Cotnari

veritabil şi natural, vinde în detaliu cu preţuri moderate Dr.

Emilian Buzenchi

str. General Eremia Grigorescu No. 29 alea Copou, lângă Parcul Sportiv.

In cantităţi mari vinde direct la via din podgoria Cotnari.

DOCTOR
GR. A. DIMITRIU
Asistent al Clinicei Dermato-Sifiligrafice
BOLI DE PIELE - SIFILIS
— VENERICE —
Const. 2—4 şi 6—8 d. a.
în strada Mârzescu No. 4

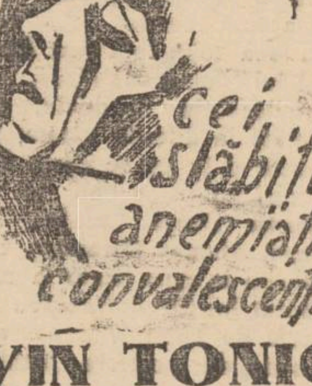

VIN TONIC

Vitaminat Iradiat

La cerere se remite în provincie, contra ramburs cura complectă de 3 sticle Lei 220. Depozit: Farmacia Dr. Beceanu. Piaţa Halei.

Camera de Comerţ şi de Industrie Iaşi

CONVOCARE

Comercianţii şi industriaşii din oraşul şi judeţul Iaşi sunt convocaţi la o consfătuire ce va avea loc Duminică 6 Februarie 1937 ora 3 d. a. în localul Camerei de Comerţ şi de Industrie Iaşi, str. Cuza-Vodă 67.

Se vor discuta chestiuni importante care interesează îndeaproape propăşirea comerţului creştin din oraşul şi judeţul nostru.

Preşedinte, Gh. Ştefănescu

Teatru de copii

Dum. 13 Febr.

ORA 11 DIMINEAŢA

la Trianon

Mica Publicitate

CAUT bani ipotecă prim rang casă în centru. Adresaţi la d. Gh. Gherasim str. Pojarniciei 18.

PIERDUT carnetul de contail autorizat eliberat de Corpul Contabililor Iaşi pe anul 1931. Il declar nul şi fără valoare în mâinile oricui s'ar găsi. Leiba Leiba Iaşi str. Smârdan 36

PIERDUT Buletinul Populaţiei Iaşi pe numele de Lupu Kuperman din str. Sf. Andrei No. 56. Acest buletin se declară nul.

PIERDUT livretul militar contg. 1930 eliberat de Reg. 11 Roşiori Cernăuţi aparţinînd Cercului de Recrutare Suceava, foaia de lăsare la vatră din 1931, buletinul biroului populaţiei, certificatul de moralitate eliberat de Primăria Poeni şi certificatul de naţionalitate dat de Comuna Părteştii de Jos pe numele de Toader Stratou din Iaşi str. Păcurari 33. Aceste acte se declară nule.

PIERDUT Buletinul Biroului Populaţiei Iaşi No. 1812 din 1921 pe numele de Fainsilberg Şloim din str. Crucei 16. Acest buletin se declară nul.

PIERDUT buletinul biroului populaţiei Iaşi No. 43298/1932 pe numele de Babciuc Alexandru din str. Moşu 11. Acest buletin se declară nul.

PIERDUT Buletinul Biroului Populaţiei Iaşi şi manualul biroului de servitori pe numele de Vasilisa Erminciuc din Iaşi Cartierul Bogdan str. 4 No. 3. Aceste acte se declară nule.

PIERDUT Buletinul Populaţiei Iaşi No. 41828 din 26 Aprilie 1930 pe numele de Mihail Iordana Maria din str. Caro No. 21. Acest buletin se declară nul.

PIERDUT Buletinul Populaţiei Iaşi sub No. 36729/923 pe numele de Garainov Petru din Iaşi str. Toma Cosma 105. Acest buletin se declară nul.

PIERDUT buletinul biroului populaţiei Iaşi No. 8232 din 9 Mai 1920 pe numele de Leibovici Lupu din str. Vasile Lupu 102. Acest buletin se declară nul.

DE VÂNZARE prin licitaţie în ziua de 3 Martie 1938 ora 13, în pretoriul Trib. Iaşi, secţia 3-a, imobilul din Iaşi, str. Sf. Sava No. 10, pentru eşire din indiviziune. Licitaţia începe de la lei 600.000:—. Dosar No. 504 | 937

DE ÎNCHIRIAT în cartierul Copou casă nouă, aer curat, 2 apartamente ce se compun din trei camere, bucătărie, antret, bae şi odae de servitori şi spălătorie comună. In str. Mărăşeşti. Doritorii se vor adresa la d. Olănescu strada Râpei No. 2.

In chestia trecerilor la creştinism

Cum se procedează la Mitropolia Iaşilor—Ultimele cereri depuse

Intr'un reportaj anterior, ne-am ocupat de chestiunea unor cetăţeni de rit mozaic care au înaintat, pe la unele biserici, cereri de trecere la creştinism.

Problema aceasta e destul de delicată mai ales în aceste vremuri.

Până acum, cei ce voiau să intre în sânul bisericii nu aveau de întâmpinat nici o piedică, — cererile de trecere la creştinism avânt în mod aproape automat o soluţionare favorabilă.

In majoritatea cazurilor, creştinarea avea drept căsătoria.

Prin venirea partidului naţ.-creştin la cârma ţării, cererile de trecere la creştinism au fost supuse la o cercetare mai atentă.

S'a svonit că la Mitropolia locală s'au primit multe cereri de trecere la creştinism.

Svonul fi lipsit de adevăr. In afară de câteva înregistrate înainte de venirea partidului naţ.-creştin la guvern, s'au anunţat recent două cereri.

E vorba de d-ra dr. Peisa Belţer din Iaşi, şi d-nii Leon şi Isac Târnăuceanu cu familiile lor, de loc din Sineşti Jud. Iaşi.

Aceştia din urmă sunt farmacişti şi au rude apropiate, de confesiune creştină.

In ce priveşte d-ra Belţer, cererea d-sale ar fi fost înregistrată cu o zi înainte de schimbarea regimului.

Doctoriţa ieşană a cerut să i se schimbe numele în acel de Polixenia.

I. P. S. Mitropolit Nicodim, în urma lămuririlor primite dela preoţii parohi, a aprobat catehizarea.

Alte cereri deocamdată, nu s'a primit la Mitropolie.

E drept însă că multor preoţi ieşeni li s'au prezentat intelectuali evrei care au avut informaţiuni şi sfaturi asupra modului cum ar putea îmbrăţişa confesiunea creştină.

Ei şi-au manifestat teama că ar fi suspectaţi şi taxaţi ca nesinceri şi interesaţi; şi din această cauză nu se încumetă a face acest pas.

Până la venirea vreunei înştiinţări sinodale, deocamdată se aprobă cu controlul cuvenit orice cereri de trecere la creştinism.

Autorităţile bisericeşti însă nu-şi i-au vre'o obligaţie în plus, în afară de aceia a catehizării spirituale, ca şi până acum. Catehizarea nu poate fi socotită de nimeni ca un scut contra unor eventuale măsuri ale guvernului.

Acestea sânt informaţiile din sorginte autorizată, în legătură cu unele svonuri puse în circulaţie în ce priveşte trecerile la creştinism.

Grig. Spiru

Secretarul general al Ministerului sănătăţii a făcut o inspecţie la Iaşi

Ieri dimineaţă la ora 10, a sosit în localitate venind dela Botoşani, d. dr. H. Vasiliu, secretar general la Ministerul sănătăţii publice.

D-sa s'a dus direct la inspectoratul sanitar, unde a avut o îndelungă consfătuire cu d. dr. Bulău, inspector sanitar al regiunei, discutând asupra nevoilor sanitare urgente ale Moldovei.

Apoi d. secretar general Vasiliu însoţit de d. dr. Bulău, a inspectat centrul de ocrotire a copiilor din Tataraşi, de sub conducerea d-nei dr. general Panaitescu şi dispensarul anti-veneric No. 1 din str. Palat.

La ambele instituţii d. dr. Vasiliu a luat act de nevoile atât cele materiale cât şi ale personalului, pentru ca ele să funcţioneze în chipul cel mai mulţumitor pentru Iaşi.

In special s'a hotărât a se da o soluţie pentru schimbarea localului dispensarului din str. Palat, schimbare cerută de multă vreme de minister.

Cu acceleratul de la ora 2, d. dr. Vasiliu a părăsit Iaşul, plecând la Bucureşti.

Serbarea dela Liceul Militar

Duminică, Liceul Militar din localitate şi-a serbat patronul.

Serbarea a început printr'un serviciu religios oficiat de părintele N. Gheorghiu, confesorul şi profesorul şcolii, care a ţinut şi o cuvântare despre însemnătatea zilei.

Apoi a rostit o însufleţită cuvântare d. colonel comandant Constantin Apostolescu, de care ne vom ocupa într'un număr viitor.

A urmat desfăşurarea programului artistic, în sala de festivităţi a liceului.

Exerciţiile de scrimă cu spada, sabia şi floreta, a fost urmărite cu multă atenţie.

Dansurile naţionale din toate regiunile ţării, conduse cu multă pricepere de d. Octav Lupan, au produs o plăcută impresie.

Mult apreciate au fost şi cântările executate de corul elevilor, dirijat de d. profesor Rezochievici.

Serbarea a fost încheiată cu câteva bucăţi muzicale executate de excelenta orchestră a liceului.

In general, serbarea de la liceul militar a fost foarte reuşită.

REP.

INFORMAŢII

x CĂTRE MESERIAŞI. — In vederea lucrărilor ce vor începe odată cu primăvara, toţi meseriaşii Român-creştini calificaţi, sunt rugaţi a trece pe la Camera de Muncă Iaşi, pentru a fi trecuţi pe tabloul ce se alcătueşte.

x Comisiunea pentru controlul averilor a fost sesizată cu judecarea d-lui V-le Furduî fostul şef al agenţiei P. T. T. din Com. Truşeşti jud. Botoşani, arestat pentru delapidare şi fals în acte publice.

x Primăria Municipiului a cerut tribunalului comercial a se lua o „inscripţie ipotecară" asupra imobilului din str. Păcurari. proprietatea d-nei Fany Iosef, pentru suma de 57 mii lei.

x Sâmbătă seara, în saloanele Camerei de Muncă, are loc balul Uniunei generale a meseriaşilor.

x Profitaţi de săptămâna lânurilor la „COMOARA":

Lâna Franceză lei 15 sculul
„ Carmen „ 15 „
„ două cu'ori 19 „
„ Michelin „ 21 bob.
„ Angora „ 33 „

x *Ascunzând până la sfârşit taina vieţii sale un medic tânăr, abea plecat din lumea studenţească, se expune unei operaţii din cele mai periculoase, pentru reuşita unei experienţe extraordinare, în filmul excepţional „Secretul Doctorului F." ce rulează azi la Scala, odată cu filmul de aventuri senzaţionale „Misterul camerei obscure" din lumea gangsterilor americani.*

x **Laboratorul de analize medicale, chimice şi microscopice Dr. Ratianu** autorizat de Min. Săn. Publice, execută analize complecte de urină, spute, secreţiuni, etc. precum şi orice analize ce interesează industria, comerţul şi higiena alimentarăIaşi, Cuza Vodă 83.

Reprezentant destoinic preferabil cu garanţie, introdus coloniale, căutăm pentru Iaşi.
Oferte căsuţa poştală 412 Bucureşti sub „Ciocolata".

DOCTOR
Iosif Goldenberg
Medic de Spital
Specialist în
BOLI DE PIELE, SIFILIS
VENERICE
Strada Palat No. 2
(vis-a-vis de Palatul Administrativ)
Cons. 8-11 dim. 3-8 p. m.

Şoşoni Galoşi Quadrat Riga

Telegrama pensionarilor

către d. ministru Gh. Cuza

Cu ocazia congresului regional al pensionarilor şi funcţionarilor publici din regiunea Moldova, Basarabia şi Bucovina, d. Victor Munteanu, preşedintele Blocului pensionarilor din Iaşi, a trimis d-lui Ministru Gh. Cuza, următoarea telegramă:

D-lui ministru Gh. Cuza
Iaşi

„Pensionarii şi funcţionarii asistenţi la congres, veniţi la o agapă frăţească, vă exprimă prin toaste adânc simţite, omagiul, mulţumirea şi recunoştinţa pentru atenţiunea dată de dvs. onorând cu prezenţa congresul. Şi toţi încadraţi în ideia naţională, vă considerăm simbolul puterei de muncă şi devotamentului pentru izbânda românismului".

Preşed. Blocului Pensionarilor din Iaşi
ss) V. MUNTEANU

Cooperativa c. f. r. din Bul. Ferdinand

şi-a reînceput activitatea

Se cunoaşte frumoasa mişcare a funcţionarilor ceferişti, activi şi pensionari, grupaţi în număr de peste o mie, care cu un capital de 5 milioane lei, au pus bazele Băncii populare, Casei Culturale şi Cooperativei de Consum C. F. R., din Bulevardul Ferdinand 10.

Din pricina numeroaselor dificultăţi întâmpinate, Cooperativa de consum a fost însă silită să-şi tragă obloanele, aşteptând timpuri mai prielnice.

Acum, sub noul regim politic, această Cooperativă şi-a deschis din nou porţile, în ziua de 2 Februar. (Intâmpinarea Domnului).

Slujba religioasă de sfinţire a apei, a fost oficiată de către pr. I. Andreescu în prezenţa membrilor fondatori în frunte cu inimosul preşedinte d. Eugen Pondichi. După săvârşirea slujbei religioase, s'a încredinţat conducerea efectivă a acestei cooperative, d-lui Brabeti pensionar, fost şef de gară principal.

Tot odată membrii fondatori au redactat un memoriu ce va fi înaintat Direcţiei generale C. F. R. In acest memoriu se cere, conform legei Cooperaţiei, să se admită a se reţine din salar creditul dat societarilor şi funcţionarilor ceferişti. Acest drept nu putuse fi obţinut până în prezent, cu toate demersurile făcute, deşi unele firme particulare din Bulevardul Ferdinand beneficiau şi beneficiază încă de această înlesnire.

Cât priveşte despre localul nou al cooperativei, se fac mari pregătiri pentru amenajarea unui magazin la faţă, în Bulevardul Ferdinand No. 10, care magazin va căuta să vie în ajutorul tuturor funcţionarilor ceferişti, ferindu-i de orice speculă.

Lăzărescu Ciurea

x **Concordat preventiv**— Comerciantul Pincu Kahane din Str. Cuza Vodă, a solicitat tribunalului comercial, concordat preventiv pe timp de 5 ani, declarând că are un pasiv de 1 milion lei, şi oferă creditorilor 50 la sută din creanţe.

x Ministerul de interne, a respins înfiinţarea unei Societăţi de Economie Imprumut şi Ajutor, cerută de funcţionari ieşeni.

„Chino-vinul Dr. Ratianu" vin tonic cu China, Cola, Guarana, Genţiană şi Glicerofosfat de Calciu, întăreşte organismul, dându-i vigoare. Se recomandă cu mare succes convalescenţilor şi anemicilor, mărindu-le pofta de mâncare. Depozit: Farmacia Dr. Ratianu str. Cuza Vodă No. 83.

Doamne şi domniţe în arta veche românească

(Continuare din pagina 1-a)

des reprezentată în astfel de tablouri brodate.

Tot astfel în pergamente din timpul acela, pergamente răspândite în toată lumea şi care reprezintă fete şi soţii de domni sau boeri.

In cartea *d-lui Gane: „Trecute vieţi de doamne şi domniţe"* carte scrisă cu pietate şi înţelegere, n'au fost întrebuinţat şi acest prea interesant izvor de descriere a vieţilor acestor doamne. E vorba de izvorul artistic al picturilor.

Aceste portrete de doamne şi domniţe, ce le vedem pe pereţii mânăstirilor sau bisericilor, stârnesc uimire mare când le priveşte toaletele minunat de frumoase. Moda pe atunci în Muntenia venea din Praga.

Chipurile din aceste portrete murale ne fac să ne închipuim câtă distincţie şi frumuseţe aveau femeile pe vremuri.

Cu ajutorul acestor portrete putem corecta câteodată greşeli de istorie.

Costache Negruzzi a scris pagini de sânge despre piramidele de cadavre boereşti oferite doamnei sale de către Alexandru Lăpuşneanu. Mult sânge au văzut aceste femei frumoase. Dar mai mult singe au văzut şi franţuzoaicele în noaptea Sf. Bartelemy!

Viaţa agitată pe care o duceau femeile pe atunci dovedeşte că, în ciuda tuturor aparenţelor, femeile au trăit în ritmul vremei şi că la fel pulsau inimile peste tot. Dl. conferenţiar prin proecţii interesante caută să califice publicul relativ la aceste comori de artă veche.

1) In Moldova, la mânăstirea Putna e o broderie în mătase şi argint, care reprezintă pe Doamna Maria din familia bizantină din Trapezunt, soţia nefericită a lui Ştefan cel Mare. Ea s'a stins când nădejdea zestrei ei politice se stinsese şi ea; unde s'o fi coborât în atenţia lui Ştefan cel Mare, această femee? Chipul ei depe mormântul din Putna, făcut de zugravi din Ardeal, e minunat lucrat, cu ochii închişi, păstrează ceva din ochii care au plâns mult în viaţă. Poartă haine făcute la Genova, scoroana se leagă de luxul Bizanţului, cercei, mărgăritare care cad dela coroană în jos, sunt bijuterii georgiene, străvechi.

2) *Alt portret minunat* e cel al Logofătului Arbore, înconjurat de soţia şi copii lui. Poartă toţi costume minunate, dela sfârşitul secolului al 15-lea, mantii blănite cu samur, bijuterii din Veneţia, hainele şi pieptănătura timpului.

3) Principesa Elena frumoasa fată de despot sârb, soţia lui Petru Rareş, are privire energică, găteli frumoase, bijuterii revărsate pe tot corpul; ţinea să apară bine totdeauna. Portretul ei se găseşte la biserica Probota, vatra Moldoviţei.

(Continuarea în pagina 3-a)

LUNA ALBITURILOR
Incepând de astăzi Vineri 4 Febr.
cu preţuri uimitor de eftine

Albituri

Pânză fără apret Lei 22
„ casnică 27, 29
„ naturală dela 29, 33
Chiffon extra 34, 36 etc.
Pânză p. cearceafuri lat 150 cm. lei 75
Pânză p. cearceafuri lat 200 cm. lei 97
Chiffoane p. trusouri lat 200, 220 cm. calităţi superioare
Atlasuri pentru plăpumi toate culorile
Feţe de mese cu metrul
Garnituri cu 6 şervete pentru Ceai

Prosoape

De pichet Lei 26
Pluşat „ 45
Pluşat desen „ 65
Olandă „ 70
Pluşat extra „ 98
Pentru trusouri „ 139
Şervete p. pahare Lei 27—33

RODIEURI pentru perdele ocre şi toate culorile.

Mare asortiment de Dantelerie pentru lingerie de pat.

Mag. Ghemul Roş
Iaşi — Str. Cuza Vodă 58

x BAL. — Sâmbătă 5 Februarie a. c. are loc BALUL CRUCEI ROŞII în saloanele Cercului militar.

Umezeală şi frig? **NIVEA** fortificant al pielei

Crima oribilă
a unor maniaci religioşi

Arad 4.—In hotarul comunei Zarand s'a petrecut o crimă înfiorătoare. Paznicul digului dela Crişul alb, cu ajutorul concubinei sale Maria Curta, a omorât, cu mai multe înţepături de furcă de fier, pe copilul său Ioan, în vârstă de 8 ani.

Faptele s'au petrecut după cum urmează:

Inainte cu câteva săptămâni, copilul Ioan a lui Grigore Corpaş, s'a bolnăvit de tifos. Părinţii săi n'au chemat medicul, sperând că se va face bine. Dar copilul s'a făcut tot mai rău, iar nopţile trecute, pe la orele 11, a început să aiureze şi sub focul febrei s'a sculat din pat şi a început să se plimbe prin casă.

Maria Curta, concubina lui Grigorie Corpaş—ambii făceau parte din secta „tremurătorilor"—şi-a exprimat părerea că în copil au intrat dracii, şi că pentru a-i scoate trebue impuns cu o furcă de fier. Imediat ce a spus aceste cuvinte, a şi luat o furcă şi a impuns cu ea copilul în stomac şi în piept. Copilul fără să ţipe s'a culcat în pat şi părea că doarme.

Mai târziu a început să plângă şi atunci Maria Curta, a spus că mai trebue impuns cu furca. Şi l-a impuns în spate şi'n ambele laturi ale ale corpului. Impunsăturile acestea au durat până spre dimineaţă, când tatălui, făcându-i-se milă de chinurile copilului a ajutat concubinei sale şi au implântat furca şi în spatele copilului, încât a pătruns prin corp şi s'a fixat în scândurile patului. Dimineaţa crima a fost descoperită. Grigore Corpaş a recunoscut cele de mai sus.

3 categorii de oraşe
în ce priveşte salariile şi pensiile

Ministerul de Finanţe a împărţit oraşele pe categorii, variind salariile şi pensiile, în raport cu scumpetea traiului, Impărţirea e următoare:

CATEGORIA I-a
Bucureşti, Sinaia, Constanţa.
CATEGORIA II-a
Arad, Bacău, Bălţi, Brăila, Braşov, Cernăuţi, Cetatea-Albă Chişinău, Cluj, Craiova, Galaţi, Giurgiu, Iaşi, Lugoj, Oradea, Ploeşti, Satu-Mare, Sibiu, Tg. Mureş, Timişoara, Jimbolia.

Toate celelalte oraşe intră în categoria III-a.

Precum se vede, Iaşul e menţinut în categoria II-a, cu toate că la noi scumpetea e aceiaş ca la Bucureşti şi Constanţa.

x Duminică 6 Martie, orele 5 p. m., va avea loc în saloanele cercului militar, serbarea anuală a copiilor şi a tineretului, costumaţi şi necostumaţi, dată de „Asociaţia cercurilor de gospodine" în folosul dispensariilor şi a grădinelor de copii.

Părinţii sunt rugaţi a lua parte în număr cât mai mare împreună

INFORMATIUNI

x Delegaţia permanentă liberală a organizaţiei locale, care urma să se ţină aseară, a fost amânată pentru astăzi după amează.

Aceasta, din cauză că mai trebuesc primite unele instrucţiuni de la centru.

Astăseară se va întocmi şi lista de candidaţi pentru Cameră şi Senat.

E în discuţie numărul de locuri care va fi acordat georgiştilor.

x D. dr. Lazăr medicul şef a Casei Asigurărilor Sociale, a plecat la Bucureşti pentru interesele spitalului.

x CERCUL DIDACTIC. — Sâmbătă 5 Februarie a. c. ora 8 seara (20), are loc în saloanele Cercului Didactic Str. Lăpuşneanu 13, prima reuniune colegială din sezonul anului 1938.

Doamnele şi domnii colegi de toate gradele de învăţământ din Iaşi, sunt rugaţi să pe această cale a lua parte cu familiile.

x AUDIŢII DE SONATE. —Duminică 6 Februarie, dela 6—8 p. m. are loc prima şedinţă de sonate pentru vioară şi piano din Ciclul Beethoven, date de d-nii Alexandru Garabet şi Radu Constantinescu, în sala Academiei de Muzică. Biletele la Secretariatul Academiei.

x In comunele Mogoşeşti şi Mânzăţi jud. Iaşi, au avut loc Mercuri 2 Febr. crt. câte o întrunire a partidului Naţional-Creştini.

Din Iaşi au luat parte mai mulţi fruntaşi cuzişti, în frunte cu d-nii: C. Lascăr, ajutor de primar, ing. Gavriliu, învăţ. Popa, Dobrinescu şi alţii.

x Conflict de muncă. — La fabrica „Textila" s'a declarat un conflict de muncă între proprietarii fabricei şi peste 120 de lucrători dela secţia filatură, cari au solicitat o împărţire mai raţională a orelor de lucru.

In urma intervenţiei d-lui inspector Ciurea, conflictul a fost aplanat.

x Comercianţii Haimovici şi Marcusohn din str. Cuza Vodă, propietarii parfumeriei „Elefant", au făcut apel, fiind amendaţi cu suma de 10 mii lei pentru contravenţie la legea timbrului de control sanitar.

x Balul Călăreţilor va avea loc la 26 Februarie în saloanele Cercului Militar. Intrarea numai cu invitaţii. Va fi cel mai reuşit, ca în toţi anii, şi cel mai fastos al sezonului ţinuta de rigoare.

Vor veni invitaţi din toate oraşele Moldovei, precum şi delegaţi dela toate regimentele.

x Aflăm că d. V. G. Mândru, a refuzat să facă parte din consiliul de administraţie al „Frontului Economic al comercianţilor şi industriaşilor" din Iaşi.

Ori care ar fi motivul pentru care d. Mândru a refuzat acest lucru, totuşi lipsa d-sale din acest front este un gol care n'ar putea fi înlocuit prea uşor.

x Primăria a delegat pe d. col. Zamfirescu de a inspecta brutăriile, morile şi toate pieţele alimentare din Iaşi.

S'a ieftenit pânea
8 lei alba; şi 6 lei neagra

Aseară a avut loc la Primărie, o nouă şedinţă plenară a comisiei interimare, sub preşedinţia d-lui primar N Gane.

O taxă benevolă

Se propune şi se hotărăşte ca, toţi cetăţenii să plătească o taxă benevolă de 100 lei, pentru scoaterea actelor dela Starea Civilă. Aceasta, întrucât este nevoie ca funcţionarii respectivi şi alţi angajaţi, să ucreze peste orele legale.

Ieftenirea pânii

Se ia apoi în discuţie cheştia pâinei.

Se hotărăsc următoarele preţuri, începând de azi: 8 lei pâinea albă şi 6 lei cea neagră. Făina de cal. I-a se va vinde cu 8.45 lei, iar cea de cal. II-a 7,10 lei,

Greutatea pâinei va fi de 950 gr. la rece.

In acest senz se va da azi o ordonanţă.

Un palat al Ligii Culturale

In urma cererii „Ligii Culturale", comisia interimară a admis să cedeze locul viran din faţa Primăriei, pe care Liga intenţionează a construi un mare palat al ei.

*

S'a admis apoi scutirea cu 50 la sută la dările comunale, pentru toţi funcţionarii Municipiului.

S'au mai discutat diferite chestiuni de ordin intern, după care şedinţa a luat sfârşit.

REP.

x A fi frumoasă şi atrăgătoare este problema ce rezolvă **Crema Miraculoasă**. Această minunată cremă distruge petele şi coşurile de pe obraz, albeşte şi catifelează pielea dându-i un parfum delicios. Depozit Farmacia Dr. Ratianu Str. Cuza Vodă 83.

Cursurile de puericultură
pentru medicii infantili

Eri s'au terminat cursurile de puericultură pentru medicii infantili.

Cursurile s'au ţinut sub preşedinţia d-lui prof. dr. Gratoschi.

Au colaborat d-nii prof. dr. Bălteanu, Nicolau, Balii, conf. dr. Hurmuzache, Alexa, Cameer şi Niţulescu.

Au frecventat aceste cursuri peste 50 de medici din Moldova, Basarabia şi Bucovina.

In afară de cursurile teoretice, s'au făcut aplicaţii practice la clinica infantilă şi la dispensarul din plasa Tomeşti.

Am scăpat în sfârşit de dureri...

un bolnav scrie următoarea scrisoare: „Mă simt admirabil, durerile de stomac au dispărut, ceeace se datoreză excelentului Dvs. preparat Gastro D. medicament ce-l recomand tuturor bolnavilor de stomac, fiindcă pe mine m'a scăpat de dureri cumplite, de ani de zile. Vă autorizez a publica prezenta scrisoare, pentru a veni în ajutorul celor cari suferă de această boală. Cu toată stima, Bogdan Ştefan, Cluj, Str. Cirdas 7".

„Gastro D" se găseşte de vânzare la farmacii şi drogherii; sau se expediază contra ramburs de Lei 135 de către farmacia „Thoiss", din Bucureşti, Calea Victoriei 124. Este recomandat şi de medici.

Mişcarea legionară
şi populaţia catolică

D. Corneliu Codreanu, şeful mişcării legionare, a trimis organizaţiilor din judeţele Bacău şi Roman, o circulară.

Prin această circulară se pune în vedere celor două organizaţii ca timp de trei ani să nu se accepte înrolarea niciunui catolic în mişcarea legionară. Măsura a fost luată pentru faptul că alegătorii catolici din judeţele Roman şi Bacău au cerut avantagii legionarilor pentru a-i vota, uitând —spune circulara—că Moţa şi Marin au murit în Spania în apărarea bisericii catolice.

Sinuciderea unei arhitecte din Bălţi

Bălţi 4.—Miercuri la ora 6 d. a. a încercat să se sinucidă, prin otrăvire, dna Rozalia Spirer, în vârstă de 32 ani, arhitecta primăriei municipiului Bălţi.

In stare gravă, şi pentru că în localitate nu i se putea da ajutor medical, a fost transportată la Iaşi.

La ora 12 noaptea, sinucigaşa intrase în comă.

Gestul disperat se crede că ar fi fost săvârşit în urma măsurilor luate de conducerea primăriei de a fi îndepărtată din serviciu.

Ea este originară din Vaslui.

O sinucidere în instanţă

Tribunalul militar din Chişinău a condamnat ieri la pedepse variind între 3 luni şi 2 ani şi jum. închisoare, 30 comunişti, acuzaţi de activitate subversivă. 7 acuzaţi au fost achitaţi.

Tânăra Sura Goldman, la citirea sentinţei condamnatoare s'a otrăvit chiar în sala tribunalului. Ea a fost transportată la spital.

PIERDUT Cartea Chitanţă Asig. Sociale pe 1937 | 38 cu No. 653037 pe numele de Husu ui Ana din Iaşi str. Vasile Lupu 27.

Se declară nulă.

Măsuri luate de prefectura Jud. Vaslui
pentru menţinerea preţurilor la mărfuri

Vaslui.—Pentru a se evita o urcare sau o scădere a tuturor preţurilor mărfurilor puse în comerţ, d. avocat Virgil C. Rusu prefectul judeţului nostru, a emis în acest senz următoarea ordonanţă prefectorială:

1) Se interzice răspândirea de ştiri false, exagerate sau întrebuinţarea de alte manopere frauduloase de natură a influienţa preţurile. 2) Se interzice ori ce turburare a târgului intern, al valorilor sau mărfurilor la bursă sau în comerţ.

3) Se interzice urcarea sau scăderea preţurilor, a efectelor sau mărfurilor, prin mijloacele menţionate în art. 1 din prezenta ordonanţă.

4) Contravenienţii la dispoziţiunile de mai sus se vor pedepsi conform codului penal, cu închisoare corecţională dela 2 la 6 luni şi amendă dela 5000 la zece mii lei, iar dacă prin comiterea faptelor de mai sus s'a provocat urcarea sau scăderea preţului efectelor sau mărfurilor, contravenienţii vor fi pedepsiţi cu închisoare dela 6 luni la 2 ani şi amendă dela 10.000 la 20.000 lei.

CALEX

Noul subprefect al Jud. Vaslui

Vaslui.—Dl. D. Andrieşanu a fost numit subprefect al judeţului nostru, în locul rămas vacant prin mutarea d-lui Martin, în aceiaşi calitate la prefectura judeţului Covurlui.

Numirea d-lui D. Andrieşanu în această demnitate de răspundere este bine meritată dat fiind că d-sa este un vechi şi corect funcţionar de carieră.

CALEX.

Noi ziare suspendate

Printr'un jurnal al consiliului de miniştri au fost suspendate ziarele „Basarascoe Slovo" „Vremea" şi „Radio-Poşta" din Chişinău.

Redacţiile acestor gazete au fost sigilate.

*

Organizaţia „Deutscher Jugend Bund în Rumänien" a fost dizolvată, iar oficiosul ei „Deutsche Tageszeitung" din Braşov a fost suspendat.

Astăzi Vineri 4 Februarie 1938
Ceai Dansant
LA CORSO
Muzică, dans, veselie

Trianon-ul
prezintă azi cel mai mare film al tuturor timpurilor
— Formidabila realizare —
India în flăcări
Un film ce întrece tot ce s'a văzut până azi cu
SHIRLEY TEMPLE
şi VICTOR MAC LAGLEN
Al doilea film
Dragoste în viteză
O comedie cu ANN SOTHOREN şi DON AMECHE
Completare: Jurnalele Sonore Centuria şi Eclair

La răceli, la gripă, la hoval în pripă.

RAME
încadrări de tablouri
ARTISTICE CONVENABILE
COMANDAŢI LA
Magazinul de Galanterie
Boncescu
Str. Lăpuşneanu 17
Comenzile se efectuează în atelierele . HUSTIUC

Doamna Doctor
C. PARHON ŞTEFANESCU
Medic primar al Spit. Socola
Boale nervoase şi ale glandelor cu secreţiuni interne
METABOLISM BAZAL
Cons. 2—4 p. m.
Str. Tăutu 2 Tel. 2269

Doamne şi domniţe
în arta veche românească

(Continuarea din pagina 2-a)

4) Alt tablou proectat pe ecran e cel al Anastasiei; e de altfel singurul portret în genunchi. Anastasia cu o rochie vişinie cu mărgăritare, cu mâinile strânse ca pentru rugăciune în faţa Maicei Domnului. Atitudinea e foarte pioasă.

5) La mânăstirea Sucevita ctitoria Movileştilor se găseşte un tablou care reprezintă pe Isus pe tron, în dreapta are pe Maica Domnului cu chip de înger, iar în faţă stând smerit vedem pe Eremia Movilă, cu fiica lui, Irina şi Elisabeta soţia lui, cu atitudini de rugăciune.

Frumuseţea mamei e foarte expresivă.

6) Ilinca fiica lui Dabija-Voevod a ţinut cu biserica catolică. In portretul ce-l face zugravul timpului, portret delicat, se văd ochii migdalaţi pareă lăcrămaţi, bărbia înecăpăţinată.

7) In Muntenia la M-rea Bolniţei, la Biserica Brădeştibătrâni, străjuesc pe pereţi chipuri de doamne şi domniţe dela curtea lui Mihai Viteazul. Sunt figuri care parcă vorbesc.

Printre personalităţile feminine e şi Tudora, în călugărie-Teofana, mama lui Mihai-Viteazul, femee nobilă dar strașnic de iute...

8) In Biserica Buzeştilor, biserică de familie boerească unde dorm mulţi boeri, într'un colţ stau Stroe Buzescu şi soţia lui Sma.

Cea mai elegantă cucoană depe atunci era acestă doamnă Sma.

9) In alt tablou sunt zugrăvite chipurile fetelor lui Constantin Brâncoveanu; Safta, Balaşa şi altele, dintre care Smaranda te vrăjeşte prin drăgălăşenia chipului ei de copil.

Aceste figuri din galeria istoriei ţărei legate de istoria Europei contimporane, constituesc nu numai un capitol al modei, al obiceiurilor societăţei de atunci, dar constituesc elemente de psihologie socială, contribuind la cunoaşterea sufletului romînesc de pe atunci.

Chipurile doamnelor şi domniţelor noastre găsite pe tablouri murale, pergamente, morminte, documente sau prin broderii artistice, sclipesc uneori de frumuseţe, alteori se văd chipuri chinuite, uneori cu priviri curioase sau entuziaste, sunt descoperiri de psihologie istorică interesante pentru noi cei de acum, căci ne arată că atunci se trăia şi la noi intens sufleteşte, nu numai în restul Europei.

In măsurarea durerei şi în înălţarea către iubiri, nu e nici o deosebire dela 1300 incoace. Ne nuştem, trăim, suferim şi ne coborâm în mormânt, acum ca şi pe timpul acestor doamne şi domniţe, martore ţără sfială de totdeauna a evenimentelor.

LINETTE DAVID

Cetiţi „Opinia"

D-na Breviman şi familia mulţumesc pe această cale d-lor Epitropi ai Aşezămintelor Sf. Spiridon şi tuturor celor cari prin prezenţa lor, cuvinte de încurajare, telegrame, flori au luat parte la marea durere prin pierderea scumpului şi regretatului lor

Gh. M. Breviman

Un film magnific!
O distribuţie colosală!
O montare uriaşă!
Marie Bell, Pierre Richard Willm, George Pitoeff, François Rosay şi Charles Vanel în
Jocul cu moartea
În programul viitor la „Scala" premiera pe ţară.

CINEMA SCALA
— 2 premiere excepţionale —
Secretul d-rului F.
cu Albrecht Schönhals din „Mazurka"
Al doilea film
Misterul camerei obscure
cu cea mai frumoasă vedetă americană
GAIL PATRICK şi LEW AYRES
JURNAL PARAMOUNT şi Complectare

ULTIMA ORA

Consiliul de Miniştri

Dl. ministru Micescu a raportat M. S. Regelui şi a dat explicaţii în Consiliul de miniştri

despre cele discutate la Societatea Naţiunilor

Bucureşti 4. — Dl. Istrate Micescu, ministru de externe, a fost primit eri în audienţă de M. S. Regele.

Dl. Micescu a făcut Suveranului o expunere asupra activităţii d-sale în străinătate.

Înainte de a se prezenta la Palat, dl. Micescu a avut o consfătuire cu d-nii Oct. Goga, prof. A. C. Cuza şi Gh. Cuza.

După audienţă a urmat consiliul de miniştri.

Asupra celor discutate în consiliu s'a dat un comunicat, în care se arată că dl. Istrate Micescu a făcut un larg expezeu asupra rezultatelor obţinute la Societatea Naţiuniior.

Amânarea discuţiilor privitoare la reclamaţiile împotriva României, dau ţării noastre deplina libertate în ceia ce priveşte revizuirea cetăţeniilor obţinute în mod fraudulos.

Campania electorală

După terminarea lucrărilor consiliului, s'au luat în discuţie chestiuni privind campania electorală.

S'a decis ca manifestul guvernului către ţară să apară Luni.

Fiecare ministru va desvolta la radio punctele din manifest care privesc departamentul său.

Ieftenirea tutunului pentru ţărani a zahărului şi a ferului

Unele ziare anunţă că la consiliul de miniştri de eri s'a discutat şi ieftenirea unor articole de primă necesitate.

S'a hotărât ieftenirea tutunului sătesc de la 6 la 5 lei pachetul.

De asemenea s'a decis încheierea unui acord cu fabricile, pentru ieftenirea zahărului şi a ferului.

Industriaşii au comunicat ministerului că ei pot consimţi la scăderea preţurilor numai la acele produse, la fabricarea cărora se utilizează materii prime trecute în regim special.

Comisia pentru ameliorarea pensiilor şi salariilor

Bucureşti 4. — La ministerul de finanţe s'a constituit sub preşidenţia d-lui Enescu, comisia pentru ameliorarea pensiilor şi salariilor.

In ceia ce priveşte pensiile, comisia le-a clasat în 3 categorii: pensii acordate până la 1919; pensii acordate de la 1919 până în 1930 inclusiv; şi pensii după 1930.

Comisia aceasta lucrează în fiecare zi.

Dl. Vaida în Capitală

Bucureşti 4.—Dl. Vaida a sosit aseară în Capitală, venind din Ardeal.

D-sa are astăzi o consfătuire cu partizanii politici, acasă la dl. C. Anghelescu.

Prinderea unui casier delapidator

Braşov 4.—Casierul Marinescu de la Vama Poştei din Bucureşti, care dispăruse cu suma de 900 mii lei, a fost găsit în localitate.

El petrecea în tovărăşia unei femei.

Un dar al M. S. Regelui pentru studenţii italieni

Bucureşti 4. — M. S. Regele Carol a donat studenţilor italieni care urmează limba română la universitatea din Neapole, toate operile apărute în editura „Fundaţiilor Regale"

Gestul Suveranului a produs o deosebită impresie în cercurile studenţeşti din Italia.

Punctele principale de program ale liberalilor-Haşişti

Bucureşti 4. — Noul partid „liberal-hasist" şi-a întocmit programul, pe care să-şi sprijine activitatea.

Programul haşist se sprijină pe următoarele principii:

1.—Libertate şi democraţie, în cadrul naţiunii române, solidară şi unitară.

2.—Regim monarhic şi constituţional.

3.—Respectarea drepturilor proprietăţii individuale.

4.—Armonizarea claselor sociale în drepturi şi obligaţiuni.

5.—Desvoltarea economiei naţionale sub toate aspectele, cu afirmarea primatului românesc.

In cursul zilei de eri, haşiştii au lansat un manifest către ţară, semnat de către d-nii P. Bejan şi P. Ghiaţă.

Dl. Maniu încă încearcă alcătuirea unui front al opoziţiei

însă fără carteluri electorale

Bucureşti 4— In cercurile politice se afirmă că dl. Iuliuiu Maniu continuă acţiunea pentru creearea unui front al opoziţiei.

In cursul zilei de eri, d-sa a avut o nouă întrevedere cu dl. Corneliu Codreanu.

Pentru astăzi se dă probabilă o întâlnire între dl. Maniu şi dl. Gh. Brătianu ca reprezentant al partidului liberal.

Tot eri, dl. Maniu a primit vizita d-lui Savel Rădulescu, care a venit cu o comunicare din partea d-lui Titulescu.

*

Conducerea centrală a partidului ţărănesc a hotărât ca în aceste alegeri partidul să nu încheie nici un fel de cartel electoral.

Principial s'a admis ca acolo unde se va găsi necesar, să se accepte acorduri cu un caracter absolut local.

Totuşi unii fruntaşi ai partidului social-democrat mai duc tratative pentru a încheia un acord cu ţărăniştii.

*

Naţional ţărăniştii au început campania electorală.

Dl. I. Mihalache a acţionează în jud. Mehedinţi, unde ţine întruniri.

O artistă de operă împuşcată în Rusia

Londra 4.—„Daily Mirror" anunţă din Varşovia că cunoscuta artistă de operă austriacă, Caroline Meer, care a cântat în repetate rânduri în faţa lui Stalin şi a membrilor guvernului, a fost condamnată la moarte, după o judecată sumară, şi împuşcată.

Se afirmă că ea a fost acuzată de acţiune trotzkistă şi spionaj, în special după ce a refuzat să cânte la radio-Moscova un cântec de omagiu Stalin.

Regulamentul pentru revizuirea încetăţeniilor

Bucureşti 4.—Regulamentul decretului-lege pentru revizuirea cetăţeniilor se află în studiu la secţia I a consiliului legislativ.

Consiliul urmează să trimită avizul său ministerului de justiţie, după care se va hotărâ data publicării.

Cartelurile electorale ale guvernului

Se acordă iorghiştilor 16 mandate

Bucureşti 4. — Comisiunea însărcinată cu fixarea candidaturilor guvernamentale, a continuat lucrările.

D-nii Armand Călinescu, ministrul de interne şi d-nii miniştri Gh. A. Cuza şi Stan Ghiţessu, în calitate de secretari generali ai partidului naţional-creştin, au luat contact cu comisiunea desemnată de d. prof. N. Iorga pentru tratarea cartelului electoral.

Din partea iorghiştilor au tratat d-nii: Dem. Munteanu-Râmnic, vice-preşedintele partidului, dr. Petre Topa şi Mircea N. Iorga, care au arătat condiţiunile în care naţional-democraţii înţeleg să colaboreze în alegeri cu guverul.

Condiţiunile au fost acceptate, în sensul că se vor acorda iorgiştilor un număr de 16 mandate.

Până în prezent au fost fixate condidaturile d-lor: Dem. Munteanu-Râmnic, la Prahova, d. Petre Topa la Durostor, Mircea N. Iorga la Făleiu, N. Georgescu la Ilfov, M. Gheorghiu la Tutova, Serafim Filipescu la Tighina, prof. Pârvulescu la Cernăuţi.

Vor mai fi fixate, în Vechiul Regat şi în Ardeal, candidaturile d-lor: Anton Chemale, Florea Sprinceană, gen. Schina, Dimitriu Şoimu, păr. Puşcaşu, prof. Mateişanu, Pană Buescu, etc.

Acordul cu saşii

Tratativele cu partidul german au fost deasemeni încheiate.

Saşii vor primi 14 locuri, în judeţele: Sibiu, Târnava-Mare, Târnava-Mică, Braşov, Timiş-Torontal.

Comisiunea guvernamentală se va întruni din nou pentru a perfecta acordurile şi prin acordarea restului de mandate.

Tratativele cu averescanii

In vederea tratativelor care se duc între averescani şi guvern, d. Petre Papacostea a făcut Miercuri o vizită d-lui Octavian Goga, preşedintele consiliului.

Din cauza lipsei din Capitală a d-lui prof. A. C. Cuza tratativele în această direcţie n'au putut continua.

E probabil însă ca în cursul zilei de azi să se clarifice situaţia.

COAFOR UNIREA
C. CODREANU
angajează urgent o coafeză

Ştiri poliţieneşti

O fetiţă moare în trenul Bălţi-Iaşi

A fost transportat şi depus la morga spitalului Sf. Spiridon cadavrul fetiţei Nina Asmolovschi din Ungheni.

Aceasta, pe când era transportată de către tatăl său Vladimir Asmolovschi, în spre aşi pentru a o interna în spitalul „Izolarea" întru cât era bolnavă de scarlatină, a încetat din viaţă în tren.

*

Furturi.—Un furt de păsări s'a întâmplat la locuinţa d-nei Margareta Vicol din str. Uzinei No. 45.

— Au fost înaintaţi poliţiei Gheorghiu D. din str. Brânduşa No. 64 şi Iţic Şmil Olştein din str. Căpşunelor No. 14, care au fost găsiţi cu nişte ţevi de plumb, cca. 40 kgr., a căror provenienţă nu o puteau justifica.

— La fel a fost condus la chestură Alexa Rotaru din com. Ţarigrad jud. Soroca găsit pe str. Ştefan cel Mare cu un geamandan şi 2 colete de marfă.

— Numitul Vasile Toma din str. Adunaţi No. 24 fiind găsit pe str. cu un coş cu păsări, a fost dus la poliţie spre a fi cercetat.

— Răufăcători, prin escaladarea unui gard au furat din curtea d-lui Vasile Rusu din str. Sf. Teodor No. 14, lenjerie şi mai multe haine ale medicilor dela Fac. de Medicină.

Diverse.—A fost condus la poliţie V. Savciuc din str. Ţicăul de Sus No. 12, pentru faptul de a fi provocat scandal pe str. C. Negri, LZR.

Cumpăr aur de bijuterii Briliante, antichităţi. Vindeţibine
Brătianu 82
Notaţi bine No.

Profesorii şi medici evrei vor fi scoşi din serviciile c. f. r.

Bucureşti 4 — In urma unei consfătuiri care a avut loc între dnii Gh. A. Cuza, ministrul muncii general Ionescu - Ştefan preşedintele consiliului de administraţie al C. F. R. s'a hotărât scoaterea tuturor evreilor cari funcţionează ca profesori sau ca medici în ccolile şi spitalele C. F. R.

ELIZA DORNESCU e ftizică în ultimul grad

Bucureşti.—Eliza Dornescu, autoarea sguduitoarei drame dela palatul Justiţiei, care se află în prevenţie la Văcăreşti, a trebuit să fie internată în spitalul închisorii.

Fosta elevă a Academiei de Belle Arte din Iaşi, nu mai e decât o epavă omenească. Ea suferă de ftizie.

In cursul zilei de eri apărătorii ei, maestrul Paul Iliescu şi avocaţii Nicolae şi I. Madgearu, i-au adus medicamente la înhisoare.

După cum se ştie, Eliza Dornescu şi-a ucis cu revolverul vechiul prieten, ing. Urlăţeanu.

Situaţia foarte critică a exploratorilor dela Polul Nord

Paris 4. — Corespondentul special al ziarului „l'Intransigeant" anunţă din Moscova că expediţia polară a lui Papanin se găseşte în mare primejdie.

Gheţarul plutitor pe care se aflau membrii expediţiei s'a rupt în două. Membrii expediţiei plutesc acum pe un gheţar, care nu are decât o suprafaţă de 200 de metri pe 150. Cortul, instrumentele şi alimentele au rămas pe cealaltă jumătate a gheţarului. Situaţia este disperată.

Spărgătorul de ghiaţă „Taymr" caută să ajungă la locul catastrofei.

Moartea unui director al uzinelor Skoda

Bucureşti 4. — La Praga a încetat din viaţă Karl Loevenstein, director al uzinelor Skoda.

El a fost un timp reprezentant al acestei uzine în România.

ORA 12

Ministrul român la Moscova în drum spre ţară

Bucureşti 4—Precum se ştie, dl. Ciuntu, ministrul României la Moscova, a fost rechemat.

O telegramă anunţă că dl. Ciuntu a părăsit Moscova; plecând spre ţară.

*

Dl. Ostrovschi, fostul ministru al Rusiei la Bucureşti, părăseşte astăzi ţara noastră, plecând spre Varşovia.

D. Gheorghe Brătianu a avut întrevederi cu dnii mareşal Averescu şi Iuliu Maniu

Bucureşti 4.—Fruntaşii liberali au avut o consfătuire eri acasă la dl. Dinu Brătianu.

Astăzi după amiază, la ora 5, va avea loc o nouă consfătuire. Dl. Gh. Brătianu a făcut eri o vizită d-lui Mareşal Averescu.

Aseară d-l Brătianu a fost vizitat de dl. prof. Negulescu, fruntaş averescan. Dl. Gh. Brătianu a avut o intrevedere şi cu dl. Iuliu Maniu.

Acordul electoral cu saşii

Bucureşti 4. — In cadrul unei solemnităţi deosebite, a avut loc astăzi dimineaţă la preşidenţia consiliului perfecţiunea acordului electoral dintre guvern şi partidul german.

Evreii nu vor putea vota la Camerile de Comerţ

Bucureşti 4.—Ziarul „Informaţia" anunţă că ministerul de industrie şi comerţ a trimis o circulară tuturor camerilor de comerţ, prin care se cere suspendarea de pe listele electorale a evreilor, până la revizuirea cetăţeniilor.

*

Bucureşti 4.—La primăriile şi autorităţile judecăteşti din Capitală s'au afişat listele cu cetăţeniile ce urmează a fi revizuite.

Succesul unui boxer romîn

Paris 4 — Boxeurul român Milică Teodorescu a învins aseară în sala Wagran, pe polonezul Miasmuck la puncte, în 8 reprize.

Mare proces de spionaj la Londra

Londra 4.—Un mare proces de spionaj se va desbate la Londra.

Spionii care lucrează în favoarea Rusiei, au reuşit să fure planul unui tun de mare calibru, invenţie britanică.

Spionii au fost descoperiţi de o agentă de la „Intelligence Service" şi urmează a fi judecaţi.

CONVOCARE

Comitetul Şcolar al Liceului de fete „Oltea Doamna" din Iaşi, aduce la cunoştinţa părinţilor elevelor, tutorilor legali, profesorilor şcolii, precum şi tuturor persoanelor de bine pentru şcoală, că sunt convocaţi în Adunare Generală ordinară, în localul şcolii din str. I. Gh. Duca No. 10, în ziua de 6 Februarie 1938, orele 10, pentru a se discuta şi hotări asupra următoarelor chestiuni:

1) Descărcarea asupra Comitetului Şcolar, a Contului de gestiune pe anul financiar 1935 | 1936, care a venit aprobat dela Casa Şcoalelor.

2) Fixarea taxelor şcolare pe anul şcolar 1938 | 1939, în vederea întocmirei budgetului Comitetului Şcolar care începe la 1 Aprilie 1938.

3) Diverse chestiuni în legătură cu bunul mers al şcolii.

Dacă la prima adunare, nu se vor întruni numărul legal de membri prevăzuţi de art. 16 din Regulamentul Comitetelor şcolare, a doua adunare va avea loc Duminică 13 Februarie a. c., în acelaş local, la aceiaşi oră şi după aceiaşi ordine de zi, ţinându-se cu orice număr de membri prezenţi.

Preşedinte, Dr. L. T. POPA

PIERDUT Cartea Chitanţă Asig. Sociale cu No. 530078 pe numele de Scutaru Eugenia din Iaşi, Şos. Sărărie 26. Se declară nul.

Quadrat Riga

TYP
Purgativ neîntrecut

ANUL XXXIV No. 9253

ABONAMENTE:
Lei 350. . . . . pe un an
„ 180. . . . . „ 6 luni
„ 90. . . . . „ 3 luni
„ 35. . . . . „ 1 lună
„ 1500. . . . Instituții publice

Atelierele tipografice „Opinia"
AȘI STR. LAPUȘNEANU 37

6 PAGINI 2 LEI

OPINIA

Ziar popular cotidian

DUMINICA 6 FEBRUARIE 1938

TELEFOANE
Redacția . . . . No. 1298
Administrația . . . „ 1299
Serv. de noapte red. . „ 1436
„ admin. . . . „ 1567

Redacția și Administrația
IAȘI STR. LAPUȘNEANU 37
Director: C. R. GHIULEA

BIBLIOTECA UNIVERSITĂȚII -IAȘI-

Surprize și abilități liberale

Partidul liberal ne duce din surpriză în surpriză.

Pe vremuri, d. Tătărescu, —cu greutatea ce i-o dădea calitatea de președinte al Consiliului—a rostit la Constanța faimosul discurs în care categorisise partidul țărănist „o grupare anarhică, de dezordine și destrămare", — constatînd că singura opoziție de ordine o formează partidele de dreapta.

Apoi, în anii ce au urmat, d. Tătărescu a lucrat politicește în așa fel încît a înlăturat pe țărăniști dela succesiune.

Acuma cînd liberalii văd consecința politicei lor, binevoesc să schimbe tonul, dezlănțuind o luptă îndîrjită împotriva mișcărilor de dreapta.

O inconsecvență; și o primă surpriză.

Dar a venit repede și a doua surpriză.

In „Viitorul" de ieri, liberalii fac apel la d. Maniu! Da; da, Fac apel la d. Maniu să se asocieze la lupta: „pentru democrație, pentru viața constituțională și parlamentară"!

Și în scopul unei convingeri mai lesnicioase, tot „Viitorul" de ieri dă certificat țărăniștilor; „partid democrat; partid național și țărănesc"!

Surpriză extraordinară.

Deosebire ca dela cer la pământ, între discursul de la Constanța al d-lui Tătărescu, și poziția liberală de astăzi.

Credem însă că această schimbare la față e tardivă și bineînțeles, nesinceră. Nici d. Maniu, nici partidul țărănesc, nici guvernul și part. naț.-creștin, și nimeni altul nu poate crede și nu se lasă prins în abilități e liberale.

Ceia ce s'a stricat, rămîne stricat. Și în orce caz, nu se pot lua lecții de îndreptare tocmai de la autorii principali ai stricăciunii.

Fiecare trebue să se resemneze a suporta până la capăt rezultatul propriilor acte.

CR.

Entuziasmul popular din Olanda

După cum am anunțat, știrea că prințesa Iuliana a născut o fetiță, a produs mare entuziasm în toată Olanda. Pretutindeni poporul s'a dedat la manifestații de veselie. In orașul Rotterdam, demonstrațiile pe străzi erau atât de exuberante și aglomerate, încât foarte mare greutate poliția a putut menține ordinea (cum se vede în clișeu).

Doi pretendenți la tronul Poloniei!

In Polonia există un mic grup de monarhiști, care nu prezintă nici o importanță. Locul său de domiciliu este la Vilno și din când în când să apară câte un număr dintr'un organ oficial al său. Dar zilele acestea și-a mai făcut apariția o nouă organizație monarhistă, care poartă numele de „Stronnictwo Narodowych Monarchistow". Programul său se rezumă la următoarele puncte: 1) Polonia este un stat catolic, 2) Singurul stăpân în Polonia este poporul polonez de rasă corată; regimul care îi convine cel mai bine este cel corporativ, 3) familia princiară a Wettinilor trebue considerată ca pretendentă la tronul Poloniei, 4) armata poloneză este moștenitoarea tradițiilor cavalerești ale statului polonez, 5) în Polonia monarhică va fi creată o puternică clasă de mijloc și statul va face o reformă agrară, va naționaliza industria și va avea un guvern corporativ, 6) problema evreiască va fi tranșată prin emigrarea unui procent de evrei stabiliți de către guvern.

In ce privește chestiunea dinastică, organul acestui nou grup monarhist „Glos Monarchisty" declară că încă prima constituție poloneză din 3 Mai 1791 desemnase ca familie regală familia *Wettinilor*, (ceiace de altfel nu corespunde cu realitatea istorică).

In comunicatul distribuit presei se spune că în ziua de 17 Decembrie 1937, direcțiunea organizației „Stronnictwo Monarchistow Narodowych" a informat pe A. S. Regală Frederic Christian de Wettin de formarea acestui nou organism politic, care lucrează pentru restaurarea monarhiei în Polonia.

Dar monarhiștii nu sunt de acord între dânșii. In același număr din „Glos Monarchisty" cunoscutul monarhist polon J. Sas-Wislock, se pronunță în favoarea unei dinastii naționale, anume Czartoryscki.

Așa dar și monarhiștii polonezi au griji serioase, cu doi pretendenți la un tron... inexistent!

Din toată lumea

O profeție cu tolul greșită

Cinematograful a devenit o artă de prim ordin. Și în același timp e un prilej de excelente afaceri comerciale.

Așa stând lucrurile, este interesant să reamintim declarația atît de greșită a lui Louis Lumiere, atunci cînd a inventat cinematograful:

— „Cinematograful nu va fi nici odată comercial, și încă mai puțin artistic. E o invenție pur științifică și care nu va avea decât puține aplicații practice".

Lumiere era un bun inventator, însă un foarte rău profet,.. precum se vede.

Restricție

O expresie cuviincioasă și destul de justă:

— „Nimic nu-i mai displăcut decât o femee beată".

Și se vede că americancele din Canada cam au obiceiul să bee.

Deaceia conducătorii provinciei canadeze Quebec au interzis femeilor de a intra în crâșmă.

Dealtfel și cardinalul Villeneuve, arhiepiscopul din Onebec, a dat o pastorală prin care condamnă foarte aspru obiceiul unor femei de a frecventa cârciumile.

Superstiție

In Japonia, abonamentul telefonic costă mai mult sau mai puțin, după cum numărul ales este privit ca norocos sau nefast.

Astfel numărul 3742 n'a fost niciodată dat, pentrucă nimeni n'a vrut să-l primească.

După credința japoneză acest număr înseamnă: „moarte tuturor".

In vreme de furtună

Pe coastele Angliei bântuie o furtună groaznică. Navigația se face cu mare greutate, iar în unele părți este complect întreruptă.

Mica insulă Islay, de pe coasta occidentală, a rămas izolată de restul lumii, deoarece nici un vas nu se poate apropia de coastele ei stâncoase.

Comunicațiile telefonice au fost întrerupte. Totuși acum câteva zile s'a putut stabili un contact prin T. F. F. între insulă și coastă.

Prima dorință a locuitorilor insulei a fost să se trimeată imediat un avion ambulanță, pentru a lua un cetățean atins de o acută criză de apendicită.

Avionul a plecat și în cel mai scurt timp s'a întors cu bolnavul.

Un proces nostim

In Olanda există o dispoziție după care acei părinți ai căror fii, pentru a se duce la școală, fac cel puțin cinci kilometri, au drept la o răsplată, în valoarea cheltuelilor de transport.

Un cetățean din nordul Olandei a cerut comunei indemnizația în chestiune. Comuna a respins cererea, afirmând că fiul acestuia, ca să se ducă la școală, trebuia să facă numai 4999,50 metri. Cetățeanul a făcut apel la justiție să decidă asupra celor 50 centimetri.

Reclamă editorială

Un renumit și deștept editor din Filadelfia a tipărit în ultimul timp un volum mic cu notele și textul câtorva vals-uri moderne. Printr'o mare reclamă în ziare, el a anunțat că va plăti 50 mii dolari aceluia, care va găsi primul greșala lăsată dinadins în carte.

Reclama ispititoare a făcut ca o mulțime de lume să cumpere volumul, care costa numai 2 dolari și jumătate și într'o singură zi, editorul prevăzător a vândut 175.000 bucăți.

Primul care a descoperit greșala, a fost un groom dela un zgârie-nori din Filadelfia, care a câștigat premiul.

Citiți ULTIMA ORA în Pag. 6-a

Criza căsniciei moderne

Dece a ucis Tonegaru?

de AGLAE PRUTEANU

Răspunsul e foarte simplu. E destul să ne orientăm chiar după rechizitoriul D-lui procuror Stoenescu și să citâm din scrisorile disperate pe care Tonegaru le adresa lui Stravolca.

„Îți vei lua pedeapsa chiar în gaură de șarpe,—tu, care ți-ai cu orice preț să dăm ochii cu jurații; am să te împușc ca pe un câine".

Și adăuga: „de aceste rânduri poți să faci uz când vrei". Și-l amenință că pe soția lui, chiar divorțată, nu-l va lăsa s'o aibă, ci îl va împușca!

Cred că e de ajuns, pentru a înțelege sentimentele acestui om, — care, e drept, nu prea se aseamănă cu majoritatea bărbaților din secolul nostru.

Într'adevăr, pe lângă iubirea ce o are pentru femeia și căminul său, dă o dovadă de o mândrie și de o susceptibilitate excesivă, în ceia ce privește orgoliul său de bărbat, la gândul înebunitor, că femeia lui poate fi a altuia; și acel altul, să fie tocmai prietenul său Stravolca,—care de altfel a dovedit-o că se complăcea în situația de rival.

In această zguduitoare dramă, părerile sunt împărțite,—dar, or cât de aspră judecată a oamenilor l'ar condamna pe Tonegaru, nu trebue oare să încercăm—pentru a nu greși—să adâncim și să cercetăm pentru a vedea cât mai departe în sufletul acestui om, atunci când e taxat ca un simplu criminal,—„Un om josnic, bestial, violent, brutal inegal.

Așa cum e descris de apărarea civilă și din care reese că Tonegaru era un soț detestabil? Dar tocmai aceste invective ne fac să ne îndoim de vinovăția lui și dreapta judecată ne impune, o mică incursiune în domeniul moravurilor societății noastre.

Intr'adevăr, în căsniciile moderne mai toate femeile au aceiaș concepție. Odată cu intrarea în noua viață, începe și goana după fericire,—după această iluzie a fericirei — veșnic neatinsă; atât de mult dorită și visată ca fată, apoi urmărită ca femee măritată, cu or ce preț!

Și cum bărbatul, or cât s'ar strădui, tot nu poate să ajungă să fie nici pe departe soțul ideal,—soțul visat, — de orce femee măritată.

Și — în genere, se știe care sunt dorințele imperioase a multora dintre femeile moderne: în primul rând luxul—poate sau nu poate să și-procure,—îl vrea: și dacă nu-l are, e nenorocită, — e o victimă.

Pentru categoria aceasta de femei—(a nu se confunda cu cele ce-și înțeleg cum se cuvine menirea lor, și care din potrivă, sunt cinstea și mândriea familiei și a societății)—se găsesc, bine înțeles și bărbați la fel.

Și atunci, totul e permis, totul e posibil, — nemulțumirile cresc la cea mai mică deziluzie, și cu ele dezordinea și desnodământul extrem de banal: divorțul,—sau...înțelegerea, cu oarecare compromisuri de o parte și de alta.

Și totul se aranjează în cele din urmă,—dar bine înțeles, fără apucături și gesturi medievale, de prost gust, și atât de deplasate pentru timpurile noastre,—până într'atât, încât să ajungi să-ți omori rivalul, *numai pentru ca soția ta, să nu fie a lui*, „chiar după divorț", ca în cazul nenorocit al lui Tonegaru.

Pentru a soluționa mai bine toate aceste chestiuni, ce explicație, alta le-am putea da, decât evidență? Dacă în unele cazuri, mai toate femeele se aseamănă,—Tonegaru, hotărât, face o excepție,—el nu se aseamănă de loc cu semenii săi.

Totul e atât de uimitor, încât mai degrabă ne vine a crede în teoria lucrurilor fantastice, cum e credința că s'ar putea ca sufletul acestui om să fi trăit cândva, într'o altă viață,—exact aceiași imprejurare care se repetă scum. Cu deosebirea însă că pe atunci gustul lui nu era considerat ca o crimă,—ci un drept, impus de legile cavalerismului și ale onoarei,.

AGLAE PRUTEANU

„Agentura electorală primează munca și onestitatea"

O demisie din clubul liberal

Concetățeanul nostru d. Ioan Șoarec e o valoare sufletească în totul remarcabilă. Prin spiritul său, prin concepția morală, prin delicatețea sa, ar fi indicat să contribuie la conducerea societății. Însă astăzi primează la noi „electoratul", cu cerințe și cu moravuri... speciale.

Rătăcit într'un club politic (cel liberal), d. Șoarec a observat îndată că nu se poate acomoda cu atmosfera politică de astăzi. Și când a reușit să se dezlănțuie de unele legături personale, și-a dat demisia. Textul acestei demisii e un document al vremii, delicat în formă dar aspru în fond; un rechizitor al politicei de club, —al politicei tuturor clubnrilor cu partidismul și afacerismul sporit sub regimul electoral care a dezvoltat extraordinar de mult „clientela" politică.

Ne-am procurat și publicăm cu titlul de document, textul demisiei trimisă de d. Șoarec d-lui președinte al organizației liberale din Iași. Iată-l:

„Retras de fapt, de aproape patru ani din organizația ce conduceți, vă rog să bine voiți a mă considera pe viitor ca demisionat din acea organizație, în care nu am intrat de cât datorită unui concurs de împrejurări—să nu fie de mirare—*în afară de voința mea expresă.*

Nu am rămas, de cât în credința — probabil greșită— că activând în cadrul unui mare partid de guvernământ, ca acel național-liberal, voi avea prilejul de a pune în aplicare învățămintele adunate timp de 17 ani, ca discipol al D-lui Nicolae Iorga, și care învățăminte au ca temeiu, munca și onestitatea.

Datorită tot unui concurs de împrejurări, am avut norocul de a lucra, scurt timp, la Primăria Iașilor, alături de unul din puținii fruntași ai organizației de sub conducerea D-voastră, care înaintea calităților—pare-se esențiale—ce se cer unui om politic, le avea pe acele de a fi un om de muncă, de cinste, și pe atunci, și de independență față de exigențele „curente" ale unui club politic.

In acel scurt timp am avut într'adevăr reale satisfacțiuni —în afara clubului,—cu a cărui atmosferă nu m'am putut familiariza și în care însemnam atât de puțin, în cât m'am socotit însumi ca inexistent.

Având o carieră proprie, nu m'am gândit niciodată de a îmbrățișa pe aceea—ori cât de fructuoasă—de elector și

(Continuarea în pagina 2-a)

Instituții ieșene

Scurt istoric al Liceului Militar din Iași

In ziua de 30 Ianuar, Liceul Militar din Iași și-a serbat patronul, în cadrul unei înălțătoare solemnități. Cu acest prilej, d. colonel Aposto lescu Constantin distinsul camandant al școlii, a rostit o frumoasă cuvântare, făcând istoricul acestei instituții de elită și evocând momentele mari din trecut.

Din pricina spațiului restrins, ne mulțumim să prezintăm cititorilor noștri, — în cele ce urmează — pasagiile esențiale ale cuvântării d-lui col. Aposto.escu.

*

Cu prilejul acestei zile înălțătoare, în care ne amintim cu smerenie și admirație de cei trei mari ierarhi ai ortodoxiei, Sfinții Vasile, Grigore și Ioan, patronii noștri păzitori și ctitori ai științei, găsesc momentul ca, în cadrul strărejeresc, cuvântul meu să fie o glorificere a trecutului măreț al acestui așezământ de cultură și de educație, care este în al 81-lea an de existență pe pământul sfânt al Moldovei.

Fac această privire retrospectivă pentruca să se vadă evoluția învățământului nostru militar și ce mare rol a avut și are această instituție în viața noastră culturală pedeoparte, iar pe dealtă parte a învedera strălucitele rezultate din punct de vedere militar.

Fără să intru în detalii voi arăta fazele prin care a trecut această școală dela înființarea ei.

Intemeerea școlii

In timpul Căimăcăniei lui Teodor Balș, la anul 1857, luna Februarie în 17 zile, a luat ființă, în Moldova, prima școală cu caracter de cultură generală dar și militară, sub numele de „Școala Regimentară".

Această „școală regimentară", era organizată pe 3 clase în care, pe lângă studii de cultură generală ca: matematici elementare, fizico-chimice, istorie, limba română, geometrie descriptivă și limba franceză,—se predau și științe militare ca: topografie, tactică, regulamente.

Primul comandant al școlii a fost maiorul Adrian Gh. ofițer care își făcuse studiile în Franța și care a putut pune o serioasă temelie învățământului în această primă școală militară românească.

La început școala a avut 25 elevi, căci țara nu era tocmai bogată și banii prea puțin ce se dădea, (78.000 lei vechi), deabea ajungeau pentru întreținerea lor și plata profesorilor de cultură generală.

Cei dintâi profesori

Este interesant de amintit cu această ocaziune, figurile proeminente ale profesorilor acestei școli, ca să se vadă câtă grije au pus organizatorii în alegerea factorilor de cultură.

Amintim pe:

1. Profesorul Ionescu, fost profesor de istorie, fost ministru;
2. Vasile Ureche, profesor universitar.
3. Mielea Ștefan, fost profesor și rector al universității, profesor de fizico-chimice;
4. Ștefan Emilian, fost profesor universitar.

Primii ofițeri subalterni instructori, au fost: Locotenenți Handoca, Sblt, Ene P., mort la 1877 în războiu, Sblt. Radu M. Sblt. Pastia Mihai, Sblt. Stroja Ioan, Sblt. Camili Grigore, Sblt. Mareș Ioan.

Școala a funcționat la început în casele Rosetti, de lângă Palatul Administrativ.

La 10 August 1861 școala a scos prima promoție de 17 ofițeri, sub domnia domnitorului Alexandru Ioan Cuza.

(Continuare în pagina 2-a)

TESTA

Cel mai sigur antigripal

BALUL

Ofițerilor Flotilei I Aviație

— se dă —

în Saloanele Cercului Militar

în seara de 19 Februarie 1938

Intrarea cu invitație personală

Ținuta: Frac sau smoking

SIDOLI

prezintă azi

2 filme mari într'un program colosal —

Grandioasa premieră—O super-producție vieneză, în regia genialului Geza von Bolvary

Romanul unei fete de pension

cu minunatul ansamblu de la Burgtheater din Viena

ANGELA SALLOKA, HILDE KRAHL, LEOPOLDINE KONSTANTINE și compatriotul nostru RAOUL ASLAN.

AL DOILEA FILM

REVOLTA IN CHINA

cu FAY WRAY
și RALPH BELAMY

Complectare Jurnal Sonor

CABINET DENTAR

Dr. Jean David

Medic stomatolog
Boli și operațiuni de
dinți și gură
Str. Lăpușneanu 47
Cons. 9—12 și 3—7 p. m.

N. Gheorghiadi

Avocat
Str. Cuza Vodă 62
casele Moțoc
Consult. 6—8 d. a.

CINEMA PHOENIX

CU 8, 10 ȘI 13 LEI

Astăzi până Duminică inclusiv

2 opere monumentale 2

ELISABETA Regina Angliei

în care se redă fidel viața ei

Al doilea film

IN UMBRA scaunului electric

cu Spencer Tracy

Complectare: Jurnal sonor

ÎN PREGĂTIRE
la „Scala"
DANIELLE DARRIEUX
în comedia plină de umor, vervă și fantezie a lui Louis Verneuil
Domnișoara mama mea

Doctor
Adrian Ștefănescu
Medic de Spital
Boli interne și nervoase
METABOLISM BAZAL
Consult 4—6 p. m.
Str. Tăutu No. 2
Telefon 2269

GALOȘI și ȘOȘONI
CHILIPIR
de la 120 lei perechea
LA DESFACEREA
DIN STR. ANAST. PANU 56
vis-a-vis de Biserica Sf. Nicolae

Doamnă!...
Doriți o coafură de ocazie?
La Coafor
„ELITA"
Lăpușneanu 8

DOCTORUL
R. DAMSKER
Medic de Spital
Str. Ghica Vodă No. 32
între 7-9 și 3-6
MEDICINA INTERNA
Boli de inimă
plămâni—rinichi

Primeros

Noi nu luăm altceva

spun medicii și cunoscătorii, decât cel mai fin și mai sigur BRILLIANT-EXTRA-PRIMISSIMA și LUXUS-SILKEN-FINEST

LOCTOR
GR. A. DIMITRIU
Asistent al Clinicei
Dermato-Sifiligrafice
BOLI DE PIELE - SIFILIS
— VENERICE —
Const. 2—4 și 6—8 d. a.
în strada Mărzescu No. 4

În fiecare seară la ora 7

CEREȚI

INFORMAȚIA

cu ultimile știri din țară și din străinătate

EXEMPLARUL 1 LEU

TYP

Purgativ neîntrecut

RAME

încadrări de tablouri
ARTISTICE
CONVENABILE
COMANDAȚI LA
Magazinul de Galanterie
Boncescu
Str. Lăpușneanu 17
Comenzile se efectuează în atelierele
M. HUȘTIUC

PIERDUT buletinul biroului populației Iași No. 6044 din 28 Aprilie 1921 pe numele de Leizervoici Adolf din str. Universității 11.

Acest buletin se declară nul.

PIERDUT livretul de servitor Iași No. 465 | 1937 pe numele de Vilt Elisabeta.

Il declar nul.

CAUT bani ipotecă prim rang casă în centru. Adresați la d. Gh. Gherasim str. Pojarniciei 18.

SE CAUTĂ PENTRU ÎNCHIRIERE casă nouă (sau apartament), construită de cel mult cinci ani, având patru camere de stăpân, bae instalată, parchet, sobe teracotă, electricitate.

Cine are de dat cu chirie este rugat să comunice în scris la redacția ziarului „Opinia" sub inițialele C. M. C., arătând strada și numărul exact, și ora la care se poate vizita.

CAUT în apropierea liniei de tramvaiu un imobil pentru o capelă creștină și locuință familiară potrivită, cu un loc viran mai mare de 1500 m. p.

Chiria anuală vre-o 25.000 lei. Oferta a se adresa la administrația ziarului sub X până la 12 Febr. a. c.

Primăria Municipiului Iași

Ordonanța

Noi, N. N. Gane Președintele Comisiei Interimare a Municipiului Iași;

Având în vedere deciziunile Ministerului de Industrie și Comerț No. 99362 și No. 99364 din 24 Ianuarie 1938, publicate în Monitorul Oficial No. 19 din 25 Ianuarie 1938;

Având în vedere dispozițiunile legii pentru înfrânarea și reprimarea speculei ilicite;

Având în vedere dispozițiunile legii administrative;

ORDONĂM:

Cu începere dela data afișării acestei ordonaețe și până la noi dispozițiuni, fixăm pentru articolele notate mai jos, următoarele prețuri maximale de vânzare:

Petrolul (densitatea 0.825) kgr. lei 3.68, litrul lei 3 în detaliu.

Sarea se va vinde cu lei 2.70 kg. din depozitele Casei Autonome a Monopolurilor, sau depozitele particulare autorizate,—iar de către revânzători cu lei 3.40 kgr. în detaliu.

Aceste prețuri se vor afișa vizibil, la toate localurile cari vând articolele mai sus.

Toți cetățenii sunt rugați și au dreptul dela lege, să denunțe în scris, sub proprie isc ălitură, orice infracțiune săvârșită la prezenta ordonanță.

Organele prevăzute la art. 26 din legea speculei, precum și agenții de control delegați de Municipiu vor supraveghea stricta aplicare a acestei ordonanțe, dresând procese-verbale contra celor ce vor contraveni.

Dată în cabinetul nostru astăzi 29 Ianuarie 1938.

Președ. Comisiei Interimare
N. N. GANE
Secretar G-ral, Ch. Dragan
03822 29 Ian. 1938

DOCTOR
Iosif Goldenberg
Medic de Spital
Specialist în
BOLI DE PIELE, SIFILIS VENERICE
Strada Palat No. 2
(vis-a-vis de Palatul Administrativ)
Cons. 8-11 dim. 3-8 p. m.

Dr. Gancevici
consultă
BOLI DE PIEPT
Str. Lăpușneanu 19
Luni, Mercuri și Vineri
între orele 1—4 p. m.
Telefon 1486

LUNI 7 FEBRUARIE -- LA SIDOLI

O mare premieră

Ultima misiune a Macului Roșu

după Baroneasa D'Orczy cu noua distribuție engleză

HARRY K. BARNESS Sophie Stewart — Margaretta Scott și James Masson

Regie: Alex. Korda

În delegația permanentă liberală s'a alcătuit lista de candidați

Un singur georgist pe listă

Aseară a avut loc la clubul liberal din Piața Unirii, întrunirea delegației permanente sub președinția d-lui Victor Iamandi. Luând cuvântul, d. V. Iamandi amintește de împăcarea cu georgiștii și socotește reintregirea forțelor liberale ca un act de înțelepciune și patriotism.

In continuare d. Victor Iamandi vorbește despre componența listei de candidați, arătând că a fost compusă din elemente cu o prizâ serioasă în opinia publică și în massa electorală.

Listele întocmite însă nu înseamnă o consacrare de viitor, căci organizația locală dispune de elemente de valoare și vor fi puse în valorificare la vremea lor.

Apoi d. Victor Iamandi dă cetire listei de candidați în următoarea componență:

La Cameră—d-nii Victor Iamandi, Osvald Racovițză, Tancu Zipa, Dimitrie Dimitriu, Eduard Lăzărescu, Teodor Zipa, Em. Diaconescu și Ion Axinte;

La Senatul Universal—d-nii Mihai David și Xenofon Eraclide; la *Senatul Comunal* d. Vasile Iamandi.

*

De remarcat că la ședința delegației permanente au lipsit reprezentanții fostei organizații georgiste.

Apoi pe lista de candidați pentru alegerile parlamentare nu figurează din partea georgiștilor decât d. Xenofon Eraclide.

Pare iarăși semnificativ că în declarațiile făcute aseară, d. Victor Iamandi n'a amintit nimic de grupul H.

Lista nat.-țărănistă

La tribunalul local s'au depus eri candidaturile partidului național-țărănesc pentru alegerile dela Cameră și Senat.

La Cameră d-nii prof. Nec. Costăchescu, prof. Gh. Zane, prof. Vasile Petrovanu, prof. Traian Ionașcu, învățător Leon Irimescu, av. Anibal Ciurea, av. Alf. Herovanu și av. Nec. Gheorghiade.

Senat d-nii avocat Ion Rang și profesor M. Bantaș.

Colegiul ad-tiv d. profesor I. C. Botez.

Lista poartă No. 3 și are semn trei puncte.

Un front al meșteșugarilor români

Consfătuirea dela Camera de Muncă

Din inițiativa conducerei Camerei de Muncă, s'au adunat ieri seară meșteșugarii români creștini, pentru a se înjgheba un front naționalist, care să aibă de scop apărarea intereselor meșteșugărești.

Au luat parte peste 300 de patroni, lucrători și funcționari particulari.

Adunarea a fost prezidată de d. *D-tru Cojocaru*, industriaș, care a arătat că este necesară o unire a tuturor meșteșugarilor, pentru promovarea intereselor de breaslă.

Dl. Al. Rener, a făcut o expunere a situației meșteșugarilor din Iași.

Arată nevoia de credit, pentruca meșteșugarii să-și poată indeplini cu spor profesiunea.

D. Fedeleș vorbește în acelaș sens și cere bună-voință din partea autorităților pentru cauza meșteșugarilor.

D. Ion Alexandrescu președintele Casei Asigurărilor Sociale, propune ca meșteșugari să depuie fiecare câte o sumă de bani, și să se creieze o societate, iar cu capitalul strâns să se poată lua în antrepriză diferite lucrări, cari să fie distribuite meșteșugarilor români.

D. Gh. Roban, exprimă încredere în actualul guvern și în d. Gh. Cuza ministrul muncii.

D. Petrican propune formarea unui comitet, care să recomande pe meșteșugari la diferite lucrări.

D. D-tru Galencu, cere ca statul să vie în ajutorul meșteșugarului care ia diferite lucrări, și să-l ajute cu banii pentru a putea termina lucrările.

D. N. O. Mărgărint, arată că meșteșugarul român, nu a avut până acum posibilitatea de a se ridica, din cauza politicei.

De astă dată, între meșteșugari nu trebuie să mai existe nici o politică, ci să-i preocupe numai problema intereselor profesionale. Deasemenea meșteșugari nu trebuie să-i preocupe nici problema evreilor, căci de aceștia se va îngriji partidul național creștin.

D-sa propune o federalizare a tuturor asociațiilor existente.

D. *Ruși Arlur*, arată că meșteșugarii nu sunt încă destul de pregătiți pentru problemele sociale și deaceia au nevoie de a fi sfătuiți și ajutați pentru apărarea intereselor lor.

Mai iau cuvântul diferiți, fruntași ai meșteșugarilor, după care se hotărăște ca mâine—Duminică—la orele 4 p. m., să se adune din nou toți meșteșugarii ieșeni, când se va constitui Frontul naționalist al meșteșugarilor și se va alege și un comitet de acțiune.

Toți patronii, lucrătorii și funcționarii particulari s u n t convocați la această adunare

emil ghiurtz

Se vor revizui listele electorale

ale Camerelor de Muncă

Camerele de Muncă din țară vor interveni la minister, pentru amânarea alegerilor de consilii.

Această amânare e cerută pe motivul că intenționat s'a omis din listele electorale elementul românesc.

Odată cu amânarea alegerilor de consilii, se va cere ministerului și modificarea termenelor din regulamentul electoral al Camerelor de Muncă, pentruca să se facă revizuirea listelor electorale și complectarea lor cu elementul românesc care a fost omis.

REP.

x Conferință.—Aula Universității, Duminică 27 Februarie ora 17 va avea loc conferința d-lui medic șef dr. Neculai Cădere, care va trata despre: „Fenomene îngrijorătoare în problema desvoltării neamului românesc".

Are nevoie de

Ceaiul Cisbey

Acesta este remedtul cel mai eficace contra acneei, coșurilor, roșeților, durerilor de cap și toate viciile sângelui, datorite CONSTIPAȚIEI.

Ceaiul CISBEY compus numai din plante selecționate, se ia în infuzie, după masa de seară.

Prețul cutiei de 100 gr. lei 60. La toate farmaciile și drogheriile. Depozit pentru România: București III str. Toamnei 108.

„Agentura electorală primează munca și onestitatea"

(Continuare din pagina 1-a)

mai puțin pe acea de agent electoral.

In convingerea că în organizația de sub președinția D-voastră, agentura electorală primează munca și onestitatea—exemplele din ultimii ani, înmulțindu-se—și cum nu doresc să devin un element necesar clubului, sub acest raport, vă rog să primiți demisia mea.

Dacă am lăsat să treacă acești aproape patru ani de când, de fapt, m'am retras din organizația D-voastră, am făcut-o numai pentru a nu lăsa în urmă impresia ca despre un partizan nesatisfăcut, nemulțumit.

Știți prea bine, nu am cerut nici odată, organizației, nici un fel de satisfacții personale, drept echivalent al unui sport de muncă și onestitate, duse la extreme, — aport însă deconsiderat în cercul D-voastră, cu toate deziluziile și grelele încercări ce aveți a suferi, pe urma acestei concepții.

Sfârșesc cu dorința ca plecărei mele de sub emblema organizației de Iași a partidului național-liberal, de și un simplu fapt divers, să nu i se dea — din malițiozitate—semnificația părăsirei de către șoareci a corăbiei amenințată de innec".

Iași 21 Ianuarie 1938

Interesantă acțiune de divors

D-na Olga Leonid Strâmbeanu din str. I. C. Brătianu 153, a introdus acțiune de divors contra soțului ei d. Leonid Strâmbeanu.

In acțiunea de divors, d-na Strâmbeanu, arată că la căsătorie, a fost indusă în eroare de soțul ei, care a declarat că este inginer electro-technic, când în realitate nu era nici... student.

*

D-na Maria Stângaciu din str. Stejar 54, a cerut tribunalului a se încuviința o poprire pe pensia soțului ei d. Gh. Stângaciu, care a fost obligat să-i plătească lunar pensie alimentară.

Scurt istoric

al Liceului Militar din Iași

(Continuare din pagina 1-a)

Șeful acestei prime promoții a fost elevul Șerbănescu Teodor, colonelul de mai târziu.

Din peripețiile școlii

In 1862 se ordonă Unirea școalei dela București cu aceia dela Iași într'una singură tot la Iași; dar din cauză că aici localul era neîncăpător, școala dela Iași s'a dus la București, în localul din Calea Griviței, unde unii din noi au învățat mai târziu, sub denumirea de Școalele Militare Unite.

Astfel, în acel an, școala de aci din Iași, a încărcat toată zestrea în căruțe multe și a pornit caravana spre capitală, unde au ajuns după o călătorie de 7 zile.

Soarta face că la 10 Martie 1865, un incendiu puternic distruge mare parte din clădirea școalelor militare unite dela București și atunci caravana acestei școli vine înapoi la Iași și se așează în casele *Ghica-Deleni* dela Copou, aici pe strada Carol, de unde în luna Octombrie 1870 se mută mai la vale, chiar aci în localul vechi, casa lui „Costache Sturdza".

Anul 1870 este ultimul an Școalelor Militare-Unite, căci ele se despart în două:

Școala Militară de Infanterie și Cavalerie, care se duce la București, iar școala dela Iași devine Școală Pregătitoare pentru aceia din București și i s'a dat numele de „Școala Fiilor de Militari Iași".

De aci înainte învățământul ia un alt aspect, căci cursurile ce se predau sunt acele cerute pentru bacalaureatul științific, având în plus cursurile militare.

Elevii absolvenți distinși erau trimiși la studii în străinătate, cu deosebire la Brest și Livorno pentru a deveni ofițeri de marină.

Școala a funcționat sub acest titlu până la 10 Mai, anul 1900, când Marele Stat Major a hotărât să se numească:

„LICEUL MILITAR IAȘI"

având cursurile liceelor civile, pentruca diplomele să fie în totul echivalate.

Atenții regale

Invățământul în acest liceu a fost totdeauna la înălțimea cuvenită unui institut de elită, din toate punctele de vedere, prin valoarea corpului didactic, prin sistemul pedagogic și prin rezultatele obținute. Ca dovadă a bunului nume al acestei școli, este faptul că s'a bucurat de atenția regală în două rânduri:

La 10 Mai 1902, Marele Rege Carol I, a ordonat înscrierea în această școală a iubitului Său Nepot A. S. Regală de atunci, Principele Carol — Majestatea Sa Regele Carol al II-lea, iubitul nostru Suveran de astăzi. Deasemenea defunctul Rege Ferdinand I, întregitorul de neam, a binevoit să acorde liceului Inalta cinste de a înscrie, pe ziua de 6 Decembrie 1914, pe A. S. Regală Principele Nicolae.

In timpul marelui războiu de reîntregire, acest liceu și-a suspendat cursurile până la Ianuarie 1919.

Intre timp foștii elevi ai liceelor militare aflați în Moldova, au fost strânși într'un liceu, denumit liceele militare întrunite, care a funcționat în 1917-1918 în localul școalei normale Vasile Lupu.

In acest timp, localul acesta al școlii a fost ocupat de Marele Cartier General până în toamna anului 1918, când s'a sunat cea de a doua mobilizare.

Absolvenți de mare valoare

Nu pot încheia această scurtă expunere fără să arăt și roadele strălucite ale învățământului în acest liceu, amintind pe câțiva din mulți-

(Continuarea în pagina 3-a)

Evitați și îngrijiți
TUSEA, GUTURAIUL, cu
PASTILE VALDA

x *Modificare în repertoriul Teatrului Național.* — Premiera piesei *„Faguri din munții Vrancii"* a d-lui profesor Traian Gheorghiu a fost definitiv fixată pentru Marți 8 Martie a. c. în loc de 1 Martie, cum s'a anunțat într'un număr trecut al gazetei noastre.

Nereguli la Casa asigurărilor sociale?

Un denunț în cercetarea parchetului local

Parchetul local a primit un denunț că la Casa Asigurărilor Sociale s'ar fi săvârșit unele nereguli.

Cu ocazia aprovizionării de către comerciantul Lupu Stănescu cu 2 vagoane cocks, nu s'ar fi ținut licitațiile legale, și nu s'ar fi recepționat cantitatea exactă.

Aceiași situație este și cu aprovizionarea Casei Asigurărilor Sociale de către întreprinderile Petroșani, cu 8 vagoane cărbuni.

Denunțul a fost repartizat spre cercetări cabinetului I Instrucție.

D. Jude instructor Trian-daf a audiat eri pe furnizorul Lupu Stănescu, d. Buhoci directorul Casei Asigurărilor Sociale, intendentul Bosânceanu, șeful mecanic Cristian și o parte din camerierii instituției.

Magistratul instructor a cerut dosarele de licitații.

g.

Epilogul fraudelor dela Prefectura Jud. Baia

Am relatat la timp fraudele săvârșite la prefectura județului Baia.

Procesul acestei afaceri, a venit din nou spre judecare în fața Curții de apel din Iași S. I-a, care a admis în parte apelurile declarate de inculpații Alexandru Baican și Octav Gheorghiu, decizând următoarele:

Condamnă pe susnumiții inculpați la câte un an și 6 luni închisoare corecțională.

Obligă pe inculpatul A. Baican să plătească prefecturei jud. Baia suma de 38,695 lei despăgubiri civile, și pe ambii inculpați să plătească aceleași prefecturi suma de 106,942 lei despăgubiri civile și 10.000 lei cheltueli de judecată în solidar.

Sold
TRINACO
„TRINACO"
Soldează toate articolele de sezon cu prețuri extrem de reduse
„TRINACO" -- IAȘI --
str. Ștefan cel Mare 1
Sold

O artistă din Iași implicată în delapidarea de la Vama București

Precum se știe, acum câteva zile a dispărut casierul Dumitru Marinescu, de la Vama Poștei din Capitală, luând din casa instituției suma de 900.000 lei.

El a lăsat o scrisoare șefului său, în care arată că a cheltuit banii și nu are altă soluție decât sinuciderea.

Cu toate cercetările, nu s'a dat de urma defraudatorului.

Când iată că o scrisoare primită la vamă pe numele lui Marinescu, l'a divulgat.

Amanta de la Ploești

Marinescu ducea o existență dublă.

Acasă era un soț liniștit care-și vedea de gospodărie și de slujbă.

In realitate însă, el făcea chefuri și cheltuia nebunește în tovărășia tinerei artiste Hermiona Tecuceanu, diseară în localuri de noapte.

Hermiona Tecuceanu a absolvit conservatorul de artă dramatică din Iași și a activat un timp la Teatrul Național din localitate.

Prin fizicul ei poate atrage orice bărbat, astfel că nu i-a fost greu să-l subjuge pe Marinescu.

Ea a cântat într'un restaurant din București; iar în ultimul timp avea angajament la „Trocadero" în Ploești.

Marinescu s'a încurcat cu ea încă de pe când era la București.

A început să cheltuiască și suma defraudată a crescut mereu.

Când a dispărut din București, el s'a dus la amantă în Ploești.

De-acolo au plecat amândoi la Brașov și s'au pus pe chefuit.

Până ce au fost descoperiți și aduși în Capitală.

Acum cei doi amanți se află la răcoare; iar anchetatorii caută să stabilească unde-s banii, căci în buzunarul lui Marinescu nu s'au găsit decât... 27 de lei.

Informațiuni

x D. prof. I. Petrovici, ministrul educației naționale, a semnat o decizie prin care învățământul complimentar (supra primar) este suspendat pe ziua de 1 Martie a. c.

Motivul suspendării este nevoia reorganizării acestui învățământ, întrucât așa cum a funcționat n'a dat rezultate bune.

Intre 1—15 Martie elevii cursului complimentar vor da un examen pentru încheierea anului școlar în curs.

x Dl. N. Kaizerman, din str. Lozonschi ne roagă să arătăm că d-sa nu are nici o legătură cu cazul unui alt d. Kaizerman, domiciliat în str. col. Langa.

E o simplă potriveală de nume.

x Viața plină de peripeții a medicului, care ascunde o taină adâncă, după dificultățile vieței studențești, iată ce formează tema filmului pasionant „Secretul Doctorului F." ce rulează azi la Scala, odată cu filmul de aventuri senzaționale „Misterul camerei obscure" din lumea gangsterilor americani.

x Profitați de săptămâna lânurilor la „COMOARA":

Lână Franceză lei	15	scul.
„ Carmen	15	„
„ două culori	19	„
„ Michelin	21	bob.
„ Angora	33	„

x Un tânăr ofițer francez, îndrăgostit de o femee frumoasă și fără suflet, reușește, cu toate scăderile și compromisurile la cari se scoboară din cauza pasiunei lui — să înduioșeze adânc. Femeia fatală, Marie Bell creiază un rol extraordinar, alături de Pierre Richard Wilm, Ch. Vanel Pitoeff, în filmul minunat „Jocul cu moartea" ce va rula de Luni la „Scala".

Studenții medicinești din Iași cer „numerus clausus" la Facultate

Membrii asociației studenților români la medicină, au ținut ședință sub președinția d-lui Nițu, care a dat cetire programului de activitate a noului comitet.

Se propune unificarea învățământului medical la cele 3 facultăți de medicină din țară, de comun acord cu soc. din București și Cluj.

Se ia apoi în discuție chestiunea evreilor în universitate, și se propune „numerus clausus" la medicină, în proporție de 2 la sută pe țară.

Tot odată s'a hotărât ca pe viitor, nici un student evreu să nu mai experimenteze pe bolnavii creștini pentru tezele de doctorat.

Se va cere revizuirea felului cum s'au acordat bursele studențești. Deasemenea se va interveni la minister pentru imbunătățirea învățământului în clinica spitalului Sf. Spiridon, cum și micșorarea taxelor la facultate.

S'a hotărât apoi elaborarea planului de ridicarea unui cămin la Iași, cum și unul la munte sau la mare.

La urmă, s'a constituit noul comitet în felul următor:

Președinte: drd. O. S. Nițu.

La departamentul externelor: d. drd. E. Micu, vice-președinte și membrii delegați d-nii: Alexandru Ventonică și V. Bănulescu; d. Vârgolici-secretar.

Departamentul internelor: drd. Vitalie Malbică - vice-președinte; drd. M. Burmuz secretar g-ral; N. Frasin casier; A. Deciuaj casier; T. Șiposbibliotecar; Alex. Gheorghiu ajutor bibliotecar, iar d-nii T. Popa și M. Dordon, secretari.

Departamentul Asist. Sociale și al Centrului de Transfuzie, d. d-rd. Sorin I. Mușat, iar d. M. Gălinescu-secretar.

S'a stabilit ca, Marți 8 Februarie crt., când se împlinesc 41 de ani dela înființarea acestei societăți, să aibă loc o ședință festivă, în cadrul căreia va fi proclamat președinte de onoare d. prof. D. R. Grațoschi, Decanul Facultății de Medicină.

Vor mai face parte din această asociație toți profesorii titulari ai Facultății de Medicină, cari au fost președinți sau membrii în comitetul de conducere a societății.

VIRGIL GH.

x D. avocat Nec. Schiopu, a fost numit pe data de 1 Februarie crt., șeful contenciosului depe lângă Camera de Muncă.

Un nou club guvernamental

Duminică 6 Februarie va avea loc inaugurarea și sfințirea clubui național-creștin cu denumirea „Radu Vodă", din strada Marta No. 45.

Serviciul religios va începe la ora 10 a. m., și va fi oficiat de pr. paroh Mihail Ionescu, cu care prilej se va face și sfințirea drapelului.

Se anunță că vor lua parte la această slujbă și delegații de la centru.

Comitetul de conducere face apel la toți poporânii și bunii creștini a lua parte în număr cât mai mare la această solemnitate guvernamentală.

INFORMAȚII

x Aflăm cu părere de rău, facetarea din viață a d-nei Lucia C. Kilimoglu, văduva marelui boer moldovean Const. Kilimoglu.

Transmitem sincerile noastre condoleanțe familiei.

x Cursul de Rezistența materialelor dela Școala Politehnică „Gh. Asachi" începe astăzi Sâmbătă 5 Februar la ora 18, în Amphiteatrul de Fizică dela Universitate. El este ținut de d. A. D. Potop care va vorbi despre: „Resursele Rezistenței materialelor în Arta de a construi".

Cele'alte cursuri urmează săptămânal, Mercurea dela 11 jum.—13 și Sâmbăta dela 14 jum.—16.

BALUL CRUCEI ROȘII în saloanele Cercului militar.

x Duminică 6 Februarie ora 5 (17) în sala Ateneului Popular Tătărași, se va ține a patra adunare generală o cooperativă „Tătărași", când se vor face și vărsămintele părților sociale subscrise.

x Colectura Gh. Stănoiu a făcut reclamație împotriva d-lui Oscar Weiss,—și nu Colectura Hermes cum din eroare a apărut în ziar.

x Balul Călăreților va avea loc la 26 Februarie în saloanele Cercului Militar. Intrarea numai cu invitații. Va fi cel mai reușit, ca în toți anii, și cel mai fastos al sezonului ținuta de rigoare.

Vor veni invitați din toate orașele Moldovei, precum și delegați dela toate regimentele.

x BAL. — Sâmbătă 5 Februarie a. c. are loc

Hemoroizii și nervii Dvs.
Probabil că n'ați găsit încă remediul potrivit. Cumpărați supozitoarele ANUSOL Goedecke. Veți găsi repede ușurare și vindecare. Anusol Goedecke este renumit și întrebuințat în toată lumea. Vă veți mira, cât de curând vor dispare durerile jenante. Intrebați medicul Dv.
Anusol Goedecke

Știri bisericești

Studenții teologi dela Chișinău vizitează Iașul

DL prof. univ. I. D. Ștefănescu de la Facultatea de Teologie din Chișinău, a decis ca studenții d-sale dela Chișinău să viziteze de mai multe ori pe lună Iașul, pentru studii religioase.

Astfel astăzi au sosit în localitate 50 studenți teologi, care vor sta la Iași două zile.

In acest timp studenții vor fi conduși de d. prof. Ștefănescu pe la toate bisericile istorice, — din Iași și împrejurimi.

Protopopii moldoveni la I. P. S. Nicodim

Eri au sosit în localitate preoții protopopi: Iacob Chiticariu-Baia, Gheorghe Maxim-Neamțu, Gheorghe Vâlcu-Dorohoi, Mihai Zăhărescu-Baia și Grigorescu-Baia.

Protopopii s'au prezentat pe rând la palatul metropolitan, felicitând pe I. P. S. Nicodim cu prilejul împlinirii a trei ani de arhipăstorire.

Predica d-lui prof. Ștefănescu

Mâine dimineață după slujba religioasă, d. prof. univ. I. Ștefănescu va ține o nouă predică în catedrala metropolitană, vorbind despre „Explicarea Sf. Evangheliu".

La această predică va asista și I. P. S. Mitropolit Nicodim.

Credincioșii ieșeni sânt invitați a lua parte în număr cât mai mare.

Vizitele episcopale

Se știe că la hramul Mitropoliei au luat parte și P. S. episcopii Gherontie al Tomisului și Cozma al Galaților.

Cei doi episcopi au părăsit eri Iașul, plecând la reședințele lor.

REP.

x *„Un om care dă palme vieții"*, piesa d-lui Octav Dessilă, își continuă seria succeselor, astă seară, și mâine Duminică în matineu și seara.

Triumful filmului francez
JOCUL CU MOARTEA
Un film extraordinar de Jacques Feyder cu
Marie Bell
CHARLES VANEL, PIERRE RICHARD WILLM
F. ROSAY
G. PITOEFF
O acțiune patetică, impresionantă, scrisă și însenată de cel mai mare regizor al Franței și interpretată de fruntașii studiourilor pariziene
AL DOILEA FILM — O PREMIERA EXCELENTA
Călătorie de nuntă
cu 50% reducere
Muzică, veselie, cu Ernest Verebes și Irene Agay
DE LUNI LA SCALA

CINEMA „TRIANON"
ULTIMELE 2 ZILE
Formidabila realizare
India în flăcări
Un film care întrece tot ce s'a făcut până azi în acest gen cu
Shirley Temple
și VICTOR Mac LAGLEN
Al doilea film
Dragoste în viteză
O comedie cu Ann Sothoren și Don Ameche
Luni 7 Februarie
Gigantica realizare
Farmecul Bohemei
cu Martha Eggerth, Jan Kiepura, Theo Lingen, P. Kemp
Al doilea film
Patrula de noapte
cu câinele polițist RIN TIN TIN

Amatori fotografi
Developați, copiați, măriți la
Fotograful Z. WEISS
Piața Unirii

CINEMA SCALA
— 2 premiere excepționale —
Secretul d-rului F.
cu Albrecht Schönhals din „Mazurka"
Al doilea film
Misterul camerei obscure
cu cea mai frumoasă vedetă americană
GAIL PATRICK și LEW AYRES
JURNAL PARAMOUNT și Complectare

Scurt istoric al Liceului Militar din Iași

(Continuarea din pagina 2-a)

mea de eroi și conducători de oști pe câmpul de luptă care fac fala neamului nostru:

— Domnul Mareșal Prezan Constantin, șef al Marelui Cartier în Marele Război, care a absolvit această școală în 1878, ale cărui merite de conducător de oști sunt cunoscute peste hotare;

— Generalul Culcer, ofițer de mare erudiție, comandant al armatei din Oltenia;

— Dl. General Panaitescu Scarlat, în retragere, profesor la Universitatea din Iași;

— Dl. General în rezervă Al. Lupescu, fost șef al Marelui Stat Major și Inspector de Armată;

— Generalul Stratilescu Dumitru, fost inspector General de Armată;

— Generalul Cristescu care a comandat armata I-a la începutul luptelor dela Mărășești, fost apoi inspector de Armată și șef al Marelui Stat Major;

— Generalul Tomoroveanu Victor, mort în luptele cu Ungurii în marșul către Budapesta;

— Dl. General Ștefănescu Constantin, fost Ministru al Apărării Naționale și fost șef al Marelui Stat Major;

Este lung șirul marilor noștri șefi, care au ilustrat și această școală și cariera militară.

Deasemenea mare este numărul foștilor elevi ai acestei școli, ofițeri morți în chip eroic pe câmpul de luptă și pentru care păstrăm în sufletul nostru o pioasă amintire.

Aceste distinse personalități au fost formate la școala aceasta unde învățătura și educația merg mână în mână,

Foști comandanți

La aceste strălucite rezultate au contribuit generații de ofițeri și profesori dintre cei mai distinși ai neamului, pentru care păstrăm toată admirația noastră.

Destul să amintesc pe vrednicul ostaș și om de cultură, Generalul Macarovici din Artilerie, care a comandat școala 13 ani, pe când era colonel; pe Generalul Gheorghiu Zamfir din Geniu, ostaș de mare cultură, care a construit școala nouă din față, după planurile și sub conducerea sa; pe Generalul Broșteanu Ernest, din timpul războiului și pacificatorul Basarabiei, etc. etc.

Dar nu putem uita nici pe strălucitii profesori din toate timpurile ai acestui liceu, cărora elevii trebue să le poarte o vie recunoștință pentru grija deosecită cu care știu să le insufle iubirea de știință și practica bunelor deprinderi în viață.

*

Dl. col. Apostolescu a încheiat cu aceste inimioase cuvinte:

„Iată deci iubiți elevi, trebue ca munca noastră de fiecare moment să fie închinată scopului înalt de perfecționare personală, intelectuală și morală, pentru ca astfel să contribuiți la menținerea prestigiului acestei școli atât de scumpă nouă tuturor, precum și acelora care și-au făurit aici idealurile de viitor, legate de o temeinică educație patriotică, puse în slujba scumei noastre Patrii.

„Să fiți mândri de înaintașii voștri, mândri că faceți parte din acest liceu de elită, unde corpul ofițeresc și didactic pun tot sufletul la buna voastră îndrumare și să munciți iară preget pentru atingerea țelurilor urmărite.

„Iar acum pentru încheiere trebue să ne aducem aminte că munca noastră se face sub auspiciile Marelui Strajer, Iubitul Noatru Suveran, Maiestatea Sa Regele Carol al II-lea căruia îi dorim sănătate și viață îndelungată plină de înfăptuiri, pentru fericirea scumpei noastre Patrii

Trăiască M. S. Regele Carol al II-lea,

Trăiască Măria Sa Mihai, Mare Voievo de Alb Iulia".

x Dinți albi și sănătoși, și gură parfumată se obține înrebuințând *Pasta, Pralul și Apa de gură Odomenthol* care împiedică caria dentară, distruge microbii vătămători, dând dinților splendoarea cuvenită. Depozit Farmacia Dr. Ratianu Cuza Vodă 83. Marcă depusă.

Francine și Colonel Arghir, Georgette Ghica, Călin și Anca Bursan, George și Eliza Pallady, Alexandru și Lilica Pallady, Lucie și Tony Bulandra, Mimi Sturza, Marion și George Racovițză, Toto și Jeanne Pallady, Vasile și Constance Pallady, precum și familiile înrudite: Ghica, Cantacuzino, Catargi, Krupenski, Sturza, Negruzzi, Vârnav, Miclescu, Rossetti, Terente, au durerea de a anunța prietenilor și cunoscuților încetarea din viață a scumpei lor

Lucia C. Kilimoglu

în ziua de 4 Februarie 1938 Ceremonia religioasă va avea loc Duminică 6 Februarie ora 15 la Cimitirul Eternitatea Iași.

Blocul Pensionarilor Publici din Iași face cunoscut încetarea din viață a pensionarului

Sfichi Mihai

Membru al Blocului și înscris la Casa de Deces.

Inmormântarea are loc mâine Duminică 6 Februarie a. c. ora 12 a. m. Cortegiul va pleca din str. Ipsilanti 33 spre cimitirul Sf. Vasile.

ULTIMA ORA

Continuă tratativele pentru un acord al opoziţiei

D. Gheorghe Brătianu face legătura între liberali şi ţărănişti

Dar sînt dificultăţi mari

Bucureşti 5.—In cursul zilei de eri au continuat tratativele pentru încheierea unui acord al partidelor de opoziţie.

Dimineaţă s'a întrunit biroul partidului ţărănesc, luându-se în discuţie chestia acestui cartel al opoziţiei.

Apoi dl. Iuliu Maniu a avut o întrevedere cu dl. Corneliu Codreanu.

Şi dl. I. Mihalache a sosit în Capitală, spre a vedea care-i situaţia.

Se observă că fruntaşii politici mai mult ţin consfătuiri decât să facă propagandă electorală.

*

In consfătuirile ţinute eri, pentru încheierea unui front al opoziţiei sau făcut următoarele propuneri:

a) întocmirea unor liste de candidaturi comune ale opoziţiei; b) acord pentru asigurarea libertăţii alegerilor şi c) eventualitatea abţinerii opoziţiei dela alegerile administrative şi parlamentare.

Toate propunerile însă găsesc rezistenţă în unele grupări astfel că realizarea acordului întâmpină greutăţi serioase.

Totuşi se păstrează contractul între partidul liberal şi cel ţărănesc.

Legătura o face dl. Gh. Brătianu.

*

Dl. Iuliu Maniu a prezidat eri şedinţa secţiei de studii militare a partidului.

După terminare, membrii acestei secţii au oferit o masă d-lui Maniu.

Pregătirile electorale ale guvernului

Bucureşti 5.—Guvernul continuă pregătirile pentru alegeri.

Eri a avut loc o consfătuire la care au participat d-nii Oct. Goga, Armand Călinescu, Şavu şi ing. Gigurtu.

Dl. prof. A. C. Cuza a avut o întrevedere cu dl. Oct. Goga, după care a făcut o vizită d-lui prof. N. Iorga.

Seara dl. prof. A. C. Cuza a avut o nouă consfătuire cu primul ministru.

In întrevederile de eri s'a perfectat acordul cu dl. Iorga.

D-sa va primi 16 locuri. Dl. prof. Iorga nu va candida (d-sa este senator de drept).

Se crede că astăzi se va încheia şi acordul cu averescanii.

Dl. prof. Papacostea a vizitat eri pe d-nii Oct. Goga şi Ar. Călinescu, după care a avut o întrevedere cu dl. Mareşal Averescu.

Astăzi se întruneşte comitetul executiv al partidului poporului, când se va lua o hotărâre definitivă.

*

Astăseară dl. prim-ministru O. Goga vorbeşte la radio despre o lună de guvernare.

Dl. subsecretar de stat Alex. Hodoş va citi cuvântul guvernului către ţară.

Manifestul liberal

Bucureşti 5. — Manifestul partidului liberal către ţară a căpătat redactarea definitivă.

El va apare astăzi.

Manifestul enumeră realizările liberale în cei 4 ani de guvernare şi face un apel către puterile conservatoare, pentru a sprijini partidul liberal.

Un memoriu vaidist

Bucureşti 5.— Din cercurile „Frontului Românesc" se afirmă că dl. Vaida lucrează la un memoriu asupra situaţiei politice şi a acţiunei d-sale

Raid aviatic

Bucureşti 5. — O escadrilă de avioane turceşti va face în curând un raid prin Bucureşti, Belgrad şi Atena.

Senzaţionale schimbări în conducerea Germaniei

Alţi miniştri la externe, armată şi economia naţională. Prefaceri importante în sînul armatei

Bucureşti 3.—Din Berlin se anunţă schimbări importante în conducerea militară a Reichului.

Dl. Von Neurath a trecut ca preşedinte al consiliului privat secret.

In locul d-sale, la departamentul externelor, a fost numit dl. Von Ribbentropp.

Dl. Funk a fost numit ministru al economiei Reichului.

Mareşalul Von Blomberg părăseste conducerea armatei şi preşidenţia consiliului superior de război generalul Von Fritsch pleacă din fruntea Marelui Stat Major.

Fuhrerul Hitler ia personal conducerea armatei iar conducător activ va fi generalul Von Brauschut.

Generalul Goering este anumit mareşal al Reichului.

Generalii: Von Reicheman, Becker şi Liszt au fost rechemaţi.

Gen. Kaitel din artilerie a fost numit şef al comandamentului suprem al armatei.

*

Fuhrerul Hitler a convocat Reichstagul pentru Duminică 20 Februarie.

*

Paris 5.—Din Berlin se anunţă că mai mulţi generali din armata germana se află sub supravegherea gărzii personale a d-lui Hitler.

*

Au fost rechemaţi ambasadorii germani de la Londra, Viena şi Tokio.

Viziunea mistică a unei femei din jud. Brăila

O repetare a cazului dela Maglavit

Brăila 5.— In com. Latinu, situată pe şoseaua Focşani, la o depărtare de 26 klm. de Brăila şi 1 klm. de com. Voineşti, unei femei cu numele de Ioana, soţia unui cioban, i s'a arătat Dumnezeu (moşul, cum îi zicea ea) pe un loc din marginea satului.

De atuncea mereu, adică în fiecare zi şi noaptea i se arată „moşul" iar Maica Domnului i-a spus:

„Ioano! spune oamenilor că pe acest loc unde îţi vorbesc eu, să se ridice un număr de cruci (10-12). Una din ele să fie de 12 m., înălţime. Să-ţi mai facă şi o tribună, de unde să predici tot ce îţi voiu spune eu.

„Să se mai pună şi un clopot spre a chema lumea la rugăciune, Lunea, Mercurea şi Vinerea.

„Ţie îţi mai dau darul de a mărturisi şi împărtăşi poporul".

Şi într'adevăr, pe acel loc s'au ridicat cruci, tribună, puţ, clopot, etc. iar în zilele de slujbă este pelerinaj. Zeci de comune i-au parte la serviciul divin pe care-l oficiază preotul satului şi „sfânta" Ioana.

Arestarea ing. Carp

Braşov 5.—Tribunalul militar a confirmat mandatul de arestare al ing. Carp, fost director al uzinelor I. A. R.

De la uzinele I. A. R. a mai demisionat directorul general, ing. Bastache.

In locul d-sale a fost numit dl. ing. Priboianu.

Citiţi „OPINIA"

Gâtul înţepenit de dureri

— Ce mi-ai făcut, Domnule, ...

— Am întrebuinţat singurul remediu eficace: te-am frecţionat cu Carmol*)

*) Carmol este cea mai bună frecţiune contra sciaticei, gripei, durerilor reumatice şi lumbago.

O interesantă operaţie chirurgicală cu efect neaşteptat

Cetatea-Albă 5. — Medicii din oraşul şi jud. Cetatea Albă au ţinut o şedinţă ştiinţifică, în care s'au făcut diferite comunicări.

Astfel d. dr. Smolenschy chirurg a relatat următorul caz interesant, operat de d-sa:

Un copil în vârstă de 8 ani, anume Knelif, de origină german din colonia Tepliţ, fiind lovit la cap de un cal, a fost adus la clinica sa în stare gravă. Copilul îşi pierduse cunoştinţa şi nu mai putea vorbi, deoarece fusese distrus centrul lui Brocam. D-sa a făcut imediat o trepanaţie, înlocuind o bucată din ţeastă, cu un os strein. Copilul şi-a revenit, complicaţii nu s'au ivit, însă el nu mai putea vorbi.

După 8 zile de la operaţie, copilul a început să cânte un cântec românesc, fapt care a speriat sora de caritate, care a înştiinţat imediat pe d. dr Smolensky. D-sa ducându-se la patul copilului şi întrebându-l în limba germană, ce cântec este acela, copilul, care înainte de operaţie vorbea prost româneşte, însă bine limba germană, a răspuns în româneşte.

Intrebat din nou în limba germană, copilul nu a putut scoate un cuvânt în limba sa maternă, răspunzând numai româneşte.

D. medic a constatat că schimbarea aceasta se datoreşte faptului că centrul de acumularea cunoştiinţelor de limbă germană, a fost atins, din care cauză copilul a uitat complect limba maternă; în schimb vorbeşte cu multă uşurinţă limba română, pe care la început o poseda foarte puţin.

Rusia gata să se retragă din Societatea Naţiunilor

Varşovia 5. — Din Helsingfors se anunţă că cercurile diplomatice de acolo se svoneşte că Sovietele ar fi hotărât să se retragă din Societatea Naţiunilor, dacă Franţa şi Anglia nu aplica sancţiuni Japoniei.

Aceleaşi cercuri afirmă că perspectivele unui conflict între Soviete şi Japonia devin din ce în ce mai mari, ceeace este dovedit şi prin masivele concentrări de trupe sovietice în Extremul Orient.

Regentul Horty al Ungariei vizitează oficial Polonia

Budapesta 5—Corespondentul agenţiei Stefani transmite;

Vizita în Polonia a regentului Horthy, care părăseşte astăseară Budapesta plecând la Varşovia împreună cu fiul său Ştefan Horthy şi cu d. de Kanya, ministrul afacerilor străine, este viu comentată de toată presa ungară.

In articolul său de fond de azi „Pester Lloyd" scrie că regentul Horthy merge în Polonia, nu numai ca om de stat, ci şi ca purtător al sentimentelor de amiciţie ale întregului popor ungar.

Ştiri poliţieneşti

O femee necăjită se aruncă în faţa unei locomotive

In stare destul de gravă, a fost transportată la spitalul Sft. Spiridon femeia Mărioara Cojocaru din str. Nicolina No. 133, care a încercat să se sinucidă aruncându-se sub roţile unei maşini în dreptul rampei c. f. r. din str. Crucei-Nicolina.

Iată împrejurările şi motivele care au determinat-o să recurgă la acest act disperat.

Sinucigaşa care este originară din Com. Darabani jud. Dorohoi ne declară că murindu-i soţul, a fost nevoită numai de dragul fiicei sale rezultată din această căsătorie, să se recăsătorească, crezând ca astfel, îi va putea asigura copilei o situaţie mai bună.

Insă noul soţ a început să nutrească gânduri sadice pentru fiica vitregă.

Neputând să suporte această penibilă situaţie, a încercat să-şi pue capăt zilelor, însă a fost salvată de săteni.

Venind la Iaşi, a încercat să-şi pună din nou planul în aplicare, aruncându-se sub roţile unei locomotive.

Imediat a fost anunţată „Salvarea" care a transportată la clinica I-a chirurgicală.

LZR.

O lege a presei

Buc. 5,—Guvernul lucrează la un proect pentru o nouă lege a presei.

D. Al. Hodoş, subsecretar de stat la preşedinţia consiliului, a fost însărcinat cu redactarea proectului.

Noua lege va prevede dispoziţiuni atâţ în ceeace priveşte presa propriu zisă, cât şi dispoziţiuni, referitoare la reglementarea profesiunei ziariştilor.

După ce d. Hodoş va termina redactarea proectului, el va fi examinat în consiliul de miniştri şi apoi depus pe biuroul parlamentului.

O artistă bolnavă

Paris 5. — De la Holywood se anunţă că artista Simone Simon se află bolnavă de pneumonie într'o clinică.

Starea ei este foarte gravă.

x Astă seară, se întruneşte Consiliul Casei de Asigurări Sociale, pentru a vota bugetul pe anul în curs.

PIERDUT Buletinul Biroului Populaţiei Iaşi No. 46508 din 28 Iulie 1932 pe numele de Segal Strul din str. Muzicei 12. Acest buletin se declară nul.

Cumpăr aur de bijuterii Briliante, antichităţi. Vindeţi bine

Brătianu 82

Notaţi bine No.

ORA 12

Vizitele d-lui ministru al armatei

Bucureşti 5.—Continuând seria vizitelor, dl. general Antonescu ministrul armatei, s'a văzut eri cu d-nii Mareşal Averescu şi Mareşal Prezan.

Intrevederea d-lu Istrate Micescu cu ministru Franţei la Bucureşti

Bucureşti 3.—D. Istrate Micescu, ministrul nostru de externe, a avut aseară la legaţia franceză, o întrevedere cu d. Thierry ministrul Franţei la Bucureşti.

Dl. Gr. Filipescu s'a retras dela Telefoane

Bucureşti 5. — Dl. Grigore Filipescu şi-a dat demisia din preşidenţia consiliului de administraţie al telefoanelor.

[E]pidemie de scarlatină la Brăila

Brăila 5.—In oraş bântue scarlatina.

Din cauza boalei, liceile de fete şi de băeţi şi-au suspendat cursurile.

Schimbările din Germania

Berlin 5. — Presa berlineză a primit cu multă căldură schimbările făcute în conducerea militară a Reichului.

Ziarele subliniază că acum Germania apare mai întărită în faţa ţărilor europene.

Convorbirile anglo-germane

Berlin 5.—D. Henderson a plecat la Londra.

E vorba de convorbirile anglo-germane în chestia coloniilor.

Afacerea „cagularzilor"

Paris 5. — Camera de punere sub acuzare s'a pronunţat în afacerea cagularzilor.

Au fozt menţinutd toate mandatele de arestare.

Studio Mimosa

Iaşi — Str. Cuza Vodă 7

Roagă onor. sa clientelă să-i acorde aceiaşi încredere ca şi până în prezent. Execută ireproşabil lucrări de amatori, fotografii artistice, copii de acte, fotografii p. carnete de identitate în câteva ore

INŞTIINŢARE

Societatea Creditului Fonciar Urban din Iaşi are de vânzare una centrală telefonică cu 5 posturi şi un aparat de perete Ericsohn, precum şi 3 aparate de biurou diferite mărci, cu bateriile şi receptoarele lor, toate în bună stare.

Doritorii se vor adresa la Credit serviciul Secretariatului, în orele de lucru.

GRIPA

cu tot cortegiul ei de neajunsuri; dureri de cap, de spate, de piept, febră, tulburări nervoase, trebue combătută cu un medicament, care să fie antinevralgic, să coboare temperatura şi să calmeze nervii; acestea calităţi le are numai

NEVRALGINE JURIST

Act de mulţumire

Subsemnata Maria Sfichi aduc viile mele mulţumiri Blocului Pensionarilor Publici Iaşi pentru modul cum mi s'a plătit ajutorul de înmormântare în sumă de 6652 lei pentru defunctul meu soţ Sfichi Mihai.

Maria Sfich

Persoane capabile

pot uşor câştiga 2-3000 lei lunar, fără a-şi neglija ocupaţiunile.

Reflectanţii serioşi se vor adresa Joi 3, Vineri 4 şi Sâmbătă 5 crt, orele 14-15 şi 21 d-lui Roman str. G-ral Berthelot No. 5.

DOCTOR

D. V. Dobrescu

Asistent Universitar

Chirurg al Spitalului Asig. Sociale

Str. Piaţa Sf. Spiridon

(alături de Farmacia Adace)

Boli şi operaţiuni chirurgicale şi de femei

Consult. 2—4, 7—8 seara

Desfacerea de vinuri a prof. T. A. Bădărău

s'a mutat în locuinţa D-niei-Sale din strada Păcurari, 58.

Administrația italiană în Abisinia

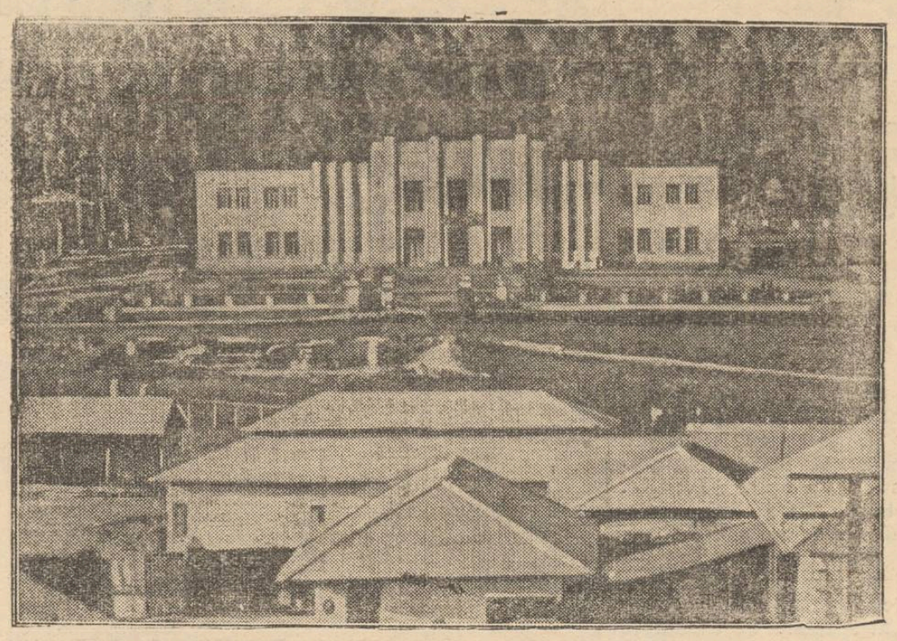

Italienii lucrează metodic la civilizarea Abisiniei. Se construesc șosele și căi ferate se amenajează terenuri agricole și exploatări miniere. Orașul-capitală Addis-Abeba ia un aspect nou, prin lucrările edilitare și construcțiile moderne care se ridică.

In clișeu, noua clădire a comandamentului militar din Addis-Abeba.

Activitatea „Luteției"

O conferință despre Paul Valery
a d-lui Charles Singevin

Prima conferință din ciclul *„Luteției"* a fost cea de Sâmbătă 22 Ianuarie din Aula Universității, când dl. *Charles Singevin* a vorbit unei săli arhipline despre *Paul Valery*.

Poezia franceză modernă născută dela Baudelaire, tinde să dea limbajului o folosință *pură* și liberat de obligația de a se mlădia la scopurile cu totul practice ale usajului comun. Inainte de Baudelaire poezia era socotită ca un simplu *gen* literar, ea nu se deosebea de proză decât prin *forma sa*, adică printr'un mod de elaborare cu totul redus la *tehnică*.

Explicația este că limbajul nu valora atâta prin el însuși. Ci ceiace importă în primul rând, era ceiace-și permitea să reprezinte. De aci nevoia de dezvoltare a *subiectului*. Cu toată opoziția lor, clasicismul și romantismul participă deopotrivă cel puțin în Franța de la aceiași estetică cu totul discursivă, întemeiată pe ideia înlănțuirei părților. Meritul și originalitatea lui Baudelaire a fost de a substitui acestei idei noțiunea de *corespondență*.

O nouă *logică* poetică se elaborează sub semnul, nu al înlănțuirei și al dezvoltărei liniare ca mai înainte, dar al analogiei. Este vorba să găsim poeziei un obiect care să-i fie strict propriu; să facem ca poezia să capete conștiință de sine ca realitate originală și specifică. In scurt, să constituim un univers poetic. Aceastâ idee duce în linie dreaptă la cea de *metodă*.

Dela Baudelaire la Mallarmé, dela Mallarmé la Valery poezia modernă în ansamblul ei poate fi considerată ca o meditație asupra metodei, ca un adevărat: *„discurs asupra metodei"*.

Este vorba să extindă, ideia de *metodă* la ceiace îi părea cel mai contrar, cel mai ireductibil: *lumea imaginației*.

Prin aceasta, poezia pretinde să fie, și ea, *cunoaștere și cunoaștere obiectivă*.

Poetul devine iarăși, nu cel ce inventează ca la clasici și romantici, dar acel care găsește (evul mediu îi numea truveri, dela verbul trouver = a găsi).

Realitatea poetică vor fi o formă, nu în înțelesul retoricei de altă dată întemeiate pe opoziția unui *fond* și al unei *forme, pură îmbrăcăminte* a unui fond; dar într'un înțeles mai curând *fizic*. In această formă ritmică care intră în câmpul spiritului ca și un atom sau un sistem planetar, rolul poetului este numai de a o descrie întocmai cum o face fizicianul. *Paul Valery* este poetul care a înțeles cel mai bine și a împins cel mai departe, această ideie a *metodei*.

El o face ca critic, prin cercetarea nemiloasă la care supune bunoară ideile romantice de *inspirație* și pe *geniu*, idei vagi care nu lămuresc întru nimic geneza creației. El o face mai ales ca poet.

Autor *obscur dificil*, e orbitor uneori; pol nalența frazei lui îi dă un aspect de echivoc. In poezie, Valery dezvălue vechea intenție carteziană, încearcă să dea poeziei un univers, după cum Descartes îl dăduse prozei.

„La jeune parque" sau *„Charmes"* operile sale, sunt aplicații sau cazuri particulare ale acestei metode universale moștenite dela Descartes și cu ceva mai înainte dela L. Da Vinci în care Valery vede un adevărat procuror.

Poemele lui Valery joacă un rol analog cu aceia ce erau tablourile lui Da Vinci: sunt exemple sau ilustrații ale *metodei*.

Poet intelectualist, posedat de demonul înțelegerei și al definirei, Valery este acel poet al cunoașterei a cărui figură tinde s'o deseneze întrucâtva în *mod logic*, toată sforțarea raționalismului francez. Raționalism hiper conștient, exasperat, și care merge până la o profundă ascoză față de viață și chiar de existență. Ființa este *„scandalul"* spiritului, dar pe de altă parte spiritul nu se poate lipsi de ființă.

Aceasta este drama spiritului care face fondul patetic al operei lui Valery, devotată în întregime unei rigori absolute și unei absolute purități intelectuale.

Aceasță voință de puritate, nici lumea nici eul nu pot ajunge s'o satisfacă. Căci spiritul gândind, lumea și eul se separă de lume și de eu prin obiecte în față lui și care îi devin perfect streine.

Așa încât el se resfrânge în sine într'o singurătate din ce în ce mai pustnică, unde nu poate nici să se mai regăsească pe el însăși.

Tentație a neantului, a neștiinței, pe care poeme ca: *„Le cimitiere marin"* (unde tratează problema ființei și neființei) „Narcis și „Ebauche d'un serpent" au exprimat-o în chip tragic.

Un singur refugiu rămâne, *„opera"* prin care poetul se smulge dublei lipse de semnificație a lumei interioare și a lumei exterioare și se recunoaște însfârșit *în aceia ce întâptuește*, căci poezia înainte de toate este înfăptuire (poesiu = în grecește = a face).

Poezia lui Valery cucerește lumea, îi dă o formă minunată, o scoate din formalismul retoric. Ceiace rămâne mai stabil mai caracteristic, mai interesant din clasicismul ecolastic, Valery îl reînvie în poezia modernă franceză.

Prin rudenia cu raționalismul Sec. 17 P. Valery e poetul care a lipsit clasicilor. A realizat combinarea poeziei moderne cu forma clasică.

Dela Baudelaire la Paul Valery e o filiațiune care se leagă de școala artei pentru artă.

Opera poetului se apropie de opera filozofului Jules de Gaultier, care spusese că una din proprietățile epocei noastre e de a înlocui viața practică prin cea estetică.

Idee fecundă care ar putea transforma civilizația, căci după cum azi poate fi o utopie mâine poate fi realitate...

*

Față de o conferință așa de interesantă și programatică a poeziei franceze moderne, publicul ieșan așteaptă și alte conferințe ale „Luteției, în care dl. Charles Singevin să ne prezinte și alte etape de ale experienței poetice franceze, dela Baudelaire până azi.

LINETTE DAVID

Tulburări ale stomacului cari provoacă ulcerația

Nu ați acordat desigur, timp de luni și de ani de zile, nici o însemnătate acelor dureri de cap, sgomotelor în urechi, senzația de amar în gură, limbei încărcate, cari se simt după două sau trei ora dela luarea mesei.

Această apăsare și somnolență, nu păreau la început îngrijorătoare. Cu timpul însă, au apărut ulcerele cari s'au cicatrizat,—desigur—dar după câte îngrijiri și câte suferințe.

Puteți evita toate acestea, luând la prima indispoziție de stomac,—imediat după fiecare masă,—puțină Magnesia Bisurata. Acest alcalin atât de bine cunoscut neutralizează, vătămătorul exces de aciditate și calmând mucoasele iritate, va pune stomacul la adăpostul complicațiilor serioase.

Magnesia Bisurata se află de vânzare la toate farmaciile și drogueriile cu prețul de Lei 75. — sau în formatul mare economic cu Lei 110 —

x **Contra durerilor musculare, articulare, sciatice** de natură reumatică sau gutoasă întrebuințați **Frantzbrantwein Mentoformic Dr. Ratianu** aprobat de Consiliul Sanitar Superior. Alină durerile redând buna dispoziție.

Depozit Farmacia Dr. Ratianu, Iași Cuza Vodă 83.

La bătături — oricât de vechi, de adânci, de dureroase, numai „Coricol".

Depozit: Farmacia Pollak Str. Ștefan cel Mare. Telefon 239

Profesorii secundari
și „Straja Țării"
Comunicatul Asociației generale a profesorilor

Față cu legea din 8 Oct. 1937 prin care O. E. T. R. a fost desființat și înlocuit cu „Straja Țării" urmând ca acum, la această fază nouă a instituției tineretului „Asociația generală a profesorilor secundari din România" să-și fixeze definitiv poziționea ei;

luând în cercetare revendicările făcute de noi cu prilejul ședințelor Consiliului general din 25—26 Octombrie 1936 și ale Adunării generale dela Cernăuți din 11 Septembrie 1937;

observând că, prin întreaga sa desvoltare, această instituțiune — „Straja Țării" — și-a lămurit pe deplin rostul, pe a începuturile sale, din puținele informațiuni ce am avut nu-l cunoșteam pe deantregul;

Considerând că întreaga noastră acțiune din trecut era motivată de o atitudine de rezervă, pe care socotim că e-o dicta prudența asupra unor eventuale confuzii ce se puteau naște între acțiunea educativă a Oficiului și cea la care o chemat profesorul prin menirea lui în organismul școalei;

declarăm astăzi, când stau mărturie și realizările sale de fapt, și normele doctrinare inițiale ca și edeziunea deplină a tuturor membrilor corpului didactic secundar la străjerie, așa cum e concepută, legiferată și condusă, că aderăm cu totul la mișcare, găsind imperios necesară această instituțiune, în folosul și al școalei, și al operei generale de constructivism național.

Nelămuririle noastre devedindu-se azi complot neîntemeiate. Comitetul își ia sarcina de a întreprinde, pe toate căile, o acțiune pozitivă de lămurire a corpului didactic secundar, față cu această Inaltă instituțiune.

In Mexic, unde pasiunile se ciocnesc
și unde sentimentele au alte legi...

Pe scena Teatrului „Trianon", Marți 15 Februarie crt. Compania dramatică a Teatrului „Regina Maria" din București va reprezenta marele succes al stagiunei „Stăpâna din la Paz".

In Capitală, piesa dramatizată de Edith Ellis după romanul „Trei generații" scris de Elinor Mo daunt, a cunoscut o neasămuită biruință artistică, reușind să țină afișul peste 100 de spectacole în șir.

Intr'adevăr, nimic nu putea impedica izbânda acestui spectacol și pe o scenă românească, după ce a cutreerat toate scenele mari europene și de peste ocean.

„Stăpâna din la Paz" e o ucra e cu o atmosferă specific mexicană. Acțiunea se desfășoară în ținutul La Paz —unde sângele clocotește cu foc, unde pasiunile se ciocnesc și unde sentimentele au alte legi decât cele din Europa.

La spectacolul de Marți 15 crt. dela „Trianon" vom vedea același decor exotic în care marea artistă *Lucia Sturdza-Bulandra* și renumitul actor *Tony Bulandra*, încadrați de elemente de prim ordin, au asigurat în București succesul teatral „Stăpâna din la Paz".

Ieșenii, întotdeauna amatori de spectacole artistice de superioară calitate, și-au dat întâlnire la regalul de artă „Stăpână din la Paz". R.

Dolliu sportiv german

Am anunțat accidentul mortal al lui Bernd Rosemeyer campionul mondial al vitezei cu automobilul.

Pe când încerca un nou record, un uragan teribil a izbit automobilul de un copac. Rosemeyer a murit pe loc.

Cliseul reprezintă ultima fotografie a lui Rosemeyer și a soției sale.

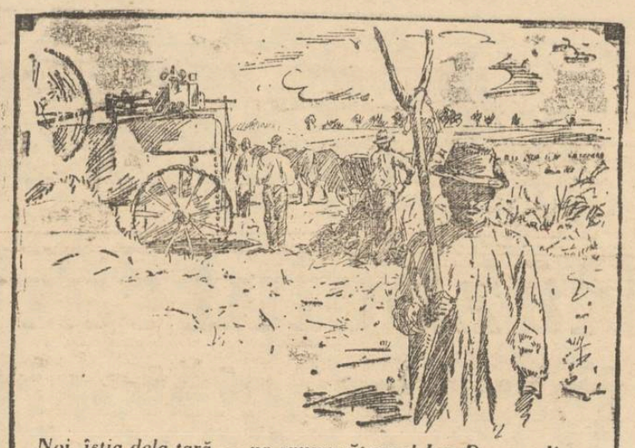

„Noi, iștia dela țară — ne spune săteanul Ion Dogaru din „Cosieni — nu prea am știut ce-s alea medicamente. De-„aceia când răceam, lăsam așa boala să-și facă drumul, „până cădeam la pat deabinelea.

„Acum însă, decând vin doctori și pe la noi, și mai mer-„gem și noi pe la oraș, știm că atunci când ne străpunge „vre-un junghiu, sau ni se învârte capul de văjăituri, nu „mai e chip de îndoială. Inseamnă că ne-a prins răceala „și că singurul leac e Aspirina, cu crucea Bayer.

„Deci noi nu așteptăm, ci prevenim reumatizmul, gripa, „temperatura și bolile ce provin din răceală, luând din „timp tabletele de Aspirină, cari ajută sigur."

ION DOGARU

BAYER

La primul semn de răceală ASPIRIN

Observați CRUCEA BAYER

„TREI ANI!..."
de GRIGORE SPIRU
cu prefață de d. Osvald Teodoreanu

Implinirea a Trei ani de arhipăstorire a I. P. S. Mitropolit Nicodim, a prilejuit colegului nostru d. Grigore Spiru să scoată la lumina tiparului o interesantă lucrare bisericească intitulată sugestiv *„Trei ani!"*...

„Trei ani!" este a patra lucrare a d-lui Spiru, redactate într'un timp relativ scurt.

Dl. GRIGORE SPIRU

Lucrările colegului nostru, scrise într'un stil popular și răspândite în mii de exemplare în masele credincioșilor, au fost de multă folosință slujitorilor bisericii în combaterea stilițtilor, cât și în propaganda culturală din negura satelor,

Recenta lucrare a d-lui Grigore *„Trei ani!"* este dedicată I. P. S. Mitropolit Nicodim, care a împlinit trei ani de când păstorește arhiepiscopia Iașilor.

Cartea omogenă a gazetarului ieșan începe cu un admirabil studiu al d-lui Osvald Teodoreanu, asupra vieții și operei I. P. S. Nicodim.

El cuprinde o documentată restabilire de fapte și întâmplări pe care d. Teodoreanu a avut prilejul să le cunoască, fie prin participare directă, fie prin verificare informativă.

Prefața d-lui Osvald Teodoreanu este o operă care rânduește pe I. P. S. Mitropolit Nicodim, în adevărata sa lumină de mare cărturar, neobosit gospodar și eminent cârmuitor spiritual.

Iar lucrarea d-lui Spiru în general prezintă un interes deosebit, atât pentru laici cât și pentru clerici. M. C.

SIFILISUL

A sosit timpul când toți bolnavii ar trebui să decidă în mod categoric de a se căuta, fiindcă știința Italiană le-a pus la dispoziție acum cel mai puternic preparat antisifilitic OROSPIROL-ul care *se ia pe calle bucală, deci cât se poate de discret*, fără injecții, neproducând nici o turburare a organismului.

OROSPIROL-ul a fost experimentat în 42 clinici universitare, în spitale din Italia și e considerat ca cel mai eficace și totodată cel mai eftin tratament.

De vânzare la toate farmaciile și contra ramburs la farmacia „La Urs" București str. Oituz 27. Cutia 360 lei.

Onor. Podgoreni!!

Aducem la cunoștința tuturor viticultorilor și pomicultorilor, că pentru plantarea de primăvară, punem în vânzare, de calitate superioară

Vițe altoite și pomi fructiferi

excluzând orice concurență. La cerere catalogul gratuit:

Asociațiunea Producătorilor viticultori „DIOSIGANA"
Diosig jud. Bihor

DOCTOR
A. Socolovschi
Specialist în boli și operații de
nas, gât, urechi
Piața Unirei
Str. Săulescu 2
DIATERMIE SPEC. ORL.
Inhalație cu ozon (electr) electroterapie, înaltă frecvență
Cons. 8½--10 12--2 5--7

DOCTOR
C. STRAT
Asistent Universitar și Medic Secundar al Clinicii Medicale
CONSULTA ZILNIC 2—5
BOLI INTERNE
(inimă, plămâni, ficat, stomah etc.)
Str. Sărărie 81

Durerea de dinți dispare cu DALIN

JURNALE DE MODE
noi, pentru sezon, au sosit la
Librăria Națională
Lăpușneanu 28

Sosoni Galoși Quadrat Riga

La răceală, nevralgii NOVAL

Războiul care vine!

Inspăimântătoare operă de moarte şi distrugere

Ori ce s'ar zice de clarvăzători şi oricâtă speranţă s'ar pune în lupta diplomaţilor paciliști, totul e zadarnic, căci războiul se apropie, ameninţând cu distrugerea şi moartea cea mai înspăimântătoare.

E o naivitate şi o amarnică înşelare, ideia că va fi evitat. El e gata şi toţii săi: Spania, China, îl vestesc.

Preg tit în umbră timp de 20 ani, întărit cu cele mai perfecţionate maşini de ucidere, elaborat de cei mai înţeleşi savanţi în arta de a ucide, el e gata; şi vai de biata lume! Nimic, nu va trebui să rămână în p'cioare; nimic nu trebuie să supravieţuiască; ruină, moarte, e scopul său. Ce nu va reuşi tunul, dinamita, va continua ecrasita, melinita, yperita, clorul etc. Şi unde a fost odată oraş, va rămâne o ruină calcinată, un morman de moluz, iar cei ce au fost odată oameni; un morman de cadavre schimonosite de gaze, carbonizate de foc.

Ideia măreţiei drăceşti; a războiului viitor, ne-a dat-o decurând cu slabe imagini, filmul de propagandă al Comitetului de Apărare Pasivă. Zic slabe imagini, căci ceia ce arată pelicula, e o nimica toată. Războiul care vine, întrece înch'puirea oricărui muritor.

In faţa acestui viitor înfricoşător; în faţa acestui spectru macabru, stai şi te întrebi, biet om neputincios, dacă e cu putinţă! Sunt fapte în viaţă de o măreţie impresionantă; sunt lucruri pe care mintea omenească nu le poate concepe; sunt tragedii pe care le suportă docilă fără să le înţeleagă. E greu să mai crezi că e ceva omenesc, cugetat, că e produsul acestei lumi care de două mii de ani luptă pentru civilizaţie şi pace. E greu pentru că ne dăm seama cum omul, luptând pentru această nobilă desăvârşire, făureşte încet propria sa nimicire. Toată ştiinţa şi tot geniul său, servesc războiului: toată perfecţia slujeşte acelaş primitiv instinct de jaf şi moarte. Literatura, ştiinţa, arta, technica; toată sforţarea talentului, e subjugată războiului.

Veţi spune, poate, că războiul nu-i făcut decât de o sigură rasă, de o ţară sau de un popor. Nu; să nu acuzăm unii oameni: ar fi ridicol; căci cauza acestei tragedii măreţe, e mai presus de om şi rasă; e în ambiţia omenirei care, căutându-şi perfecţia ideală, îşi devorează propriul ei trup.

Războiul care vine va fi una din cele mai nimicitoare lupte ce a existat vreodată în univers; va fi mormântul Umanităţii.

Veţi zice poate că războiul nu va fi atât de necruţător încât să nu mai rămâie oameni" „OAMENI" ? poate; dar Umanitatea, nu. Căci bestiile care vor fi nimicit milioane de fiinţe şi epavele ce vor supravieţui uraganului,—acestea nu vor putea pretinde că sunt, sau că vor fi, o umanitate.

Ceiace se unelteşte azi, şi ceia ce se iveşte în zorile viitorului, e opera neînvinsului om — fiară, specializat în arta de a jefui şi ucide semenii Două mii de ani au trecut zadarnic; zadarnic vor mai trece alte mii, căci bestia nu va fi răpusă, ci va continua, vanitoasă, să-şi caute perfecţia pe care o va găsi în alvia războiului!

Iată războiul care vine!

Intrezărindu-l, în faţa peliculei, m'am simţit cuprins de teamă, m'am uitat la oameni împrejur şi m'a cuprins mila. Dar amintindu-mi că-i opera ei a omenirii, nu mi-am putut opri o exclamaţie de indiferenţă:

„Şi pentru-că ţi-ai săpat mormântul, omenire, pregăteşte-te să mori!"

IOAN I. GÂRLEA

Tribuna liberă

Pe margina unui proces de calomnie

în chestia „Oastei Domnului"

Primim:

Peste câteva zile se va judeca la tribunalul din Făgăraş, un interesant proces de calomnie prin presă, intentat de d. Nicolae Lazăr, contra învăţătorului Dumitru Acostăchioaei din Comarna-Iaşi.

Pentru a lămuri opinia publică ieşană, voi reda pe scurt cauzele acestui proces.

In oraşul Iaşi apare o foae religioasă „Credinţă şi fapte" condusă de un comitet. Aceasta foae s,a înfiinţat acum şapte ani prin munca si cu banii unui grup de muncitori creştini din Iaşi şi Judeţ. Printre aceştia eram şi noi fraţii Lazăr, care am muncit fără preget în jurul acestei gazete. Eu personal am fost prin sate şi oraşe în propagandă şi am jertfit muncă şi bani numai ca această gazetă să nu moară. Mărturie despre munca aceasta pot aduce oricând, prin dovezi scrise...

Cam prin anul 1933 se iveşte un conflict de ordin moral, în comitetul de conducere al susnumitei foi, care se termină prin plecarea unui grup de susţinător. In anul 1934 am declarat verbal retragerea noastră dela această foae, grupându-ne în jurul foii „Lumina satelor" şi „Oastea Domnului" din Sibiu, conduse de Părintele I. Trifa cu binecuvântarea P. S. S. Mitrop. N. Balan al Ardealului. Pe atunci nu era încă ivit conflictul dela Oastea din Sibiu şi nici Pr. Trifa nu era caterisit (cum susţine Acostăchioae în „Credinţa şi fapte" din Ianuarie 1938). De aici începe un adevărat calvar pentru acei care n'au mai vrut să satisfacă interesele unor profitori, Am fost declaraţi ca excroci ca hoţi, deşi n'am păgubit pe nimeni (voi dovedi aceasta într'un proces public care îl voi deschide la Iaşi).

Profitând de ocazie că noi „fraţii Lazăr" eram singuri, orfani, fără mijloace meteriale, a căutat Dumitru a Coctăchioaei să ne împroaşte cinstea într'un mod mârşav, băgându-se până şi în treburile familiare, deşi n'am avut deaface cu el niciodată şi nici nu l'am cunoscut, până atunci. La toate calomniile şi atacurile lui noi am tăcut conform conceptului biblic care spune să iubim pe vrăjmaşii noştri şi să nu răspundem la rău cu rău. Tăcerea aceasta l'a înfuriat şi mai mult pe bietul învăţător dela Comarna; şi a început să repete aceste calomnii, aruncând asupra noastră tot felul de învinuiri neîntemeiate. Văzând această obrăznicie, N. Lazăr din Făgăraş l-a dat în judecată la parchetul de Făgăraş, pentru calomnie prin presă. Temându-se de sancţiuni, calomniatul face apel la toată ţara să se ducă la Făgăraş să-l „apere" şi susţine scum că n'a spus că suntem excroci de bani. cum afirmase prin foae, ci pretinde că a spus că am excrocat credinţa, adică am fi contra Bisericei... Dacă am greşit cu ceva Bisericii, vrem să ne judece ea însăşi, iar nu toţi agenţii politicianismului. Voi ţ nea în curent pe cititori despre mersul acestui proces interesant.

G. LAZĂR--Bucium

Redacţia nu răspunde de conţinut.

Propaganda revizionistă maghiară în Italia

Cartea revizionistă a contelui Ştefan Bethlen

Bucureşti (Observator)—Zilele trecute a apărut în *Milano* o carte revizionistă a contelui *Ştefan Bethlen*, fostul premier al Ungariei, carte tradusă şi editată în limba italiană de către „*Societatea Amicilor Ungariei*" din Italia.

Publicistul italian *Luciano Berra*, în ziarul „*Domenica*" a scris un lung studiu revizionist, în legătură cu cartea aceasta.

Pentru soarta de mâine a Ardealului, contele Bethlen propune patuu soluţii. Dintre acestea, trei sunt înlăturate ca irealizabile. Nu se poate împărţi din punct de vedere geografic Ardealu', între România şi Ungaria. Impărţirea aceasta nu se poate realiza nici prin schimbări reciproce de populaţie. Concepţia de spiritualizare a hotarelor, preconizate de către Mica Înţelegere, deasemenea este irealizabilă.

A patra soluţie a contelui Bethlen e: *Ardealul să fie proclamat stat independent, în care toate popoarele care-l locuiesc să se bucure de o egalitate desăvârşită de drepturi. In acest stat fiecare neam s'ar bucura de autonomia lui teritorială. Soluţia aceasta ar fi o întoarcere la trecutul istoric, când Ardealul a fost principat independent. Ar fi, deci, o Elveţie răsăriteană! Realizarea practică a statului ardelean independent s'ar putea face prin intermediul Societăţii Naţiunilor, sau prin intervenţia Marilor Puteri europene, care s'ar proceda astfel, la un început de revizuire a tratatelor de pace*".

Schiţând mai sus tezele absurde ale revizionismului maghiar, pe care contele *Ştefan Bethlen* încearcă să le popularizeze în Italia prin noua sa carte revizionistă, precum şi comentariile publicistului italian *Luciano Berra*, ne mărginim să subliniem lipsa de propagandă informativă a ţării noastre în Italia.

Fariseismul tezei mahiare este tuturor îndeajuns cunoscut şi o polemică nouă în jurul lui ar fi de prisos.

Noi ştim însă, că România are o reprezentanţă diplomatică în Italia şi ataşaţi de presă, care ar putea informa opinia publică italiană despre realităţile etnice ale Transilvaniei şi despre trecutul ei latin de aproape 2000 de ani.

Guvernul d-lui Octavian Goga, care este văzut cu multă simpatie de către cercurile politice fasciste, are datoria de-a îndrepta o mare greşală a reprezentanţei noastre din Italia, — care în anii de după război a fost aproape inexistentă, — precum şi lipsa de activitate a organelor de propagandă românească cari, timp de 17 ani nu şi-au făcut datoria aproape de loc.

Trei ani dela moarte

Constantin Bacalbaşa

Se împlinesc trei ani, dela moartea primului fondator al societăţii de presă, întemeietor şi preşedinte al „Sindicatului ziariştilor", decanul presei româneşti C. Bacalbaşa.

Bacalbaşa făcea parte din galeria marilor gazetari, cari prin vigoarea şi echilibrul moral cu care îşi împărtăşea gândurile cititorilor, însemna un ponderator al pasiunilor şi un cronicar perfect obiectiv al evenimentelor.

A debutat în presă, în urmă cu câteva decenii, în faza de renaştere naţională, socială, culturală şi economică a poporului românesc.

Cu entuziasmul tinereţii, insufleţit de sentimente generoase, călăuzit de principii înalte, a propagat cu sinceritate şi înfocare, aceste idei şi principii, apărând cu îndârjire libertatea presei, garanta celorlalte libertăţi.

Astfel a înţeles el ziaristica şi aşa a practicat-o. A fost ziarist în cea mai completă, pură şi nobilă accepţiune a cuvântului. I s'a propus multe onoruri însă le-a refuzat; ziaristica era unicul lui scop. Nimic nu l-a preocupat mai mult decât această nobilă îndeletnicire. Pentru el, ziaristul era un luminător, un apostol. I se părea atât de mult a fi ziarist, încât niciodată n'a dorit să fie mai mult.

Dându-şi seama de importanţa ce prezintă în viaţa modernă presa, Bacalbaşa a fost un vajnic apărător şi susţinător al ei. Prin scrisul lui, acest gigant cronicar cotidian, a îndreptat şi prevenit multe rele, a încolţit multe trufii politice şi a dat nenumărate alarme naţionale, ce au făcut să vibreze sufletele şi să se trezească la realitate, conştiinţele. Opinia, probitatea şi talentul, turnate în fiecare silabă scrisă, prelungesc şi după moarte opera luptătorului neînfricat.

Acesta a fost Constantin Bacalbaşa.

Deapururi scrisu-i rămâne o mândrie, activitatea-i ziaristică o pildă, iar numele lui un simbol.

Mircea Grigoriu

Nesiguranţa transporturilor în China

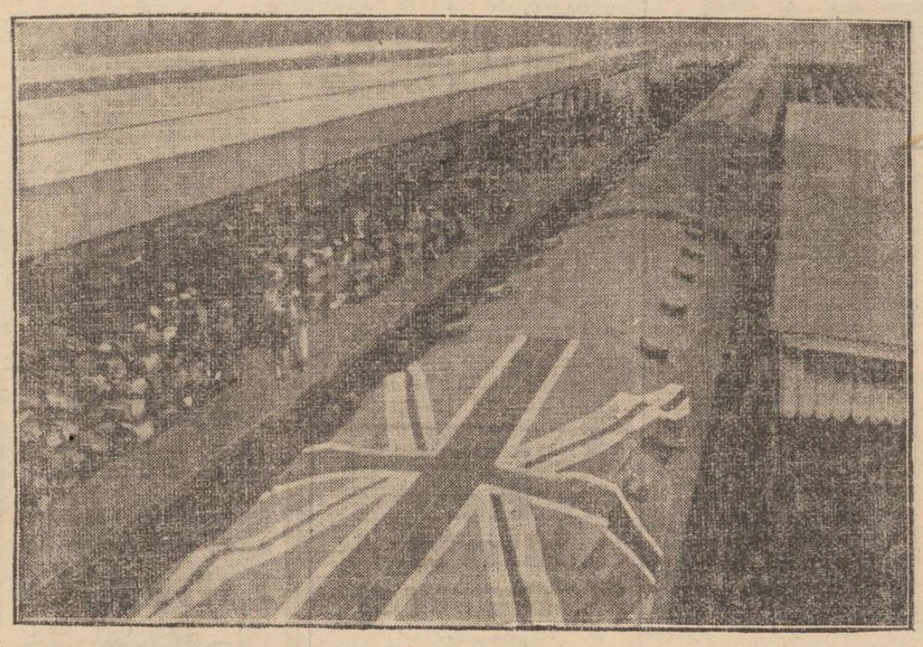

In toată regiunea centrală şi răsăriteană a Chinei, transporturile pe şosele şi căi ferate sînt permanent primejduite de atacurile avioanelor japoneze. Din această pricină suferă şi trenurile internaţionale ale englejilor, francezilor, americanilor etc., şi se produc dese incidente diplomatice.

Pentru evitarea atacurilor aeriene, trenurile internaţionale pun pe acoperişul vagoanelor steaguri enorme ale ţărilor respective (cum arată clişeul), uşor vizibile de către aviatorii ~~japonezi~~"

O cerinţă a satului Bădeni

De mulţi ani, locuitorii satului Bădeni, au dese nemulţumiri din partea răufăcătorilor cari dijmuesc gospodăriile în timp de noapte ca şi în timpul zilei, fără pic de teamă din partea nimănui.

Nu este zi lăsată de Dumnezeu, să nu auzi la primăria comunei Bădeni, plângeri că s'au furat animale sau diferite lucruri din gospodăriile sătenilor. Şi în majoritatea cazurilor, păgubaşul rămâne mai păgubaş, căci cheltueşte şi bani cu reclamaţii la postul de jandarmi care este în satul şi com. Scobinţi, la distanţă de 3 km.

Şi nu este minciună, când locuitorii ai satului, împinşi de nevoia să călătorească prin sate şi târguri străine, au fost lipsiţi de găzduire din cauza reclamei proaste că „satul Bădeni e plin de hoţi!"

Pentru siguranţa averei locuitorilor din Bădeni ca şi pentru spulberarea credinţei şi vorbei că orice bădenar poartă pecetea de „hoţ", facem apel şi rugăm organele superioare în drept, de a înfiinţa un post de jandarmi chiar în satul şi comuna Bădeni, acolo unde nevoia reclamă aşa de mult, mai cu seamă că localul s'ar putea găsi în mod gratuit în fostul local al şcoalei normale „Principele Mircea", care în prezent se găseşte în mare parte neîntrebuinţat.

Aşteptăm fapte.

Mihai Stescu
localnic, Bădeni-Iaşi

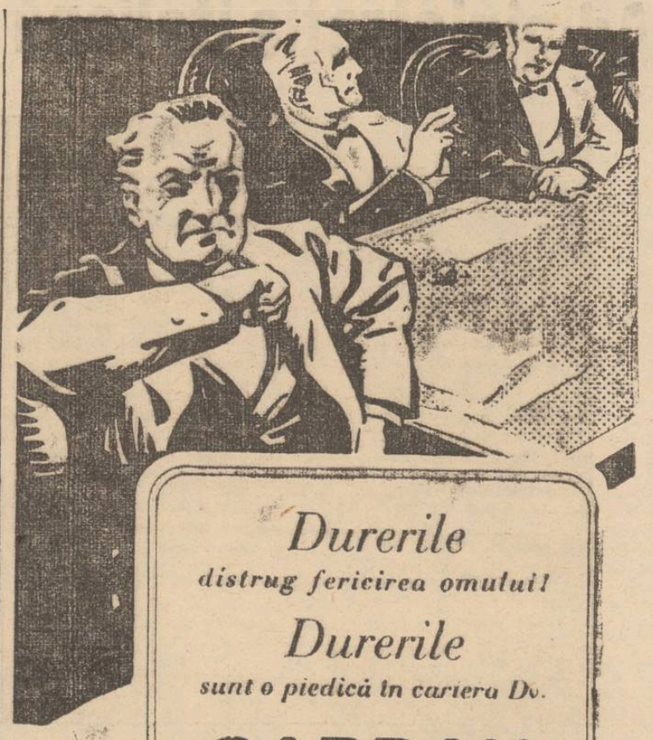

Durerile
distrug fericirea omului!
Durerile
sunt o piedică în cariera Dv.
GARDAN
suprimă durerile!
BAYER
E UN PRODUS »Bayer«

Contra bolilor de ficat, rinichi

maladii biliare, boli de stomac şi intestinale, insomnie, greaţă, ameţeli, hiperaciditate s'au obţinut rezultate admirabile cu ajutorul medicamentului „Gastro D", fapt recunoscut de cele mai mari somităţi medicale prin articole elogioase în revistele medicale de specialitate.

„Gastro D" se găseşte de vânzare la farmacii şi droghérii; sau se expediază contra ramburs de Lei 135 de către farmacia „Thoiss", din Bucureşti, Calea Victoriei 124.

COCOŞEL
înlătură
DURERILE de CAP, de DINŢI, GRIPA, RĂCEALA
CEREŢI PRAFURI ORIGINALE COCOŞEL

VIŢE ALTOITE
pentru plantajul de primăvară. Cereţi prospect de la ferma cea mai veche şi de încredere.
Pepinierele Gavril Szekely
Diosig, Jud. Bihor

DOCTOR
Rudolf Himelbrand
medic de spital
SPECIALIST IN BOLI ŞI OPERAŢIUNI CHIRURGICALE
BOLI DE FEMEI
Cons. 3—6 p. m.
Iaşi, Str. Elena Doamna 55
alături de Maternitatea Israelită

Institutul de Electro-Radiologie medicală
Dr. GH. COSTIN
Medic radiolog la Dispensarul pentru Profilaxia Tuberculozei şi Asigurări Sociale Iaşi
Examene radiologice pentru Plămâni, inimă, stomac, intestine, ficat, rinichi, oase.
Consult 3—5 p. m.
şi după rendez-vous
IAŞI, PETRU RAREŞ 9

Seminarul Teologic „Veniamin Costache" Iaşi
No. 22 17 Ianuarie 1938
PUBLICAŢIE DE LICITAŢIE DE ALIMENTE

Se aduce la cunoştinţa celor interesaţi că, în ziua de Marţi 8 Februarie 1938, ora 10,30 dim., în cancelaria Seminarului Teologic „Veniamin Costache" Iaşi, str. Lozonschi No. 9, se va ţine licitaţie publică, pentru aprovizionarea Internatului şcolii, pe anul şcolar 1937 | 938, cu articole alimentare: carne, pâine şi coloniale de tot felul.

Licitaţia se va face în conformitate cu art. 88—110 din legea Contabilităţii publice şi art. 31—53 din regulamentul Oficiului Central de licitaţii şi cu normele generale pentru ţinerea licitaţiilor publice, publicate în Monitorul Oficial Nr. 127 din 4 Iunie 1931.

Caetul de sarcini, tabloul general de alimente necesare pe un an şcolar, cum şi modelul ofertelor tip, se pot vedea la cancelaria şcolii, între orele 10-12 dim. în zilele de lucru.

Concurenţii vor prezenta în şedinţă, oferta scrisă în original şi o copie, timbrate şi sigilate în plicuri.

Garanţia de 5 la sută, în numerar sau efecte de Stat, se va depune în şedinţă, socotită la valoarea totală a fiecărei furnituri în parte.

Direcţiunea

Crema de lăcrămioare
curăţă, albeşte şi catifelează pielea. Depozit Farmacia Dr. Beceanu Piaţa Halei Iaşi.

Soţoni Galoşi Quadrat Riga

ANUL XXXIV No. 9254

ABONAMENTE:
Lei 350. . . . . pe un an
„ 180. . . . . „ 6 luni
„ 90. . . . . „ 3 luni
„ 35. . . . . „ 1 lună
„ 1500. . . . Instituții publice

Atelierele tipografice „Opinia"
IAȘI STR. LĂPUȘNEANU 37

1 LEU

OPINIA

Ziar popular cotidian

MARȚI 8 FEBRUARIE 1938

TELEFOANE
Redacția . . . . . No. 1298
Administrația . . . . . „ 1299
Serv. de noapte red. . . . „ 1436
„ admin. . . . . „ 1567

Redacția și Administrația
IAȘI STR. LĂPUȘNEANU 37
Director: C. R. GHIULEA

BIBLIOTECA UNIVERSITĂȚII IAȘI

Gluma liberal-Hașistă

De câțiva ani, o inflație de partide politice caracterizează țara românească. Fiecare cetățean ce se respectă vrea să ajungă măcar deputat, dacă nu ministru. Și cum partidele vechi sînt aglomerate și oferă posibilități restrânse, iau ființă partide noi. Regimul electoral, cu cota de 2 la sută pe țară, înseamnă o șansă ispititoare.

Ca să ia ființă un partid nou, e destul să se găsească o personalitate cu oarecare suprafață și cu ambiție foarte mare. Partizani, adică aspiranți la parlament și ministeriabili, se găsesc îndată.

Cota electorală de 2 la sută, unele nădejdi de colaborare și alte combinații eventuale, sînt suficiente. Și treaba merge...

Când apare partidul nou e nevoe neapărat de un program. Lucru foarte ușor,—datorită amneziei și prostiei cetățeanului alegător.

Partidul nou (cu gândul la voturi) începe prin a promite îmbunătățirea soartei pensionarilor publici. Apoi se permite o urcare specială de salarii pentru învățătorii și preoții rurali.

Pentru țarani, rețeta e simplă: fiecare plugar va deveni mare moșier și proprietar de păduri. Iar cetățenii în general, se vor bucura de scăderea impozitelor.

Se mai adaugă câteva promisiuni, cu colaci în coadă și ploae de cârnați, ...și programul e gata.

Parcă ce-l costă pe noul „șef" de partid? Doar nu dă nimic din buzunar, și nici nu va fi obligat cândva să-și ție cuvântul.

*

Așa ne-a blagoslovit Dumnezeu cu noul partid și nou program liberal-Hașist a d-lor Ghiață și Bejan.

Numai că acești proaspeți „șefi" au ținut să introducă și humor în politică. Într'adevăr, au pus în fruntea programului... Știți ce?... Controlul averilor făcute prin mijloace nepermise; plus pedepsirea sperțului și hatârului!

Tocmai dumnealor, despre care s'a vorbit foarte des, în legătură cu niște perimetri petroliferi, case, concesii și diverse afacerisme.

Sânt glumeți noii șefi Hașiști; dar și de o îndrăzneală uluitoare.

Mă rog, nu se găsesc în țara asta niște brațe vânjoase, care să învârtească măturoiul?

X.

Infiorătoarea prăbușire din Belgia

Din pământ se scot cărbuni, sare, petrol, metale etc. și se fac goluri subterane care slăbesc soliditatea scoarței. Din când în când, se produc alunecări de straturi și surpări primejdioase,—cum s'a produs decurind în regiunea carboniferă charleroi din Belgia. Pe neașteptate, s'a prăbușit pământul în satul Courcelle, deschizându-se un adevărat crater care a înghițit 30 de case. Alte locuințe sînt grav avariate și peste 200 oameni au rămas fără adăpost.

In clișeu, un aspect de la locul nenorocirei.

Pregătiri speciale la coastele Angliei

pentru apărarea contra atacurilor aeriene

De când cu dezvoltarea aviației, Anglia nu se mai poate bucura de izolarea ei inzilară, care a apărat-o secole dearândul de atacurile dușmane.

Acuma, forțele aeriene pot pune ușor în primejdie teritorul britanic, în frunte cu imensa metropolă: Londra.

Deaceia, conducătorii Angliei s'au gândit la cele mai eficace măsuri pentru apărarea anti-aeriană. Și s'au creat „zoanele de apărare", foarte bine organizate dealungul crestelor.

Dacă o escadrilă inamică ar pătrunde în zona de apărare, ar fi imediat prinsă într'un ucigător foc de artilerie, cu termeni care bat până la 12.000 meitri înălțime,

Aceste tunuri, legate printr'o rețea electrică, se descarcă deodată, la o singură apăsare de buton, și aruncă în văzduh o pânză de oțel foarte periculoasă pentru aeroplanele inamice.

Avioanele care, totuși, reușesc să treacă de această zonă, vor fi atacate de aeroplane de vânătoare extrem de repezi în mișcări și foarte bine înarmate. Aceste aeroplane de vânătoare au misiunea să atragă pe inamic în alte zone de artilerie anti-aeriană, și mai ales într'o regiune a „baloanelor de protecție" care susțin cabluri electrice aeriene, la înălțimi mari și foarte primejdioase pentru aeronavele dușmane.

In acest fel sînt pregătiți englejii să se apere contra atacurilor aeriene.

Însă orcât de bine ar fi pregătiți, credem că preferă să se menție pacea.

Regimul naționalist și lupta politică

Poziția partidului național-creștin

prezintată de d. M. Gr. Constantinescu

Prim'm:

Se înșeală cine mai crede că noi suntem guvern de ranchiunuri și revendicări de elan.

Se înșeală cine crede că guvernul Cuza-Goga este o situație pasageră, a câtorva politicieni cari își vor lăsa amprentele pe fotoliul ministerial, cum au făcut-o țărăniștii și liberalii.

Se înșeală cei ce cred că, cu național-creștinii se poate da o luptă dela egal la egal.

Să se înțeleagă, — și cred că nu e prea devreme—zic, să se înțeleagă că guvernul de acum este un regim, nu un guvern ca toate; *un regim naționalist.*

Asta înseamnă că nu voința elanului, ci suiletul, elanul, clocotul națiunii l-au ridicat deasupra frământărilor de interes meschin.

Și atunci, dacă *trăim vremuri de regim naționalist,* în frământare pentru preponderență,—să se înțeleagă că nu se poate concepe luptă, decît cu un regim advers, *adică un regim nenaționalist.*

Cine atacă guvernul, o face în numele dușmanilor națiunii și pentru interesul lor, dând lupta contra regimului național.

Până azi, lupta electorală era ușoară, pentru că să da între două tabere la fel de slabe, apărând *interesele clubismului.*

Azi, lupta electorală este inegală, pentru că adversarii nu mai apără interese de club ci interese de regim advers, adică regim de stânga, și nu mai lovese guvernul unui partid, ci regimul salvator al unei națiuni congestionate.

De pe acum cei ce-și iubesc națiunea, au intrat de bună voie în armata națiunii, strânsă în jurul drapelului cu zvastică; de pe acum, cei ce luptă în contra regimului, se clasează între declarații ce-și vând sufletul, (pentrucă din suflet, socot, că toți românii sunt naționaliști), pentru o sumă de bani, devenind mercenarii lui Iuda, chiar și atunci când vin în numele cruceei. Și, mercenarii se învinge foarte ușor; n-au entuziasm și mai presus, n'au cauză pentru ce lupta.

Și rog pe cei mulți, să-și pună întrebarea următoare: Dacă regimul e învins, ce-i va urma? Un regim tot de dreapta? Nu; este o inadvertență. *Va urma un regim de stânga. Și asta cui convine?*

Și pentru că noi ținem la țara noastră și la neamul românesc, promitem celor cari vor încerca lupta cu noi, că suntem gata să ducem bătălia și să câștigăm victoria,—nu cu propagandă electorală, dar cu propria noastră viață. *Asta ca să se știe, că la amenințări, răspundem cu oferta luptei și a sacrificiului.*

M. GR. CONSTANTINESCU

Din toată lumea

In parlamentul belgian

Belgienii, popor liniștit și vesel, au fost cuprinși și ei de patima politică dusă până la furie. Și au ajuns să se bată în Parlament, în înțelesul fizic al cuvântului.

Într'o recentă ședință a Camerei din Bruxelles, deputatul rexist Leruitte a acuzat pe fostul ministru Jaspar că ar fi înlesnit înarmarea clandestină a Spaniei republicane d. Jaspar i-a ripostat:

— „Nu discut cu oamenii de rea credință, ci îi plesnesc".

Și într'adevăr, și-a lovit adversarul cu pumnii în față.

S'a iscat îndată o încăierare generală. Cărți, călimări și chiar scaune au început să zboare prin aer.

Președintele a suspendat ședința, iar ușierii au intervenit și au reușit cu mare greutate să despartă pe domnii deputați!

Prezicerî

O vestită ghicitoare americană' Miss Belle Bart, care este directoarea academiei de astronomie din New-York, a sosit zilele trecute la Londra și a început să publice horoscopul câtorva mari puteri.

Pentru Marea Britanie ea a prevăzut întâmplările până în 1944. In Anglia va apare în 1939 un Mussolini englez, însă pentru doi ani numai, fiindcă în 1941 Regatul Unit va fi proclamat republică, iar Lloyd George va deveni președinte.

Iar în 1944 în America va avea loc sesiunea unui parlament mondial.

Războiul din Spania va lua sfârșit anul acesta în Octombrie.

Războiul din Extremul Orient se va transforma în anul 1940 într'un război mondial, și Europa întreagă va cădea sub loviturile lui, numai dacă se vor amesteca U. S. S. R.-ul și Statele Unite.

Regimul din Rusia va cădea în anul 1939 și noua formă a statului va fi ca aceea a Germaniei.

In anul 1943 Germania și Austria se vor uni.

Și acum să așteptăm verificarea prezicerilor.

Mai tare ca Niagara!

Un aviator american, Mr. J. Angil, cu ocazia unui zbor în America de Sud, a descoperit în munții Venezuelei o cascadă care întrece cu mult în înălțime Niagara și pe cele din Africa. Se găsește în îndepărtate regiune Ceroni, la 250 mile de Ciudad.

J. Angli a calculat căderea de apă la 5000—6000 picioare (1000—2000 m.) formând o cascadă de 1000 picioare înainte de a forma un curent.

Văzută dela distanță. pare ca un nour alb de pulbere nemișcat și vertical, prin care trec nouri orizontali. Altitudinea fiind mare, cascada vine în contact cu norii. S'au luat câteva fotografii până acum. Această cascadă nu figurează încă pe hartă.

Un bilanț interesant

Hebdomadarul „Das neue Tage-buch" care apare la Paris, publică o listă a conducătorilor revoluției bolșevice din 7 Noembrie 1917. E interesant de văzut ce s'a întâmplat cu o mare parte din aceștia:

Lenin,—a murit; comisarul internelor Rykov — la închisoare; comisarul externelor Trotzky — în exil; comisarul agriculturii Miliutin—înlocuit, soartă necunoscută; comisarul muncii Șlapnikov,— la închisoare; comisarul comerțului Nogin—sinucis; comisarul școalelor Lunaciarsk —mort; comisarul justiției; Oppokov Lomov,— soartă necunoscută; comisarul alimentări, Theodorovici,— la fel; comisarul naționalităților, Stalin,— dictator.

Dintre ceilalți membri a comitetului militar și cancelariei partidului de la aceași dată sunt menționați următorii: Zinoviev — împușcat; Kamenev—împușcat; Sokolnikov—la închisoare; Bubnov—soartă necunoscută; Sverdlov—ucis; Urikci — la fel; Joffé—sinucis; Muralov—împușcat; Riaznov—mort în închisoare și Skljavaci—soartă necunoscută.

CETIȚI IN PAG. IV-a ULTIMA ORA

O INTERESANTA OBSTRUCȚIE IN PARLAMENTUL AMERICAN

Lupta între sudul și nordul Statelor-Unite, pe chestia linșării negrilor

In regiunea sudică „Statele-Unite americane (provinciile Luisiana, Carolinele, Texas, Georgia, Tenesee, Mississipi, Alabama și Florida), linșajul e în deplină aplicare împotriva negrilor care se încumetă să abuzeze de femeile albe.

Conducătorii din nord ai marei republici sânt însă adversari ai linșajului, socotindu-l un procedeu sălbatic.

De multă vreme, conducătorii nord-americanii tot încearcă să realizeze o lege severă împotriva linșajului, dar nu reușesc, din pricina împotrivirei dârze a statelor din sud.

„Sudiștii" susțin că numai datorită linșajului, negrii sînt ținuți în frâu, iar puritatea rasei albe este salvată.

*

Pe această chestiune, s'a pornit acum o nouă ceartă între sudul și nordul Statelor Unite.

In Senatul din Washington s'a adus în discuție un proect de lege prin care linșajul e aspru pedepsit.

Se prevăd și pedepse severe împotriva șeriților și magistraților care nu izbutesc să apere pe deținuții negri, împotriva furiei populare.

Și totodată se prevede o despăgubire până la 10.000 dolari (peste un milion și jumătate lei) pentru familia negrilor care cad victimă linșajului.

Senatorii statelor din sud se opun categoric la votarea acestui proect de lege. Însă acești senatori sânt numai în număr de 23, câtă

(Continuarea în pagina 2-a)

Schimbările din Germania

Se vorbea mai de mult despre un conflict între conducătorii Reichului și comandanții Reichswehrului.

Faptul s'a confirmat și a avut o deslegare. Mareșalul Blomberg a părăsit ministerul armatei, iar generalul von Fritsch a plecat din șefia Statului Major. Alți generali au căzut în disgrație.

Conducerea armatei germane a intrat sub controlul direct al d-lor Hitler și Göring.

In clișeu, mareșalul von Blomberg, și soția sa.

Insemnări dintr'un târg moldovenesc — Pașcanii —

de Preot Econ. St. Claudiu Petrovici

Despre Pașcani este vorba în însemnările ce le facem mai jos; despre acest târg moldovenesc, cu o topografie din cele mai bizare, având truachiul și cocoțat iudul și murdar pe o colină înaltă, înfiptă la o bataie de dușcă vânătorească, de apa domoală a Siretului, iar cu picioarele făcând din timpuri vechi și uitate, cură de reumatism în bălțile mărginare, printre cari se lugăresc și se încolăcăcesc, ca niște șerpi lungi și negri, șinele drumului de fer.

Drumul de fer, — C. F. R.-ul —, este mândria și poate și viitorul cel bun de mâne al acestui târg, pomenit în vechi letopisețe și răsfățat în duloase pagine de nuvele și roman. Din trei părți ale zării, vin și fac încrucișare în Pașcani, zi și noapte, trenurile pe cari un peron larg și cu îngâmfări de gară mare, le primește.

Gara Pașcani este o veche descălecătoare de drumeți. In spatele ei, până mai acum câțiva ani, făceau șirag lung „diligențele" cu zurgălăi și birjele cu patru cai din Târgu Neamț, ce purtau, mai cu seamă vara, drumeți dornici de pădurile Varateciului, de bungetul de brazi răcoros și odihnitor al Agapiei și de creștinească și dulcea neîntrecută muzică, a clopotelor dela Stânta Monastire a Neamțului. Cu diligența călătoria întotdeauna Vlăhuță către căsuța lui dela Agapia. Pe aicea trecea și Cojbuc, când lua vara drumul mănăstirilor. Se zice chiar, că răscolitoarea poezie „Noi vrem pământ", pe drumul acesta către Neamț e împletită sufletește.

Vremurile însă prefac toate. Autobuzele, mașinele boerești

(Continuarea în pagina 3-a)

„Invățătorul Tudor"

Roman de Constantin Lozincă-Milești

Dl. Constantin Lozincă-Milești e un nume nou de literatura românească. Și cu toate numele noui, e privit cu neîncredere de cititori în vitrina unde cartea cea nouă se înșiră printre operele altor autori, cunoscuți și consacrați. Cu toate acestea, cartea a avut oarecare noroc, de oarece după primele zile dela apariție, jumătate din tiraj s'a epuizat.

Cciace face superioritatea cărței acesteia față de multe altele, e că autorul ei nu și-a încercuit stilul în nici-o manieră, în nici-un calapod, ci a scris sincer și simplu, așa cum văzuse lumea și așa cum o simțea. Tipurile romanului, ca niște copaci cu rădăcinile adânc înfipte în pământul țării, sunt oameni pe cari-i întâlnești în fiecare zi, cu bucuriile, necazurile, avânturile și înfrângerile lor, pe meleagurile noastre de țară. Nu sunt puși sub microscop, ca structura lor sufletească să ni se arate ochiior sub formă de temă dogmatică sau tendențioasă. Autorul nu o nici bun nici aspru cu ei; ni-i povestește numai.

Autorul nu a prezentat nici nu a vrut să prezinte o frescă socială: nu se ridică împotriva nimănui, și nu cere dreptate pentru nimeni. Se vede, ce e drept, din cuprinsul paginelor sufletul oarecum dezmăgit al autorului. Însă de aici și până la a susține că intenția cărții a avut ea temeiu o revoltă, cred că e riscat și în afară de posibilitățile noastre a cetitorilor.

De aceia, prin materialul

(Continuare în pagina 2-a)

Vin de Cotnari

veritabil și natural, vinde în detaliu cu prețuri moderate Dr.

Emilian Buzenchi

str. General Eremia Grigorescu No, 29 alea Copou, lângă Parcul Sportiv.

In cantități mari vinde direct la via din podgoria Cotnari.

Dr. Gancevici

consultă
BOLI DE PIEPT
Str. Lăpușneanu 19
Luni, Mercuri și Vineri
între orele 1—4 p. m.
Telefon 1486

DOCTOR
Iosif Goldenberg
Medic de Spital
Specialist în
BOLI DE PIELE, SIFILIS
VENERICE
Strada Palat No. 2
(vis-a-vis de Palatul Administrativ)
Cons. 2-11 dim. 3-8 p. m.

SIDOLI

prezintă azi
2 filme mari într'un program colosal —

O mare premieră

Ultima misiune a Maculul Roșu

după Baroneasa D'Orczy
cu Harry K. Barness, Sophie Stewart, Margareta Scott și James Masson
Regia Al. Korda

AL DOILEA FILM

Drumul spre glorie

O pagină din revoluția rusă interpretat de un mănunchi de artiști de valoare în frunte cu WILLY BIRGHEL

Complectare Jurnal Sonor

DOCTOR
GR. A. DIMITRIU
Asistent al Clinicei
Dermato-Sifiligrafice
BOLI DE PIELE - SIFILIS
— VENERICE —
Const. 2—4 și 6—8 d. a.
în strada Mărzescu No. 4

CINEMA PHOENIX
CU 8, 10 ȘI 13 LEI
Astăzi până Duminică inclusiv
2 opere monumentale 2

Contesa Alexandra
cu MARLENE DIETRICH

Al doilea film

Ce va fi mâine

Un film care ne arată ce va fi în anul 2000.
Complectare: Jurnal sonor

N. Gheorghiadi
Avocat
Str. Cuza Vodă 62
casele Mețky
Consult. 6—8 d. a.

Primăria Municipiului Iași

ORDONANȚA

Noi N. N. Gane, Președintele Comisiunei Intermare a Municipiul Iași.

Având în vedere dispozițiunilor legei pentru înfrânarea speculei ilicite:

Având în vedere Decizia No. 86/1938 a Comisiunei Intermare:

Pe baza art. 61 al q din legea administrativă:

ORDONAM:

Incepând de la data de 6 Ianuarie 1938, morile din orașul Iași sunt obligate să macine grâul pentru făina din care se va fabrica pâine, în proporția următoare;

5 la sută făină de patiserie, liberă la vânzare.

36 la sută făină cal. I.-albă liberă la vânzare

35 la sută cal. II neagră liberă la vânzare

Această extracție este numai pentru brutăriile din Iași.

Este cu desăvârșire oprită fabricarea și desfacere făinei de grâu în amestec cu alte cereale, sau de calitate inferioară tipului oficial stabilit de Primărie. Sacii cu făină de grâu pentru pâine vor fi prevăzuți cu eticheta morii sau măcinătorului, pe care se va arăta calitatea și greutatea netă ce conțin.

Făina bănuită inferioară calității stabilită prin preznnta ordonanță se va sechestra, dându-se în păstrarea proprietarului ei și se vor ridica probe sigilate cari cari se vor trimite spre analiză institutelor și laboratoarelor autorizate. In cazul când se va găsi inferioara, se va confisca de Primărie, iar contravenientul se va trimite în judecată.

Morarii sunt obligați să vândă brutarilor făină în proporție de 50 la sută albă cal. I. și 50 la sută neagră cal. II.

Pâinea cal. I-a, și a II-a, albă și neagră se va fabrica din făină de patiserie extracție 5 la sută, sub formă de kaisere, chitle și franzele în greutate maximă 250 grame. Pâine de lux și de secară se va fabrica numai de brutarii special autorizați ne Primărie.

Pâinele vor fi prevăzute cu etichete pe care se va scrie precis numele și pronumele fabricantului, strada și numărul, așa cum este prevăzut în autorizația de funcționare, cât și calitatea, greutatea și prețul.

Pâinele neprevăzute cu eticheta sau cu etichete pe care nu va fi scris exact cele arătate mai sus, se vor confisca, iar brutăria se va închide temporar, pentru întâia oară; la repetare se va ridica autorizația. Este oprită fabricarea pâinei din făina amestecată cu alte produse decât cele prevăzute în această ordonanță

Brutarii sunt obligați a fabrica și a avea în permanență la tarabă atât pâine cal. I cât și de cal. II.

Orice cetățean care nu va găsi pâine neagră la brutărie până la orele 10 dimineața, va fi în drept să pretindă brutarului pâine albă, iar brutarul va fi obligat a-i vinde cu prețul celei negre, adică 6 lei, fără a se putea invoca vreun motiv de scuză.

Prețul pâinei va fi afișat în interiorul debitului de vânzare cât și la intrare.

Fiecare brutar este obligat să aibă un cântar verificat, cu greutățile necesare cântăririi pâinei, la dispoziția cumpărătorilor.

Lipsa cântarul verificat și a greutăților necesare, atrage închiderea debitului și ridicarea autorizației, în afară de darea în judecată conform legei speculei.

Toți cetățenii sunt rugați să controleze la cumpărare, greutatea pâinei.

Fabricateie inferioare sau cu lipsă la cântar se vor confisca și trimite la Primărie spre a fi distribuite institutiilor de binefacere.

Nu-i permis ca băcanii și toți ceilalți revânzători de pâine să primească și să vândă pâinea sub greutatea prevăzută în ordonanță sau fără etichetă, fiind pnsibili de aceleași pedepse ca brutarii.

Controlul pâinei și al făinei se va face atât la fabrici, mori, cât și la depozitarii de tot felul.

Brutarii cât și morarii sunt obligați să trimită zilnic, la Primărie, probe din fabricatele lor.

Organele prevăzute de lege, ofițerii de poliție, consilierii acestui Municipiu precum și inspectorii și controlorii delegați de administrația municipală, sunt invitați să execute cu rigoare prezenta ordonanță și să înainteze fără întârziere procesele verbale instanțelor competinte.

Această ordonanță intră în vigoare în ziua de 6 Februarie 1938.

Dată în cabinetul nostru astăzi 4 Februarie 1938.

Președ. Comisiei Interimare
N. N. GANE

Secretar G-ral, Ch. Dragan
04896 4 Febr. 1938

Rubrica cinematografică

Cinematograful „TRIANON" ne prezintă în săptămâna aceasta cel mai frumos program din actuala stagiune. E vorba de „Farmecul Bohemei", o admirabilă realizare muzicală, cu minunatul „duo": Martha Eggerth—Jan Kiepura. In alte roluri, frumos susținute, apar cunoscuții comici: Theo Lingen și Paul Kemp.

Al doilea film: „Patrula de noapte" ne redă pe ecran viața plină de primejdii a polițiștilor americani.

Un rol important îl susține celebrul câine polițist Rin-Tin-Tin.

Complectare: Jurnal Fox-Movietone.

•

La „SIDOLI" vom asista la grupările revoluției franceze. Filmul se numește „Ultima misiune a macului roș" și ne arată lupta pe care ducea acel faimos gentilom englez, pentru salvarea aristocraților francezi de sub ghilotină. Este o realizare plină de peripeții, al cărui prim rol este bine întrepretat de W. Barues.

Al doilea film: „Drumul spre glorie", care ne redă o pagină din revoluția rusă. Cunoscutul actor Willy Birghel, este interpretul principal.

Complectare: Jurnal românesc.

•

La „SCALA" se reprezintă ultima producție franceză de mare spectacol, intitulată „Jocul cu moartea", în fruntea căreia se plasează frumoasa Marie Bell, Charles Vanel și Pierre Richard Wilm.

Al doilea film — „Călătorie de nuntă cu 50 la sută reducere"—e o comedie frumoasă cu Ernest Verebeș. Complectare: Jurnal „Paramount".

•

La „PHOEN X" se reiau două mari filme, cari au cunoscut strălucite succese în stagiunea trecută. E vorba de „Contesa Alexandra" cu Marlene Dietrich; și „Ce va fi mâine", un film care ne arată lumea în anul 2000.

•

La „ROXY" se reprezintă marile creații „Rembrandt" cu Charles Laughton; și „Bătăii nu sunt zei" cu Miriam Hopkins.

•

La „ATENEUL POPULAR"-TATARAȘI, splendid program cu „O noapte în paradis" cu Anny Ondra; și „Uragan în China" cu Pat O'Brien.

Complectare: jurnal românesc și Silly Simphonie colorat.

x D. Alexandru Boldur, actual profesor agregat la catedra de Istoria Românilor cu privire specială la Istoria Basarabiei, de la Facultatea de teologie a Universității din Iași, a fost ridicat la rangul de profesor titular la aceeași catedră.

x D. ing. dr. Orest Nichita a fost numit șef de lucrări definitiv la facultatea de științi din Iași.

LUNA ALBITURILOR
Incepând dela 4 Februarie
cu prețuri uimitor de eftine

Albituri

Pânză fără apret Lei 22
„ casnică 27, 29
„ naturală dela 29, 33
Chilfon extra 34, 36 etc.
Pânză p. cearceafuri lat 150 cm. lei 75
Pânză p. cearceafuri lat 200 cm. lei 97
Chiffoane p. trusouri lat 200, 220 cm. calități superioare
Atlasuri pentru plăpumi toate culorile
Fețe de mese cu metrul
Garnituri cu 6 șervete pentru Ceai

Prosoape

De pichet Lei 26
Plușat „ 45
Plușat desen „ 65
Olandă „ 70
Plușat extra „ 98
Pentru trusouri „ 39
Șervete p. pahare Lei 27—33
RODIEURI pentru perdele ocre și toate culorile.

Mare asortiment de Dantelerie pentru lingerie de pat.

Mag. Ghemul Roș
Iași — Str. Cuza Vodă 58

Proectele ad-ției municipale pentru sistematizarea pieților alimentare

Conform hotărârei noei administrații municipale, planul de sistematizare a Iașului este aproape întocmit. D. ing. Petrov, șeful serviciului planurilor, prezenta zilele acestea d-lui primar Gane, programul lucrărilor,

Iată câteva din propunerile făcute:

Hala centrală

In primul rând Primăria caută să dea o mare atenție pieților alimentare, care vor fi refăcute și combatate. Halei Centrale i se va da o mare extensiune, mai ales porțiunei rezervată pentru lemne și fân.

Se vorbea despre crearea unei piețe noui de lemne și fân în piața Bădărău. Ținând însă seamă de poziția excentrică și la care s'ar mai adăuga și cheltuelile de pavare, se pare că acest plan va fi înlăturat.

Posibil să se creeze o asttel de piață în str. Socola (podul de beton). Acest lucru a fost proectat în 1928, în care scop s'au și expropiat 2 proprietăți: C. Ciurea, și Bucurel.

Până la soluționarea acestei chestiuni, deocamdată se va încorseteze Hala centrală cu un schelet de străzi care să faciliteze accesul și circulația. Pentru aplicarea acestui proiect va fi necesar exproprierea imobilului Haimovici (Hanul Podul Iloaiei).

Piața Sf. Spiridon

Pentru terminarea pieței Sf. Spiridon, se propun diferite soluții.

In orice caz, noua piață Sf. Spiridon va fi terminată anul acesta, chiar dacă nu se vor ridica construcții costisitoare. Se va proceda la lărgirea străzii I. C. Brăteanu până în casele Gratz, după traseul început.

Piața Nicolina

nu are decât o singură stradă ce o deservește.

Va fi necesar să se deschidă o stradă care să lege Piața Nicolina cu str. Crucei.

In modul acesta se va degaja circulația străzii Nicolina; și tot odată se va înlesni accesul spre piață întregului cartier cuprins între strada Crucei și cartierul Tacu.

Cheltuelile necesare pentru această străpungere, s'ar ridica la 60 mii lei, la care se adaugă și cele de pavare.

Piața Păcurari

Trebue numaidecât mărită.

In starea de astăzi, ea nu poate satisface cele 600 de gospodării noui, creiate în cartierul Bogdan și Crucea Roșie. Va fi necesar a se mai adăuga circa 700—1000 m. p. pentru lărgirea pieței cum și canalizarea unei porțiuni din șanțul de scurgere a apelor.

•

Dar planul de sistematizare a Iașului, nu se oprește aici. Mai sunt și alte proiecte utile, pe care actuala conducere a Primăriei ce are în perspectivă și pe care le voiu arăta într'un număr viitor.

GH. VIRGIL

O interesantă obstrucție în parlamentul american

(Continuare din pagina 1-a)

vreme partizanii legii anti-linș sânt 73.

Senatorii sudiști au recurs atunci la obstrucție (sau „filibuster" cum spun americanii).

Această obstrucție se desfășoară în condiții nostime.

Regulamentul Senatului american prevede că un orator aflat la tribună, nu poate fi împiedecat să vorbească, sub nici un motiv.

Folosindu-se de această prevedere regulamentară, câte un senator ocupă tribuna și vorbește, vorbește, vorbește, de câte în lună și'n stele: despre situația politică, situația economică, moda femeilor, cultivarea grădinelor de zarzavat, rețete de mâncare, conflictele mondiale, probleme literare și filosofice, citează din cărți și cetesc capitole întregi.

Senatorul Ellender a ocupat tribuna 6 zile, vorbind în picioare 28 ceasuri. După ce a vorbit despre tot ce i-a trăsnit prin cap, a luat un vraf de gazete și a început să cetească cu glas tare.

Când d. Ellender a obosit, alți senatori i-au luat locul și au continuat vorbăria. Ba unul s'a pus să cetească Biblia!

Sudiștii anunță că vor face obstracție mereu și vor paraliza întreaga viață parlamentară, dacă nu se va renunța la proectul cu pricina.

America întreagă se amuză și așteaptă cu interes rezultatul acestei originale lupte parlamentare.

Cronica literară

„Invățătorul Tudor"

(Continuare din pagina I-a)

pe care-l cuprinde, prin fragmentele de viață pe care le redă și prin personagiile pe care și le-a ales, socotim că romanul „Invățătorul Tudor", umple o cărticică goală până la el, în biblioteca literară românească.

Invățătorii, eroii descriși de autor, își vor putea ceti cu plăcere fragmente din adevărata lor viață, descrisă așa de clar și uneori așa de duios, în cartea pe care un învățător coleg și literat le-o oferă.

Cititorii obișnuiți vor găsi un bogat material documentar, pentru cunoașterea unor vieți ce le sunt în deobște străine și pentru complectarea frământărilor unui veac, la care desigur cartea „Invățătorul Tudor" aduce un material, aproape o pledoarie a unei generații pe care o reprezintă.

Tipărită în condiții bune, în stilul editurei „Cartea Românească", volumul cuprinde peste 300 foi, pe hârtie bună și în raport cu cele ce cuprinde, prețul este foarte modest.

Ne permitem să recomandăm cititorilor acest roman, modest, simplu, sincer.

Virgil Gheorghiu

x In urma intervenției d-lui prim ministru Octavian Goga, ministerul educației naționale a pus în vedere inspectoratelor școlare că elevii, fii ai foștilor voluntari din războiu, sunt scutiți de taxele școlare, dacă au media cel puțin 6.

Insemnări dintr'un târg moldovenesc

(Continuare din pagina 1-a)

și camioanele de marfă, rând pe rând au luat în botul furios al motorului, arhaicele injghebări ale diligențelor, asvârlindu-le cu dispreț din circulație ca pe niște scule vechi și hodorogite, plăcute să le întâlnești doar în romanțele uitate și în însemnările vechi de călătorie.

Cu fie care an ce trece, Pașcanii își schimbă înfățișarea. Deoparte, rămâne vechiul târg cu dugheni mohorâte, viclene și bătrâne, clădite pe vremea vechilor boeri din neamul Roznovanilor, de cealaltă parte, în cuprinsul gării și în laturile mărginașe ale orașului, modernismul și tehnica ridică străzi, cartiere noi și ateliere vaste cu mii de lucrători.

Pașcani este un orășel al cefereului; un centru ce vădește multe nădejdi pentru viitor; este un târgușor moldovenesc cu viață cuminte și liniștită, dar pulsată de o sănătoasă vioiciune românească.

Intre alte dese așezăminte de cultură din acest târg, însemnez aici în cuvinte de cinstire pe drept meritate, cămînul cultural ceferist „Unirea" din Pașcani. Prin lucrarea românească și creștinească rodnică ce o desfășoară, acest cămin cultural este prețuit ca unul din cele mai bune așezăminte de acest fel, din țară. Are o înjghebare teatrală ce a recoltat în localitate și turnee, succese de scenă de toată lauda; are cor, fanfară, echipă sportivă, cinematograf.

Dar zestrea cea mai de preț a acestui cămin, este biblioteca serioasă ce posedă, ce posedă, așezată într'un local mișunător, condusă conștiincios, cu pricepere și foarte demn și cercetată anual de către un număr impresionant de cetitori.

Pașcani este un târg moldovenesc ce cutează harnic către un viitor plin de îngăduieli fericite, îmbrățișând serios înoirile pregresuln vremurilor de azi, dar păstrând în acelaș timp credincios, vechile deprinderi cuminți ale trecutuțu. Pentru cei născuți aici, dar duși de soartă pe alte meleaguri, târgul Pașcani este un cuib de amintire plăcut și drag.

Izvoditorul cărții „Venia o moară pe Siret" are zeci de pagine de cea mai caldă duioșie pentru târgul Pașani.

Părintele profesor Ciceronе Iordăchescu dela Universitatea Iașilor, aici își scrie toate cărțile ce dăruește literaturei noastre bisericești și românești și trăește cu sufletul strâns legat de viața și nădejdile târgului unde și-a făcut P. S. Sa copilăria,

In însemnările viitoare, vom înfățișa parte din grijele și necazurile târgului nostru.

Preot Econ.
St. Claudiu Petrovici

Citiți „OPINIA„

D. Maniu mărturiseşte din nou devotament pentru monarhism şi Dinastie

In Bucureşti s'a ţinut o recentă şedinţă a secţiei militare a partidului naţ.-ţărănesc, cu care prilej d. Iuliu Maniu a rostit un discurs, exprimându-şi din nou devotamentul pentru principiul monarhic şi pentru Dinastie.

Iată pasagii textuale din cuvântarea d-lui Maniu:

— „Eu cred că temelia cea mai puternică a acestui popor, este monarhia.

„Acela care s'ar gândi vreodată la instaurarea unei republici în România, n'ar putea fi considerat decât un criminal şi un duşman al acestei ţări...

„Pentru a rămâne un stat monarhic, trebue să iubim Dinastia, să o sprijinim cu toată puterea noastră şi să ne silim ca să fie păstrată în toată splendoarea de care are nevoe absolută orce regim monarhic.

„Dar pentru veşnica ei strălucire, Coroana are nevoe de sfătuitori cinstiţi, loiali şi lipsiţi de sentimentul meschin al interesului personal.

„Partidul naţional-ţărănesc nu are azi altă năzuinţă decât să lupte prin politica lui, pentru mărirea autorităţii şi splendorii Coroanei. Noi am fost totdeauna şi suntem sfătuitorii cinstiţi ai Coroanei...

„In afară că în noi, ardelenii, este înăscut sentimentul profund monarhic; în afară de educaţia mea care m'a făcut să fiu totdeauna monarhic, mă mai leagă un sentiment de veşnică gratitudine pentru dinastia Hohenzollern care a contribuit în atât de mare măsură, nu numai la ridicarea acestui neam şi a conştiinţei lui naţionale, dar şi la împlinirea visului secular al unirii tuturor românilo...

„In ce priveşte înalta persoană a Majestăţii Sale Regelui, nimeni n'a dat dovadă mai mare de devotament, decât mine. Şi aceasta am făcut o şi o fac pentrucă am fost pătruns de necesitatea ideii de continuitate în sprijinirea principiului monarhic".

Atenţie!

Numai **acea** tabletă, care poartă crucea Bayer, reprezintă

ASPIRIN BAYER

veritabilă, aficace şi inofensivă!

Vizita la Iaşi a P. S. Episcop Nifon al Huşilor

Aseară, cu trenul de ora 6 jum. P. S. Episcop Nifon Criveanu al Huşilor, însoţit de părintele protopop Drăguşanu, a sosit la Iaşi.

Pe peronul gării, prelatul dela Huşi a fost întâmpinat de numeroşi preoţi şi prieteni ieşeni printre care pr. Emilian Vasiloshi, revizor eparhial şi inspector general misionar, pr. C. Nonea, consilier referent al secţiei culturale, preoţii Petru şi Vasile Chirica, pr. Rotaru, pr. Nicolae Luchian, d-nii A. M. Frimu, Crigore Mihalcea, Grigore Profir, Mihai Bădinţean etc.

Părintele revizor Emilian Vasilovschi, delegatul I. P. S. Mitropolit Nicodim, a urat Inaltului Erarh bun venit.

Apoi Episcopul Huşilor a luat loc în maşina metropolitană alături de pr. Em. Vasiloschi şi d. Dimitrie Radu şeful de cabinet al I. P. S. Nicodim, pornind spre Mitropolie unde este găzduit.

Aseară a avut loc o masă răţească la care au luat parte I. P. S. Mitropolit Nicodim, P. S. Episcop Nifon, şi mai mulţi invitaţi printre care d. prof. univ. I. Stefănescu, păr. Emilian Vasiloschi, P. C. ieromonah Vasilache, dir. cancelariei metropolitane, protopop Drăguşanu etc.

*

P. S. Episcop Nifon a sosit în localitate pentru a întoarce vizita I. P. S. Mitropolit Nicodim care, după cum se ştie, a asistat la târnosirea bisericii dela Arsura (Fălciu).

Totodată Episcopul de Huşi îva participa la festivităţile străreşti ce se desfăşoară azi la Iaşi.

Săptămâna albă

Mătăsuri albe, albituri

şi tot felul de prosoape etc. se vând cu preţuri excepţionale de ieftine începând de

Luni 7 Februarie c. la magazinul

N. Angelescu & Co.

Succesorii firmei Luca P. Niculescu

Iaşi — Str. Ştefan cel Mare 4

Rugăm observaţi vitrinele.

Desfacere totală

de cupoane

Examene universitare

Examenele de doctorat la Facultatea de Drept din Iaşi, se vor ţine după cum urmează:

SERII NOI:

Doctorat economic 14 Februar. orele 9 jum. dim.

Doctorat juridic 12 Februarie orele 10 dim.

SERII VECHI:

Doctorat juridic II—14 Febr orele 11 dim.

Marele bal filantropic dela Palatul de Justiţie

Cea mai splendidă serbare a carnavalului a fost rezervată pentru seara de 12 Februar, la Palatul de Justiţie.

E vorba de Marele bal de elită organizat de Comitetul de patronaj al minorilor, sub preşedinţia distinsului magistrat d. Tănăsescu, preşedinte al Curţii de Apel.

In vasta sală de festivităţi a Palatului va fi prezentă elita socială şi culturală a Iaşului.

Aranjamentul festiv şi toate distracţiile sânt pregătite de un comitet de doamne, în frunte cu d-na Elena Meissner.

Seara de 12 Februar va reînvia tradiţia strălucitelor reuniuni ale Iaşului de odinioară.

Un congres la Chişinău al crescătorilor de oi

In ziua de 12 Februarie a. c. orele 10 dimineaţa, se va deschide în Aula Facultăţii de St. Agricole din Chişinău, primul Congres al crescătorilor de oi karakul, metişi karakul şi brumării din România, sub preşedinţia de onoare a D-lui Ministru al Agriculturii D. R. Ioaniţescu, care a promis că va lua parte la deschiderea Congresului.

Numeroasele referate comunicări şi lucrări venite până în prezent dela diferiţi crescători şi reprezentanţi ai oficialităţii Agricole din întreaga ţară, dovedesc, oportunitatea acestei manifestări, asigurându-i de pe acum deplin succes.

Dezbaterile Congresului vor dura 2 zile (12—13). Participanţii la Congres se bucură de o reducere de 50 la sută pe C. F. R.

Contra TUSEI...

PASTILE VALDA

IN GUTII ORIGINALE

Etatizarea centralelor cooperative

Decretul guvernului. Liberalii protestează

Printr'un decret-lege, guvernul a suprimat autonomia centralelor cooperative, transformând aceste instituţii în organe de Stat şi punându-le sub autoritatea directă a Ministerului cooperaţiei.

Consiliile de administraţie alese, au fost dizolvate şi în ocuite prin comisii interimare.

*

Faţă de acest act al guvernului,—s'a produs îndată protestul partidului liberal (ca unul direct interesat în instituţiile cooperative).

Liberalii arată că centrele cooperative sînt societăţi comerciale de drept privat, cu peste un milion şi jum. societari şi cu operaţiuni de miliarde lei pe piaţa internă.

Actul guvernului înseamnă o expropriere a capitalului particular.

Acesta este, în esenţă protestul liberal,— fără nic un adaos. Adică fără obişnuita ameninţare că liberalii, la rîndul lor, vor anula actul de astăzi, pentru a reda autonomie cooperativelor.

Poate au de gînd. Dar n'o spun deocamdată.

Soţia unui avocat se aruncă în fîntînă

Fălticeni 7. — Cetăţenii din str. Regele Carol al II-lea din oraşul nostru, au fost alarmaţi de strigătele disperate ale avocatului Rappaport, a cărui soţie se aruncase în fântâna din curte.

Fiind anunţaţi, pompierii au procedat la scoaterea din fântână a d-nei Rappaport. Medicii, sosiţi în grabă, i-au dat primele ajutoare. Autorităţile cercetează.

Se bănueşte că ar fi vorba de grave neînţelegeri familiare.

Triumful filmului francez

JOCUL CU MOARTEA

Un film extraordinar de Jacpues Feyder cu **Marie Bell**

CHARLES VANEL,
PIERRE RICHARD WILLM
F. ROSAY
G. PITOEFF

O acţiune patetică, impresionantă, scrisă şi inscenată de cel mai mare regizor al Franţei şi interpretată de fruntaşii studiourilor pariziene

AL DOILEA FILM — O PREMIERA EXCELENTA

Călătorie de nuntă

cu 50% reducere

Muzică, veselie, cu Ernest Verebes şi Irene Agay

DE AZI LA SCALA

Un festival Creangă

La Teatrul Naţional

La sfârşitul acestei luni, împlinindu-se o sută de ani dela naşterea marelui povestitor Ion Creangă, se va organiza la Teatrul Naţional, în ultima Duminică a lunei Februarie, un festival comemorativ.

Programul va cuprinde un act din dramatizarea amintirelor lui Creangă, „*In zodia catiheţilor*", făcută de d. Sandu Teleajen.

*

La Naţional se pregătesc viitoarele premiere: „*Zâzania*" comedie dramatică de Charles Villdrag, cu d-na Gina Sandry şi d. Cezar Rovinţescu, în regia d-lui Ion Sava. Şi „*Shylock*" cu d. Aurel Ghitescu în rolul titular.

Pregătirea unei asociaţii meşteşugăreşti pentru apărarea intereselor de breaslă

In sala Camerei de Muncă a avut loc o nouă adunare a meşteşugarilor români creştini, pentru a se pune bazele unei asociaţii de apărarea intereselor profesionale.

Şedinţa a fost prezidată de d. *Gh. Ifrim*, preşedinte Camerei de Muncă care a arătat interesul meşteşugarilor de a se uni pentru promovarea intereselor lor.

D. D. Cojocaru vorbeşte în acelaş sens.

Dl. N. O. Mărgărint, arată că meşteşugarul a fost materialul de exploatare a tuturor guvernanţilor, şi că s'au înfăptuit legi fără consultarea acestora. Faptul se datoreşte indolenţei şi lipsei de organizare a meşteşugarilor. Astăzi, când meşteşugarul român creştin are posibilitatea şi concursul guvernului, trebuie să se unească şi să pornească la luptă.

Dl. M. Indirjovschi, se declară pentru unirea meşteşugarilor, în interes profesional.

Dl. Luchian propune ca patronii evrei să nu mai aibă dreptul să angajeze decât personal românesc-creştin.

D. Ion Roban cere ca fiecare breaslă să-şi aleagă reprezentantul ei în comitetul de acţiune.

D. Gh. Ifrim, preşedintele Camerei de Muncă, cere ca pentru apărarea clasei meşteşugăreşti, să nu se facă nici un fel de politică, căci numai astfel se va putea ridica materialmente meşteşugarul român.

Mai vorbesc d-nii M. Păduraru vice-preşedintele Camerei de Muncă, Cost. Bauer, V. Fedeleş, după care se alege un comitet de acţiune format din d-nii: Gh. Ifrim, D. Cojocaru, N. O. Mărgărint, Al. Rener, N. Dimitriu, Ion Popovici, D. Gafencu, Ion Alexandrescu, C. Traciuc, Mihai Păduraru, V. Baciu, C. Bauer, etc.

Acest comitet se va întruni mâine seară Marţi, la orele 8, pentru a discuta modalitatea de formare a unei asociaţii de apărarea intereselor meşteşugăreşti.

Şedinţa Societăţii de ştiinţe

Astăzi Luni 7 Februarie, orele 6 p. m. va avea loc în amfiteatrul Laboratorului de Mineralogie sala 161, şedinţa de comunicări a Societăţii de Stiinţe de pe lângă Universitatea Iaşi, cu următoarea ordine de zi:

1. Prof. Gr. Moisil... „Despre ecuaţii Canonice Sirgulare".

2. D-na Irena Mihul şi C. Mihul... „Variaţia cu frecvenţa a înălţimilor aparente de reflexie în Ionosferă a undelor electro-magnetice în funcţie de repartiţia densităţii electronice".

3. Ilie Matei şi D-ra El Bogdan... „Condensarea acenaphtenquinonei cu fenole poliatomice ce conţin substituenţi în nucleu. Pinacone ciclice".

Domnii Profesori, Conferenţiari, Şefi de Lucrări, Asistenţi, precum şi Dorele şi D-nii Studenţi sunt rugaţi să ia parte

INFORMAŢII

x In cercurile ministeriului cultelor se vorbeşte de înfiinţarea unei mitropolii ortodoxe la Craiova.

x NOUL CHESTOR AL POLIŢIEI LOCALE.—Dl. Ştefan Mihailescu subinspector de poliţie, a fost delegat chestor al poliţiei Iaşi.

x D. Nicolae C. Vasiliu, ajutor de judecător la judecătoria Iaşi I urbană, se numeşte, după cerere, supleant la tribunalul Iaşi, în locul d-lui Gheorghe N. Simionescu, demisionat.

D. Camille G. Gall, supleant la tribunalul Tighina, se numeşte ajutor de judecător la judecătoria Iaşi I urbană, în locul d-lui Nicolae C. Vasiliu.

x D-ra Elena Hurmuzache, profesoară definitivă la limba franceză la liceul de fete „Elena Doamna" din Huşi, a fost numită inspectoare pentru limba franceză.

x Prin decret regal, universitatea din Iaşi a fost autorizată să contracteze un împrumut de 7 milioane şi jumătate lei, pentru construirea celei de a treia aripi a localului Facultăţii de medicină.

x Balul Călăreţilor va avea loc la 26 Februarie în saloanele Cercului Militar. Intrarea numai cu invitaţii. Va fi cel mai reuşit, ca în toţi anii, şi cel mai fastuos al sezonului ţinuta de rigoare.

Vor veni invitaţi din toate oraşele Moldovei, precum şi delegaţi dela toate regimentele

x Tenul iritat de vânt şi de frig se înfrumuseţează repede şi admirabil întrebuinţând Crema Miraculoasă preparatul Laboratorului Dr. A. Ratianu Iaşi, str. Cuza Vodă 83.

Această minunată cremă albeşte şi catifelează pielea, distrugând petele şi coşurile depe obraz. Se trimite contra ramburs ori unde se cere.

Indureraţii: Mimi Chefneux, Mariette şi Petru Poltzer cu copii, Emil şi Aurica Chefneux cu copii, Robert şi Virginia Chefneux cu copii, Georges şi Hélène Chefneux cu copii, Basil şi Madeleine Chefneux, Dumitru şi Antoinette Chefneux cu copii, Sofia şi Ion Selten cu copii, Sofia Botuşan, Hélène şi Virginie Ciuntu, Henry şi Adele Place cu fiul, Cristea şi Ana Cristea, Căpitan Victor Mihail cu soţia şi familiile înrudite: Ciuntu, Jora, Ballif, Bădărău şi Dembinsky, aduc la cunoştinţă încetarea din viaţă, după o grea suferinţă, a scumpului lor soţ, frate cumnat, unchiu, nepot şi văr:

Andre E. Chefneux

în etate de 45 ani

decedat în ziua de Duminică 6 Februarie.

Înmormântarea va avea loc Miercuri 9 Februarie, ora 15 la Cimitirul „Eternitatea" din Iaşi, în a cărei capelă este depus corpul neînsufleţit.

TYP

Purgativ neîntrecut

Trianon-ul

prezintă azi cel mai mare film al tuturor timpurilor

Grandioasa realizare —

Farmecul Bohemei

cu Mariha Eggerth, Jan Kiepura, Teo Lingen şi Paul Kemp

Al doilea film

Patrula de noapte

cu câinele poliţist RIN TIN TIN

Completare: Jurnalul Fox

La boală combateţi întâi febra!

— Iar s'a urcat temperatura. Ce-i de făcut?

— Îţi fac o fricţiune cu Carmol*) pe tot corpul şi febra îţi va scădea imediat.

*) Carmol este cea mai bună fricţiune contra răcelei, gripei, durerilor reumatice şi febrei.

România
Chestura Poliţiei Municip. Iaşi
PUBLICAŢIE DE VÂNZARE
No. 480 | 938.

Se aduce la cunoştinţa generală că în ziua de 10 Februarie 1938 ora 11 dimineaţa, se vinde prin licitaţie publică averea rămasă pe urma defuncţilor Sanda şi Tanasă Donea fost plutoner la flotila I Aviaţie Iaşi Conf. adresei No. 3803/938 a jud. Ocol. Mixt Iaşi, la cerinţa jud, Mixte Issacea prin adresa No. 9283/937.

I. Obiectele aflate la plut. maj. Palade Gheorghe.

1. Trei ştergare, 2. Una pernă, 3. Una lingură, 4. Un cuţit, 5. Un bufet, 6. 2 scaune, 7. Un cuier picior, 8. Una maşină de cusut marca Singher, 9. Una plapumă, 10. Una faţă de pernă, 11. şi şase linguriţe.

II. Obiectele aflate la plut. maj. Dima.

1. Un cearceaf de pat, 2. două perdele, 3. un covor de perete, 4. una cuvertură de pat de lână, 5. un palton damă lutru, 6. un jersey, 7. patru pernuţe, 8. una faţă de mătase roşie de masă, 9. una faţă de masă de lână, 10. una faţă de masă de aţă pescărească, 11. una faţă de masă de bumbac, 12. două zeci şi două ştergare, 13. una esarfă de damă, 14. una faţă de masă de mătase, 15. două feţe de mese dantelă, 16. una piele de vulpe pentru guler, 17. două perdele dantelă 18. una rochie de damă, 19. un metru stofă maron, 20. şapte cămăşi de zi şi de noapte, 21. una şifonieră cu două uşi, 22. cinci linguri, 23. furculiţe, 24 patru cuţite, 25, un bufet, 26 două mese, 27, patru scaune 28. una maşină de tocat carne, 29. şase prosuri, 30. un lavoar cu fighian, 31. trei oale, 32. două perdele de aţă pescărească, 33. un covor de lână, 34. una plapomă, 35. două lăicere de lână, 36 una pernă de pene, 37. un pat de fier, 38. una noptieră de metal, 39. un serviciu de oţel, 40 una piuliţă de bronz, 41. una motocicletă demontată completă.

Vânza ea se face în Iarmaroc Abator str. Aurel Vlaicu pe bani gata la data sus arătată.

Făcută azi 4 Februarie 1938.

Comisar, D. N. Filip.

Azi la Roxy

până Duminică inclusiv

2 opere monumentale

— cu 10 lei plus taxele —

Rembrandt

cu CHARLES LAUGHTON

Al doilea film

BARBATII nu sunt zei

cu MIRIAM HOPKINS

Completare Jurnal Pathe

Şoşoni Galoşi Quadrat Riga

ULTIMA ORA

Averesranii nu fac cartel cu guvernul şi nici nu luptă în alegeri

Bucureşti 7.—După şedinţa comitetului executiv averescan, dl. Mareşal Averescu a ţinut o întrunire în sala Liedertafel.

In legătură cu tratativele pentru încheierea unui acord cu guvernul, şeful partidului poporului a declarat că nu va încheia nici un fel de cartel.

Apoi a arătat motivele pentru cari partidul d-sale nu luptă în alegeri.

Manifestul guvernului

Dl. prim-ministru Oct. Goga a ţinut Sâmbătă seara un discurs la radio, expunând realizările guvernului în prima lună de conducere.

Dl. Ale. Hodoş a citit apoi cuvântul guvernului către ţară, în care se preconizează programul pentru viitor al guvernului, anunţând soluţii privitoare la problemele bisericeşti, şcolare, sanitare, agricole, industriale, financiare, etc.

Cartel între Haşişti şi d. Dem. Dobrescu

Bucureşti 7.—Intre partidul liberal-haşişt şi d. Dobrescu au început tratative pentru încheierea unui cartel electoral şi eventual încheierea unei fuziuni între acest partid şi comitetele cetăţeneşti ale d-lui Dobrescu.

In cursul zilei de eri, dl. Dem. Dobrescu a avut o nouă intrevedere cu dl. ing. Bejan.

Se crede că astăzi se va ajunge la un acord.

In cazul acesta, dl. Dem. Dobrescu va candida în fruntea listei hasişte din capitală, urmat de d-nii Al. Protopopescu, Andreescu-Rigo şi alţii.

x Tusa şi Răguşeala în bronchitele gripale dispar repede cu *Pastilele de Eucalipt Benzomentolate Dr. Ratianu* aprobate de Consiliul Sanitar Superior. Indicate în toate afecţiunile pulmonare, laringite, astmă, desinfectează plămânii, uşurează respiraţia. Depozit Farmacia Dr. Ratianu, Iaşi Cuza Vodă 83.

Audienţa d-lui Dinu Brătianu la M. S. Regele

Bucureşti 7.—Sâmbătă după amiază, d. Dinu Brătianu, şeful partidului liberal, a fost primit în audienţă de M. S. Regele.

Dl. Brătianu a informat pe Suveran despre unele Aspecte ale politicei noastre interne, în legătura cu alegerile generale.

E vorba că în cursul săptămânei acesteia să se prezinte la Palat ceilalţi şefi de partide.

Dela Brăila până la vărsare

Dunărea revarsă provocând inundaţii mari

Brăila 7. — Apele Dunării venind mari, au inundat com. Ghecet (Tulcea), din faţa Brăilei.

Locuitorii au părăsit satul, refugiindu-se în bărci, şlepuri şi remorchere, sau fugind cu căruţele la Măcin.

Au mai fost inundate comunele Mărăşu, la Gura Gârluţei, Stâncuţa, Baldovineşti, General Poetaş şi Vădeni.

Numeroase vite s'au înecat şi semănăturile au fost distruse.

Apa a pătruns şi în cartierele joase ale Brăilei.

Ismail 7. — Apele continuă să crească inundând oraşul Vâlcov. Apa a pătruns în case, în biserică şi la uzina electrică.

S'au trimis şlepuri care să salveze populaţia.

Spărgătorul „Mântuirea" şi remorcherul „Baillard" lucrează la deblocarea canalelor.

Sunt ameninţate cu inundarea şi comunele Slobozia Mare şi Amadel de pe malul Prutului.

In cursul nopţii a fost inundată şi com. Periprava din jud. Tulcea.

Oamenii stau în copaci şi pe acoperişul caselor.

Au mai plecat remorcherele „Dorna" şi „Alexandru cel Bun" spre a salva populaţia din Vâlcov.

ORA 12

Un nou Interview al d-lui Goga acordat unui ziar german

Berlin 7.— Ziarul „Volkischer Beobachter" publică un interviev acordat de dl. Oct. Goga primul ministru al României.

Dl. Goga a declarat că România nu va permite nimănui să se amestece în chestiunile ei interne.

In ceia ce priveşte politica actualului guvern faţă de evrei, este o politică de apărare faţă de pericolul evreiesc care creşte mereu.

Această chestiune trebue discutată şi rezolvită pe plan internaţional, pentru a se găsi un loc de colonizare a evreilor.

In legătură cu raporturile româno-ungare, dl. Goga a declarat că România este oricând dispusă să întindă o mână prietenească Ungariei, spre a se examina toate problemele şi a se pune bazele unui solid pact de amiciţie.

Dl. Ciuntu a sosit la Bucureşti

Bucureşti 7.—Dl. Ed. Ciuntu, fost ministru al României la Moscova, a sosit în capitală. D-sa va fi primit astăzi de d. Istrate Micescu.

Consfătuirea fruntaşilor evrei

Bucureşti 7. — Industriaşul Max Auschnit a convocat pe toţi fruntaşii evreilor din România, spre a se hotărâ măsuri de ajutorare a evreilor lipsiţi.

In special va fi ajutaţi acei care nu au cu ce-şi plăti actele de revizuire.

Tulburări politice în Austria

Viena 7.—Cu prilejul unui match de foot-ball la Klangenfurt, 6000 de naţional-socialişti au manifestat pentru Reich.

S'a produs o încăierare generală. S'a operat mai multe arestări.

Răspunsul japonez la nota Angliei

Londra 7—Guvernul japonez a dat răspunsul la nota Angliei.

Japonia arată că nu poate publica planul ei de de înarmare, dar dă asigurări că el nu constituie pentru nimeni un pericol.

Marea serbare străjerească

Iaşul a primit oaspeţi...

Oraşul nostru şi odată cu al şcoalelor, atât cele primare cât şi secundare, s'au îmbrăcat astăzi în sărbătoare, căci au primit vizita Comandantului suprem al „Străjei Ţării"—Dl. Teofil Sidorovici, însoţit de Marele său Stat Major.

Cetitoria domnească, în ale cărei taine sunt introduşi rând pe rând cei chemaţi a purta pe umerii lor marea sarcină a răspunderii educaţiei tinerelului român, îşi are o mare menire: este o operă frumoasă de regenerare naţională; o instituţie specific românească de redeşteptare, prosperare şi consolidare.

Dela străjerie se aşteaptă acum un nou suflet, un nou avânt întru rezolvarea problemelor ce privesc sănătatea trupească, sufletească şi naţională a neamului nostru.

M. S. Regele Carol II a spus: „Străjerismul este efortul de a ridica generaţiile de mâine spre a fi de folos Patriei"—tar „străjerul trebue a fi înainte de toate, un bun cetăţean, un desăvârşit patriot iubitor de neam şi Rege, mândru că este Român".

Astăzi prin această vizită trudnicii ostenitori sunt cercetaţi pe teren, la muncă. Aceştia au prilejul fericit de a arăta că sunt la datorie, demni de încrederea ce a pus în ei Suveranul şi mândri de a dura temelie nepieritoare, pe care se clădeşte o Romînie de neclintit, în hotarele ei firesti.

PETRE MUNTEANU
Comandant străjer

Sosirea comandanţilor Străjeri
Primirea în gară

Azi dimineaţă au sosit în localitate conducătorii „Străjii Ţării" în frunte cu d. maior Teofil Sidorovici.

Printre oaspeţi sânt d-nii maior Sidorovici, comand. „Străjii Ţării" cu d-na general Manolescu d-ra Nissa Cămărăşescu, d. Şoimescu cu d-na, maior Dimăneescu, d-ra Liţica Viorica, comand. Falangei străjerelor, d. Atanase Popa, comand. Falangei străjerilor, d-ra Nicolau, d. prof. Şerbu, d-ra Ioana Cernătescu etc.

Pe peronul gării au fost întâmpinaţi de autorităţile locale în frunte cu d. primar N. Gane şi o mulţime imensă.

D. maior Sidorovici şi fruntaşii „Străjerii Ţării" au descins din vagoane şi s'au retras în sala de recepţie a gării.

D. primar N. Gane a salutat pe comandantul „Străjii Ţării" în numele laşului.

A răspuns d. maior Sidorovici, mulţumind pentru calda primire tăcută de ieşeni.

Apoi în maşini conducătorii „Străjii Ţării" au venit în oraş, inspectând organizaţiile străjereşti de pe lângă liceele locale.

La ora 10 jum. a avut loc în catedrala metropolitană un Te-Deum oficiat de un numeros sobor de preoţi în frunte cu P. S. Episcop Nifon al Huşilor.

A asistat şi I. P. S. Mitropolit Nicodim.

După amează la ora 4 va avea loc la Teatrul Naţional o şezătoare străjerească.

Rep.

Explozia cazanului la o brutărie din Str. Brătianu

Doi lucrători răniţi

O nenorocire s'a întâmplat în zorii zilei la brutăria Filip Simionovici din Str. I. C. Brăteanu No 150.

Lucrătorii Constantin Gal, Mirca Arcu şi Ţibuleac, după ce au pregătit cuptorul şi cazanul cu apa necesară maelii, s'au culcat. Pe la orele 4 dim. o puternică bubuitură a atras atenţia vecinilor, care s'a adunat la faţa locului.

Explodase cazanul brutăriei, iar de sub dărâmături a fost scos complect opărit lucrătorul Const, Gal. Deasemenea lucrătorul Mircea Arcu a fost grav lovit de portiţa cuptorului în greutate de 60 Kgr.

Ambii au fost transportaţi la Spitalul Sft. Spiridon, Clinica II-a Chirurgicală unde au rămas internaţi, starea lor fiind gravă.

Cercetările, conduse de către d. comisar şef D. Agapie şi d. comisar Gh. Iancu, au dus la concluzie că din pricina marii presiuni, a cazanului, s'a produs explozia.

S'a cerut şi avizul unui inginer technic, pentru a putea stabili precis cauzele explozei.

LZR.

Pentruce s'au produs schimbările din Germania

Conducătorii armatei germane lucrau pentru monarhie

Paris 7-Ziarul „Le Temps" ocupându-se de cele petrecute în Germania arată că Schimmel, Şeful poliţiei germane, a prezentat Fuhrerului un raport, pe baza căruia s'au făcut recentele schimbări.

Generalul Voo Fritsch, ale cărui sentimente monarhice sunt cunoscute, formează un bloc de rezistenţă compus din generali.

In ziua de 28 Ianuarie, o companie de armată ocupase un imobil din Wilhelmshasse, vecin cu cancelariile Fuhrerului Hitler.

Gen Kaitel a fost acela care a semnalat Fuhrerului „per colul"

Epurarea continuă în Germania.

Au fost scoşi din cadrele armatei 90 de colonel.

Unele ziare au anunţat că gen. Von Fritsch ar fi arestat la domiciliul său. Din Germania însă, ştirea se desminte categoric.

Mare incendiu la Noua-Suliţă

Noua-Suliţă 7.—Un incendiu a isbucnit la brutăria Elpis din str. Piteşti, în centrul oraşelului.

Focul a cuprins imobilele vecine, întinzându-se cu repeziciune.

Incendiul a fost localizat de-abea în cursul nopţii.

Sunt pagube însemnate.

Furt la un bal

Bucureşti 7.—Sâmbătă noaptea a avut loc un bal în sala Gib din str. Isvorului.

Pe când asistenţa dansa, o bandă de pungaşi a furat întreaga garderobă, unde se aflau peste 60 de paltoane, haine, etc.

Incidente electorale în jud. Ilfov

Bucureşti 7.—In urma unor incidente electorale petrecute în jud. Ilfov, au fost răniţi mai mulţi legionari.

Legionarul Dumitru Mih, rănit în com. Măineasa, a murit pe când era adus spre Capitală; studentul Popescu Florea, dela Facultatea de agronomie, rănit în com. Ferbinţi, a murit la spitalul Colentina.

Informaţiuni

x FURT.—Rabinul Landman din str. I. C. Brătianu 64 a adus la cunoştinţa poliţiei că, de la locuinţa d-sale s'a furat un ceas de aur în valoare de 10.000 lei.

Soţia rabinului a luat un om de pe stradă spre a-i ajuta să aşeze nişte mobilă.

Când a plecat muncitorul, a observat dispariţia ceasului.

Bijutierii din oraş sunt rugaţi să anunţe poliţia, atunci când li se prezintă spre vânzare vreun ceas de aur.

x A murit Andrei Chefneux.— Eri dimineaţă a încetat din viaţă dl. Andrei Chefneux, doctor în drept, director al camerei de agricultură.

Clubul liberal a arborat doliu pentru pierderea acestui fruntaş colaborator.

x Un tânăr ofiţer francez. Pierre Richard Willm iubeşte cu pasiune o femeie ce desfăşură o activitate misterioasă, Marie Bell. Un întreg lanţ de aventuri dramatice, formează subiectul filmului extraordinar „Jocul cu moartea" realizat de celebrul Jacquer Feycler şi care ruleazează de azi la „Scala" odată cu comedia „Călătorie de nuntă cu 50% reducere", cu neîntrecutul Ernst Verbes.

PIERDUT Buletinul Biroului Populaţiei Iaşi No. 6136 din 1921 pe numele de Baciu Vasile din str. Ţutora No. 90. Acest buletin se declară nul.

Pistruii îndepărtaţi sigur cu unicul preparat inofensiv „Lotiunea Khasya".
Depozitul Farmacia Pollak Str. Ştefan cel Mare Telefon 235

IN PREGĂTIRE
la „Scala"
DANIELLE DARRIEUX
în comedia plină de umor, vervă şi fantezie a lui Louis Verneuil
Domnişoara mama mea

SE CAUTA PENTRU INCHIRIERE casă nouă (sau apartament), construită de cel mult cinci ani, având patru camere de stăpân, bae instalată, parchet, sobe teracotă, electricitate.
Cine are de dat cu chirie este rugat să comunice în scris la redacţia ziarului „Opinia" sub iniţialele C. M. C., arătând strada şi numărul exact, şi ora la care se poate vizita.

CAUT în apropierea liniei de tramvaiu un imobil pentru o capelă creştină şi locuinţă familiară potrivită, cu un loc viran mai mare de 1500 m. p.
Chiria anuală vre-o 25.000 lei. Oferta a se adresa la administraţia ziarului sub X până la 12 Febr. a. c.

Adânc îndureraţii: Carol Margulies soţ, Dr. E. Margulies fiu, Victoria Margulies fiică, Netty şi Angelica Margulies noră şi nepoată, Berta Löbel soră, familiile Eduard Löbel, Dr. Nathan Löbel, Adolf Löbel fraţi, cumnate, nepoate şi nepoţi au durerea a anunţa moartea scumpei lor

HENRIETTE MARGULIES

în vârsta de 76 ani

Inmormântarea va avea loc astăzi 7 Februarie 1938 ora 2 jum. p. m. Cortegiul funebru va porni dela locuinţa defunctei, str. Cuza Vodă 83.

PIERDUT carnet de student pe anul 1935-36 şi un act de naştere pe numele Şmil Brumfeld. — Le declar nule.

INŞTIINŢARE

Societatea Creditului Fonciar Urban din Iaşi are de vânzare una centrală telefonică cu 5 posturi şi un aparat de perete Ericsohn, precum şi 3 aparate de biurou diferite mărci, cu bateriile şi receptoarele lor, toate în bună stare.

Doritorii se vor adresa la Credit serviciul Secretariatului, în orele de lucru.

Cumpăr aur de bijuterii Briliante, antichităţi. Vindeţibine
Brătianu 82
No'ati bine No.

Doamna Doctor
C. PARHON ŞTEFANESCU
Medic primar al Spit. Socola
Boale nervoase şi ale glandelor cu secreţiuni interne
METABOLISM BAZAL
Cons. 2—4 p. m.
Str. Tăutu 2 Tel. 2269

Primeros Gum
O minune a technicei e ultima invenţie BRILLIANT EXTRA PRIMISSIMA şi LUXUS-SILKEN-FINEST neapărat sigur asigurându-vă absoluta menajare a nervilor!

GALOŞI şi ŞOŞONI
CHILIPIR
de la 120 lei perechea
LA DESFACEREA
DIN STR. ANAST. PANU 56
vis-a-vis de Biserica Sf. Nicolae

Plăci
pentru bucşe
de căruţe, tăiate la orice mărime şi fier poctoviţă de orice grosime livrează la preţ convenabil
DANUBECO
— BUCUREŞTI —
Strada Spătari Preda No. 27

DOCTOR
D. V. Dobrescu
Asistent Universitar
Chirurg al Spitalului Asig. Sociale
Str. Piaţa Sf. Spiridon
(alături de Farmacia Adace)
Boli şi operaţiuni chirurgicale şi de femei
Consult. 2—4, 7—8 seara

VIN TONIC
Vitaminat
Iradiat
La cerere se remite în provincie, contra ramburs cura complectă de 3 sticle Lei 220. Depozit: Farmacia Dr. Beceanu, Piaţa Halei.
Quadrat Riga

Studio Mimosa
Iaşi — Str. Cuza Vodă 7
Roagă onor. sa clientelă să-i acorde aceiaşi încredere ca şi până în prezent. Execută ireproşabil lucrări de amatori, fotografii artistice, copii de acte, fotografii p. carnete de identitate în câteva

TESTA
Cel mai sigur antigripal

ANUL XXXIV No. 9255

1 LEU

MERCURI 9 FEBRUARIE 1938

ABONAMENTE:
Lei 350. . . . . pe un an
„ 180. . . . . „ 6 luni
„ 90. . . . . „ 3 luni
„ 35. . . . . „ 1 lună
„ 1500. . . Instituții publice

Atelierele tipografice „Opinia"
IAȘI STR. LAPUȘNEANU 37

OPINIA

Ziar popular cotidian

TELEFOANE
Redacția . . . . . No. 1298
Administrația . . . . . „ 1299
Serv. de noapte red. . . . „ 1436
„ admin. . . . . „ 1567

Redacția și Administrația
IAȘI STR. LAPUȘNEANU 37
Director: C. R. GHIULEA

BIBLIOTECA UNIVERSITĂȚII IAȘI

DE LUAT AMINTE...

Intre unele grupări politice s'au pornit polemici, isvorâte în mare parte din felul cum ani de zile s'a făcut la noi propaganda electorală.

Omul politic când se vede pe balustrada întrunirii, uită limita puterilor și își atribue posibilități supranaturale. Oratorul din mijlocul țăranilor e în stare să aducă ploae pe secetă, sau să oprească rotația planetelor, pentru a câștiga câteva voturi.

Ce nevoe, în timp de propagandă, nu este satisfăcută ?

— N'ai pământ ? O să-ți dăm din moșia lui cutare.

— N'ai casă ? Iți rezervăm una pe ulița de colo.

— Vrei stil vechi ? O să serbezi pe stil vechiu.

— Nu vrei să trimiți copii la școală ? Foarte bine ; n'ai să-i trimiți.

Și așa mai departe. Toate închipuirile, toate utopiile se realizează platonic în urechile unuite ale alegătorilor, ca la o ședință de magie.

Cere-i orice domnului agent ; și dumnealui va scoate din buzunar hectare de pământ, scutiri de impozite, lemne, tutun, case, sporuri de salarii etc.

Așa s'a făcut propaganda electorală la noi, otrăvindu-se sufletul țăranului.

Demagogia a continuat din ce în ce mai deșănțată, în ciuda apelurilor disperate ale celor ce-au înțeles primejdia.

E timpul să vie dezmeticirea, acum, în pragul unor noui alegeri.

Din nou pornesc comvoaiele partidelor să cutreere meleagurile satelor.

Incepe lupta pentru vot.

Acei care pornesc să se apropie de sufletul satului, și ia aminte că atunci când vinzi cuiva statuia lui Vodă Cuza sau Palatul Administrativ, asta nu se mai cheamă vânzare.

Țăranul are destule lipsuri și așa.

E păcat să i se deschidă pofte nevisate, pentru ceia ce n'ar putea avea nimeni. E păcat și mai cu seamă e primejdios.

AUREL LEON

Schimbările din Germania

După cum se știe, Fuhrerul Hitler a pus capăt acțiunii elementelor independente din sînul armatei germane și a luat în mâni conducerea exclusivă a armatei și a politicei externe, prin persoane cu totul devotate regimului național-socialist. Iată noii conducători învestiți de d. Hitler.

Dela stânga la dreapta, rândul de sus : *Generalul Keitel* noul conducător al armatei ; *Generalul von Brauchitsch* noul șef de stat major ; *d. Joachim von Ribbentrop* noul minitstru de externe :

Rândul de jos: *Generalul Goering* numit mareșal al Reichului ; și *d. von Neurath*, devenit presedinte al consiliului secret.

Un apel al Teatrului Național adresat publicului ieșan

Direcția Teatrului Național a dat un comunicat prin care face un călduros apel la publicul ieșan, rugându-l să vină exact la ora de începere anunțată, deoarece s'a luat dispoziția ca spectacolele serale să înceapă fix la ora 9 și un sfert ; iar cele dela matineu la ora 3 și un sfert. După aceste ore, va fi interzis complect accesul publicului în sală.

Această măsură s'a luat pentruca publicul venit la timp să nu fie stingherit de cei întârziați și totodată jocul artiștilor să nu mai fie întrerupt de scârțâitul scaunelor și al ușelor.

Această măsură mai are și scopul ca reprezentațiile să se termine înainte de miezul nopții, astfel ca spectatorii să aibă posibilitarea să mai prindă ultimul tramvaiu.

Credem că această civilizată măsură va găsi deplină înțelegere din partea publicului ieșan.

Turneul Teatrului Național

Mâine dimineață o echipă de artiști ai Teatrului Național, formată din d-nii C. Ramadan, Miluță Gheorghiu, Gică Popovici, N. Meicu, C. Protopopescu, N. Veniaș, Ilie Doroșcanu, C. Stănescu și d-nele Tanți Bernscu-Munteanu, Florica Sterescu și d-ra Fl. Teodorescu, pleacă în turneu oficial de propagandă, în 12 orașe principale din Moldova, Basarabia și Bucovina, —cu piesa *„Ptiul"* comedie în 3 acte, a marelui scriitor Liviu Rebreanu.

Itinerariul cuprinde următoarele orașe : Roman, Pașcani, Botoșani, Dorohoi, Cernăuți, Bacău, Tecuci, Brăila, Galați, Bălți, Vaslui și Chișinău.

La Cernăuți și Chișinău, în urma propunerei autorităților, vor avea loc în matineu, festivaluri pentru școlari, în cadrul cărora se va juca comedia într'un act, *„Haidem la teatru"*, de d. Valeriu Mardare.

Spectacol educativ

Ca spectacol educativ pentru tineret, direcția teatrului a hotărât să reia pentru astă seară și Joi, minunatul spectacol cu „Școala femeilor" de Molière în care își reiau vechile succese, d-nii : Cezar Rovințescu, D. Hagiac, Resmus Ionescu, Paul Varduca C. Sava, N. Botez și d-nele Silvia Ionașcu și Athena Macopol.

C. D.

Din toată lumea

La Curtea olandeză

Cu puțin timp înainte de a naște, prințesa Iuliana a Olandei a declarat unor prieteni :

— „Eu aș prefera să am o fată Soțul meu Bernhardt dorește un băiat ; și cred că fără ar primi cu mai multă bucurie un moștenitor băiat. Și pentruca toată lumea să fie satisfăcută, doresc... doi gemeni : un băiat și o fată".

Insă Dumnezeu s'a limitat să împlinească primul gând al principesei, și i-a dat o fetiță.

Din inițiativa prințesei Iuliana, s'a făcut colectă publică în toată Olanda. Suma servește la ajutorarea tuturor femeilor olandeze care au născut în cursul lunii Ianuar (lună în care și prințesa moștenitoare a devenit mamă).

Un oraș al piticilor

Se pare că numărul piticilor care există pe pământ este de cincizeci și șase mii.

Un liliputan din Budapesta își propune să fondeze un oraș unde toți semenii lui să se stabilească. Totul va fi după măsura lor : străzi, case, tramvaie, trăsuri. Vizitatorii mijlocii la statură nu vor fi excluși din acest stat liliputan, dar vor plăti o taxă de intrare din care se vor subvenționa lucrările municipale.

Șoselo de bumbac

La congresul internațional al bumbacului care s'a ținut de curând la Cairo, delegatul englez Arno S, Peare a făcut un raport senzațional pentru sporirea consumului de bumbac.

D-sa a propus, între altele, utilizarea bumbacului la construcțiile de șosele, arătând că în Statele-Unite există până acum mai bine de 500 km. de șosele de... bumbac. Experiențele au dovedit — afirmă d. Peare — că aceste șosele sunt mai rezistente și necesită mai puțină îngrijire decât șoselele executate din alte materiale.

Inima artificială

Se comunică din Paris :

Faimosul doctor Alexis Carrel, laureatul premiului Nobel din 1812, a realizat „inima artificială".

Colonelul Lindberg, eroul Atlanticului și amicul său intim, va fi primul căruia după moarte, doctorul Carrel îi va aplica „inima mecanică". In urma acestei operații, colonelul Lindberg va trebui să devină „nemuritor".

Să nădăjduim...

Ochiul electric

Un profesor a prezentat autorităților din statul Massachussets (Statele Unite) o interesantă invenție denumită „ochiul electric" și servind la semnalizarea automobilelor cari circulă pe șosele cu o viteză exagerată.

„Ochiul electric" va aviza, în mod automat, posturile polițienești depe parcurs, atunci când o mașină va trece în goană pe șosea. Polițiștii vor putea lua din vreme măsuri pentru oprirea mașinei și pentru sancționarea contravenției la legile circulației.

Autograful celebru

In orașul Salt Lake din Statele-Unite a fost descoperită o semnătură a lui Shakespeare a șaptea cunoscută până acum.

Autenticitatea semnăturii este garantată de un profesor dela Universitatea din Utah, specializat în studii shakespear-igane.

Proprietarul ei a obținut până acum dela un amator, o sumă echivalentă cu zece milioane lei ; el cere însă, cinsprezece milioane !

Citiți
ORA ULTIMA
în Pag. 4-a

Vechea familie Ganea

Eternizarea în bronz a marelui scriitor N. Gane

Zilele trecute articolul de fond al acestui vechi ziar moldovenesc, arăta că între tată Neculai Gane, fost primar al Iașului în 1871 și Ministru în 1888, născut la Fălticeni în 1835, juris-consult cu studii făcute la Paris și avocat în Iași, marele nuvelist, marcant membru al Asoc. literare „Junimea" și între fiul Nicolae N. Ganea actualul președinte al Comisiei Interemare, distins magistrat-pensionar, este afinitatea de rasă a omului datoriei.

Ziarul își exprima credința că va fi și fiul același iubitor al cetății culturei, înobilând locul de prim-edil și pânând toată râvna pentru ridicarea orașului ce cu mândrie duce gloria de fostă Capitală ; — oraș în care s'a început de câtva timp, prin primarii perindați, o urbanistică ce tinde să-i dea altă înfățișare.

Comparația între tată și fiu este sugestivă,—mai ales că e vorba de o familie veche boerească din Moldova, care prin membrii săi s'a ilustrat încă din 1700.

Societatea de Radio-difuziune, chiar zilele acestea ne-a reamintit că s'a scurs una sută de ani dela nașterea prozatorului-nuvelist al Moldovei, Neculai Ganea. Dar a greșit cu o diferență de trei ani,—căci acesta s'a născut acum 103 ani, în 1835.

Credinciosul colaborator al „Convorbirilor Literare", preamărit în criticele lui Maiorescu pe bună dreptate, cât și de merele nostru istoric Neculai Iorga în ale sale schițe din literatura română,—a lăsat literaturii noastre 3 volume de nuvele și un volum de poezii, cum și o bună traducere a primilor 7 cânturi din „Divina Comedie" a lui Dante.

N. Ganea descinde din familia pe care o găsim în Moldova în secolul al XVI-lea printre boerii țării.

Străbunul său este însărcinat la 1758 de Ioan Vodă Calimachi a interveni pe lângă mitropolitul Țării de atunci, Iacov, să abdice-lucru ce acestuia îi reușì, iar mitropolit fu numit fratele domnitorului, Gavril (letopiset III pagina 242).

Fiul lui Vasile Ganea era Stefan Ganea Vel-Comis și din această familie s'a născut Neculai Ganea în 1835.

Casele în care a locuit fostul primar al Iașului, proprietatea sa, se văd și astăzi pe strada ce-i poartă numele (fostă Butu), iar din frumosul parc ce le înconjura, au mai rămas de veghe vre-o câțiva brazi falnici, pe parcul ciopârțit și în care au fost construite diverse alte clădiri.

Acestea sunt astăzi proprietatea Casei autonome a pădurilor.

Am dori noi icșenii ca pe vechea clădire rămasă în ființă să se fixeze o placă comemorativă, amintitoare că acolo și-a avut șălașul marele literat N. Gane,— până se va putea înfiripa ideia de a fi eternizat în bronz alături de Alexandri, Eminescu, Creangă și ceilalți. E o datorie !

Se va face ? ori va fi data uitării această dreaptă gândire ce de mult timp ne obsedează.

LEONIDA I. GHEORGHIU

Probleme edilitare

Ridicarea gunoiului menajer

O propunere

Cunoscut este faptul că cetățenii Iașului plătesc Primăriei o taxă pentru gunoi.

Această taxă percepută de Primărie implică obligațiunea legală pentru aceasta, de-a ridica gunoiul menajer dela casa contribuabilului. Totuși, încă de mulți ani în urmă, s'a stabilit obiceiul ca Primăria să încaseze această taxă pentru gunoi, dar să nu se mai preocupe, cel puțin pentru unele cartiere ale orașului, de serviciul ce era obligată să-l presteze în schimb.

O situație față de care contribuabilii au reacționat,—dar nu logic și civilizat,—cerând o reintrare în legalitate, ci comod și barbar... svârlind gunoiul în stradă !

Mai întâi anarhic, fiecare în fața portiței lui ; apoi „disciplinat" în anumite colțuri destinate întâmplător drept colectoare a gunoiului din partea locului.

Primăria n'a luat măsuri drastice împotriva acestor contravenienți, în vădit flagrant-delict cu cerințele sanitare și de salubritate,—decât sporadic și timid.

Recunoaștem, nici nu ar fi avut autoritatea morală s'o facă, ea în primul rând fiind acea care nu-și îndeplinea obligațiunea. Ba de la o vreme Primăria a venit și-a consfințit obiceiul luat de gospodari. In atelierele ei a confecționat câteva lăzi mari de lemn pentru imagazinat gunoiul menajer și le-a așezat pe străzi în diferite puncte ale orașului.

Faptul a însemnat că și Primăria îngăduie scoaterea gunoiului în stradă. Rezultatul a fost că ani în șir am privit la spectacolul căpițelor de gunoi în plină stradă focare de infecție, priveliști ruralo-asiatice într'un oraș ce s'ar putea pretinde civilizat.

In fruntea Administrației Municipale stau azi oameni noi,—cu intetențiuni frumoase de vrednică gospodărire.

Gândul ne bate să-i rugăm să reglementeze occidental, și înainte de venirea căldurilor, serviciul municipal al gunoaelor menajere.

In fiecare dimineață căruța Primăriei să ridice dela casa contribuabilului lădița plină de gunoi, pe care acesta a pregătit-o din timp și-a pus-o la îndemâna serviciului salubrității municipale, lângă portița sa.

Sau unde aceasta ar fi mai greu, serviciul ridicării gunoaelor să sune din clopoțel la poarta fiecărei case, pentru a i se aduce gunoiul.

Contravenienții să fie aspru pedepsiți.

Așa se procedează în toate orașele civilizate. Dece n'am intra și noi în normal ?

Cetățeanul ar fi recunoscător că Primăria îi prestează serviciul pe care-l plătește, iar Primăria ar fi enorm ușurată în datoria pe care o are de-a veghea la Curățenia Străzilor, din motive sanitare și estetice. Dar asupra acestei chestiuni ne vom îngădui să revenim.

EȘEAN

Mișcarea culturală

G. LEOPARDI

Conferința D-lui prof. dr. Petruș Niculescu

de E. LAMBERTENGHI
profesor universitar

Despre G. Leopardi și despre natura durerii care și-a găsit expresiunea artistică în opera lui, s'au scris și s'au spus foarte mult și cu destulă autoritate.

Cu toate acestea sau chiar din acest motiv, știrea că distinsul profesor al facultății de medicină din Iași dl. dr. Petruș Niculescu va ține o conferință despre Giacomo Leopardi, nu putea să nu stârnească un interes deosebit.

O conferință în Aula Universității care are vechi tradiții literare, nu poate evident să se limiteze la o simplă expunere făcută în scop de vulgarizare.

Era interesant de știut la care concluzii a ajuns un învățat care din studiul zilnic al anomaliilor fizicești sau sufletești ale pacienților săi putea să fie condus să pue în strânsă și directă legătură motivele durerii lui Leopardi cu anomaliile și suferințele sufletești ale poetului. și să găsească pe lângă un paralelism ușor de constatat, o adevărată interpendență cauzală în care motivul poetic putea să fie înecat și să dispară în interpretarea psiho-fiziologică a unui conținut perceptiv.

Intr'o astfel de interpretare, știința ar fi distrus probabil poezia ; dar trebue să spunem îndată că această temere s'a dovedit neîntemeiată chiar dela primele cuvinte ale conferențiarului.

Cunoscuta sensibilitate poetică și muzicală a d-sale i-a permis să ne dea o interpretare a durerei lui Leopardi în care omul de știință a sprijinit departe de a o comprima interpretarea estetică, în timp ce claritatea gândirei d-sale i-a permis o expunere simplă și interesantă și pentru cei care nu au cunoștințe prea profunde de opera lui Leopardi.

Că condițiile materiale și fiziologice ale poetului au determinat acele stări sufletești din care a izvorât poezia lui Leopardi și că interpretarea pesimistică a vieței care ne apare în poezia lui, își găsește izvorul fie în antecedentele familiare, fie în condiții fiziologice anormale,—este afară de orice discuție.

Insă afirmarea că motivul liric să se descompue în antecedentele lui psiho-fizice, sau nu reprezintă decât un tel de autosatisfacere a unei exigențe sexuale-fiziologice care se descarcă prin expresiunea poetică, este o teză care poate să ademenească omul de știință

Astfel de interpretări sunt debitate adesea sub numele de psiho-analiză, dar nu dau o explicație care să satisfacă și cerințele noastre de o apreciere estetică.

Chiar înainte de Freud s'a ocupat în sensul acesta, totuși fără exagerările caracteristice

(Continu area în pagina 2-a)

la gripă **noval** la junghiuri, dureri de șale

Ce se poate face cu 6000 Lei?

Se poate cumpăra o casă, o moșie, o mașină, se poate face un voiaj în jurul lumii și . . . totuși mai rămân bani și pentru tot restul vieții,
Și când te gândești că toate acestea le poți avea jucând un loz la Loteria de Stat!

La 15 FEBRUARIE are loc tragerea cl. a IV-a.

SCHIMBAȚI-VĂ LOZURILE DIN VREME
CLASA IV-a — LOTERIA a XV-a.

LOTERIA de STAT

Consfătuirea negustorească dela Camera de Comerț

La Camera de Comerț, a avut loc Duminecă o mare adunare a comercianților și industriașilor români-creștini din localitate. Au participat și reprezentanții asociațiunilor care fac parte din „Sindicatul Alimentar".

Au mai fost prezenți d-nii: Gh. Ștefănescu, președ. Camerei de Comerț, Gh. Șușnea, vice-președ, Ioan Marcoci, V. G. Mândru, N. Stoicescu, Gh. Ianeu, ajutor de primar, Chiriacescu, Stănică Cojocaru, Pr. Niculea, Chirilă avocat Jenică Popovici, Șt. Gavrilași etc.

Dl. Gh. Ștefănescu deschide ședința și dă cuvântul d-lui avocat *J. Popovici*, ca reprezentant al „Băncei Populare Socola".

D-sa începe prin a arăta că cea dintâi mișcare pentru realizarea românului în comerț și industrie, a fost cooperația.

Mai departe, d-sa elogiază personalitatea d-lui ministru, prof. A. C. Cuza.

Amintind de micile bănci populare împrăștiate prin cartierele orașului, d-sa le aseamănă cu niște bisericuți care trebuiesc refăcute.

In încheiere, d. avocat propune crearea în localitate a unei mari bănci cooperatiste, la care să se asocieze toată suflarea românească.

Părintele Niculea, aderă la ideia d-lui avocat Popovici și reamintește întemeierea magazinului universal de consum.

In cuvântul d. *Gh. Susnea*, vice-președintele Camerei de Comerț, care spune printre altele:

„Contribuția noastră la munca sfântă și curată, este fără margini și avem datoria să mergem până la sacrificiu, așa cum am făcut și antemergătorii noștrii care ne-au lăsat și ne-au dăruit o țară mare și bogată. Ea trebuie îngrijită, relăcută din temelie și curățată de neghina care a pătruns până în cele mai adânci cute ale sufletului românesc".

In continuare d-sa arată că, în programul de lucru la Camera de Comerț, este și problema formării de comercianți români, cărora le vor da tot concursul.

D. Popovici — industriaș — propune să se oprească înscrierea noi lor firme ale evreilor.

Intr'o însuflețită cuvântare, *d. Ioan Marcoci*, cunoscutul restaurator, critică trecuta conducere a Camerei de Comerț, care n'a apărat și susținut în special interesele comercianților și industriașilor românicreștini. D-sa încheie cerând tuturor să se unească, pentru ridicarea comerțului românesc.

Dl. C. Vlădescu propune înființarea unui contencios la Camera de Comerț, care va avea în sarcina sa chestiunea impunerilor. Fiscul nu se va mai amesteca, decât atunci când vre-o impunere oarecare nuși va plăcea. Cauza va fi apărată de avocatul camerei.

Mai iau parte la discuții d-nii: *Gh. Chirilă*, *Th. Jelea* farmacist, *Popescu*, *Cavaleru*, *Chiriacescu* și alții, după care ia cuvântul de închiderea ședinței d. *Gh. Ștefănescu*, președintele Camerei de Comerț. D-sa propune ca asemenea ședințe să aibă loc în fiecare Duminică, când se vor putea asculta toate doleanțele comercianților ieșeni.

Apoi d. Ștefănescu face o dare de seamă a acelor înfăptuite în scurtul timp dela instalare.

VIRGIL

Nou sector cuzist

Duminecă dimineață a avut loc inaugurarea clubului național-creștin cu denumirea „Radu-Vodă" din Str. Marta No. 45.

Sfințirea apei a fost făcută de pr. M. Ionescu parohul bisericei Sfântul Ștefan-Albineț.

După terminarea acestei slujbe s'a făcut și sfințirea drapelului.

Preotul M. Ionescu a rostit o însuflețită cuvântare.

Dl. Traian Niță nașul drapelului, mulțumește părintelui paroh.

In numele sectorului a vorbit dl. Leicăneanu, declarând că va purta drapelul cu toată demnitatea și vor fi toți uniți pentru izbânda neamului.

Declarațiile fiscale

Administrația de Constatare mixtă Iași, aduce la cunoștința contribuabililor că, în conformitate cu ordinul Ministerului de Finanțe, termenul pentru depunerea declarațiilor de impunere pentru anul 1938, la comercial și profesional, cât și declarațiile ce proprietarii sunt obligați a le da pentru arătarea chiriașilor pe care îi au, s'a prelungit până la finele lunei Februarie 1938, după care termen nu se va mai acorda nici o prelungire, iar acelor ce nu vor da aceste declarații, li se vor aplica sancțiunile prevăzute de legea contrib. directe.

x D. ministru Gh. Cuza însoțit de Directorul d-sale de cabinet, d. R. Suțu și d. A. M. Frimu, Directorul General al Epitropiei, a plecat în inspecție în Bucovina.

Aranjați acasă la D-v un Concurs de Pudră

Nu importă ce nuanță de pudră întrebuințați, se poate foarte bine să nu fie cu ceea potrivită pentru Dv. O blondină poate arăta mai bine întrebuințând o pudră pentru brunete și o brunetă întrebuințând una pentru blondine. Pentru a afla negreșit care nuanță vă stă mai bine, pudrați fața pe jumătate într'o nuanță și pe jumătate în alta. Dați-ne voie să vă trimitem gratis o frumoasă cutie de lux conținând Cremă Tokalon (atât roză cât și albă) și diferite culori de Pudră Tokalon, și încercați-le, fie singură fie în tovărășia unora din prietenele Dv., spre a observa contrastul produs.

Pudra Tokalon, celebra Pudră de Paris cu spumă de cremă, se fabrică în culori noi originale, potrivindu-se la orice ten. Ea este aerizată, invizibilă și impermeabilă. După publicațiile ziarelor, două tinere înotătoare americane, care luaseră parte la Jocurile Olimpice, întrebuințând un suliman impermeabil, au reușit să aibă tenul nepătat chiar după cufundare. Orice cititor al acestui ziar poate obține o frumoasă cutie de lux conținând Cremă Tokalon (atât roză cât și albă) și diferite culori de Pudră Tokalon. Trimiteți 15 lei în mărci postale pentru acoperirea cheltuelilor (porto, ambalaj etc.) la adresa Serviciului Publicității TK., secția 8 K. București I, Str. Sf. Ionică No. 8.

Pudra Tokalon e de vânzare pretutindeni, începând cu prețul de lei 45.— cutia.

Adunarea generală a contabililor autorizați

In sala Sfatului Negustoresc a avut loc adunarea generală a corpului contabililor autorizați și experți, sub președinția d-lui C. Coțeanu directorul Băncei Naționale, la ordinea de zi fiind descărcarea gestiunei pe anul 1937-1938 și aprobarea bugetului pe exercițiul 1938-1939.

Dl. C. Coțeanu, președintele corpului, a dat citire gestiunei anului trecut, arătând că s'au plasat membrii șomeri și s'au acordat diferite ajutoare membrilor corpului.

D. Ilie Criveanu a propus adunării a se trimite telegrame d-lor prof. Grigore Trancu-Iași, președintele de onoare al corpului și prof. Iacobescu.

La propunerea d-lui *Nec. Negoiță*, adunarea alege ca președinte de onoare al secțiunei Iași pe d. prof. Leonida Gheorghiu, fondatorul și primul președinte al acestei secțiuni.

Deasemenea a fost ales membru de onoare d. Th. Stihi expert contabil.

Se procedează apoi la alegerea noului consiliu, în formația următoare:

D-nii C. Coțeanu, Ilie Criveanu, Iancu Georgescu, Neculai Negoiță, A. Balan, V. Asian, prof. Todirașcu, I. Șoarec, B. Țimand, Th. Gheorghiu, Ioan Popovici (Caps) P. Anghelescu și Sayanu.

In urma propunerei d-lui Ilie Criveanu, se hotărăște a se ține ședințe lunare cu scopul de documentare a membrilor corpului, în tot ceiace privește chestiunile profesionale.

GH.

Lista de candidați a partidului legionar

Partidul „Totul pentru Țară" a depus eri la tribuna Tribunalului următorii candidați pentru alegerile dela cameră: prof. Ion Gâvănescu, Al. Ventonic, av. Nae Beuran, I. Antoniu, prof. Gazdaru, av. Ionel Tașcă, Th. Tudosă și N. Flondor.

Pentru senat candidații sunt aceiași din alegerile trecute.

Supra-vizita medicală a tinerilor premilitari

Se aduce la cunoștința tinerilor premilitari din Municipiul Iași, care au fost propuși de Medicul Subinspectoratului pentru supravizita medicală — precum și acelora care doresc să fie examinați medical, — că această supravizită medicală, are loc Joi, 10 Februarie a. c. ora 10 (zece) la Serviciul Sanitar al Municipiului Iași, din strada Sărăriei No. 167.

Subinspectoratul
P. P. Municipiul Iași

CURA cea mai rațională cu unt de pește

pentru copii și adulți e numai acea cu:
Unt de Pește Iodoferat simplu WERNER
Tonic, depurativ, nutritiv. Recomandat contra anemiei, scrofulozei, gutei, reumatismului etc.
Unt de Pește Iodoferat cu fosfor WERNER
special contra rachitismului, liniștitor și reconfortant pentru copii și adulți slăbiți de munca intelectuală
Unt de Pește Iodoferat cu mercur WERNER
Tonic depurativ și curativ pentru sifilitici.
Pentru completarea curei și deplina ei reușită: luați în celași timp (înainte de masă) VIN TONIC WERNER
Depozit principal:
Farmacia Werner--Iași

Aprobate de Consiliu Sanitar superior și premiate — Feriți-vă de contrafaceri. | Respingeți surogatele.

TESTA
Cel mai sigur antigripal

GALOȘI și ȘOȘONI
CHILIPIR
de la 120 lei perechea
LA DESFACEREA
DIN STR. ANAST. PANU 56
vis-a-vis de Biserica Sf. Nicolae

DOCTOR
A. Socolovschi
Specialist inboli și operații de
nas, gât, urechi
Piața Unirei
Str. Săulescu 2
DIATERMIE SPEC. ORL.
Inhalație cu ozon (electr) electroterapie, înaltă frecvență
Cons. 8½--10 12--2 5--7

Doctor
Alex. Terkatin
fost asistent în clinicele Prof. Neumann din Viena
BOLI ȘI OPERAȚIUNI
de nas, gât și urechi
ELECTROTERAPIE
Cons. 9—11 a. m. 3—7 p. m.
Str. Cuza Vodă 12
Telefon 2266

CINEMA PHOENIX
CU 8, 10 ȘI 13 LEI
Astăzi până Duminică inclusiv
2 opere monumentale 2
Contesa Alexandra
cu MARLENE DIETRICH
Al doilea film
Ce va fi mâine
Un film care ne arată ce va fi în anul 2000.
Complectare: Jurnal sonor

N. Gheorghiadi
Avocat
Str. Cuza Vodă 62
casele Moliș
Consult. 6—8 d. a.

Institutul de Electro-Radiologie medicală
Dr. GH. CUSTIN
Medic radiolog la Dispensarul pentru Profilaxia Tuberculozei și Asigurări Sociale Iași
Examene radiologice pentru Plămâni, inimă, stomac, intestine, ficat, rinichi, oase.
Consult 3—5 p. m.
și după rendez-vous
IAȘI, PETRU RAREȘ 9

CABINET DENTAR
Dr. Jean David
Medic stomatolog
Boli și operațiuni de
dinți și gură
Str. Lăpușneanu 47
Cons. 9—12 și 3—7 p. m.

TYP
Purgativ neîntrecut

INȘTIINȚARE

Societatea Creditului Fonciar Urban din Iași are de vânzare una centrală telefonică cu 5 posturi și un aparat de perete Ericsohn, precum și 3 aparate de birou diferite mărci, cu bateriile și receptoarele lor, toate în bună stare.

Doritorii se vor adresa la Credit servicul Secretariatului, în orele de lucru.

SIDOLI
prezintă azi
2 filme mari într'un program colosal —
O mare premieră
Ultima misiune a Macului Roșu
după Baroneasa D'Orczy
cu Harry K. Barness, Sophie Stewart, Margareta Scott și James Masson
Regia Al. Korda
AL DOILEA FILM
Drumul spre glorie
O pagină din revoluția rusă interpretat de un minunchi de artiști de valoare în frunte cu WILLY BIRGHEL
Complectare Jurnal Sonor

Cronica culturală

G. LEOPARDI

(Continuare din pagina 1-a)

acestei teorii, eruditul profesor universitar Dl. N. Șerban dela fac. de litere din Iași, într'o monografie și în alte câteva lucrări de specialitate asupra lui Giacomo Leopardi, și a tristeței acestuia.

Dl. prof. Petru Niculescu a știut să ție seamă de unele cerințe în interpretarea elementelor durerii și pesimismului Leopardi, în legătură cu elemente care constituesc caracteristicul altor personalități dela Schopenhauer la Eminescu. Aici d-sa face un admirabil studiu comparativ dintre pesimismul lui Leopardi și cel al lui Eminescu, Cerna și Traian Demetrescu, cei 3 mari scriitori pesimiști români.

Cu toate că durerea în poezia lui Leopardi depășește viața lui personală pentru a se preface într'un element universal de interpretare a lumei: „*Weltschmerz*", totuși ea rămâne esențial subiectivă. Este o proecțiune a psihicului poetului în universul care își capătă prin interpretarea poetului caracterele lui specific negative, nu este o absorbare a spiritualității lui în universalitatea care'l înconjoară, și asta în ciuda lui: „*e nautragar m'e dolce in questo mare*".

Tocmai aici se deosebește pesimismul subiectiv al lui Leopardi de pesimismul obiectiv de origină orientală, al cărui ecou îl găsim în Nicolaus Lenau și în special în interpretarea filosofică a lui Hartman.

Și totuși nici în aceștia condițiile sublective n'au înrâurire asupra atitudinei lor, poetica-metafizica (oare metafizica nu a fost și poate nu este peste tot poezie?)

Prin o cercetare adâncă a diferitelor momente a poeziei lui Leopardi, d. dr. Petruș Niculescu a ținut să ne arate că expresiunea durerei la acest poet are într'adevăr valoarea unei sforțări inconștiente pentru a-și regăsi un echilibru etic și nu este numai expresia unei singuratice plăceri de durere menită să calmoze sau să înlocuiască altă plăcere pe care destinul n'a vrut s'o dăruiască poetului. Lirica lui Leopardi are ceva din gemătul care urmează durerea, decât din strigătul menit s'o descarce.

Insăși protestarea împotriva nedreptății naturei care nu a împlinit promisiunile făcute tinereței, îi dă dureri lui Leopardi un caracter pozitiv față de negațiunea orientală al cărei sfârșit este anihilarea celui ce este în acelaș timp izvorul durerei și cauza vieței adică distrugerea personalității și absorbirea ei în nirvana, ca primul pas spre încetarea însăși a existenței.

Conferențiarul a pus spiritualitatea lui Leopardi în legătură cu spiritualitatea altor poeți care au căutat suferința și moartea, ca Corazzini și Guido Gozzano în Italia, Cerna, Demetrescu și natural Eminescu în România.

Aici d-sa face un studiu comparativ între acești poeți pentru a pune în evidență însușirile pe care le avem noi latinii, spre deosebire de nordici care-și măresc valoarea lor pe când noi ni-o micșorăm.

Nu putem însă să ne ferim de a remarca că sensibilitatea conferențiarului i-a permis de a releva în limba lui Leopardi elemente fonetice, pe care cine nu este de specialitate de obicei nu le ține în seamă, aceasta i-a permis de a releva și în aceasta a dat o dovadă mai mult de comunitatea sufletească menită să aducă o adâncire continuă a legăturilor între cele neamuri; italian și român.

E. Lambertenghi
prof. de italiană la facultatea de litere Iași

Sold
„TRINACO"
continuă soldarea la toate articolele de sezon cu preţuri extrem de reduse.
„TRINACO" -- IAŞI --
str. Ştefan cel Mare 11
Sold

Agitaţie printre liberalii din Botoşani
contra şefiei d-lui D. Răutu

O delegaţie a liberalilor din Botoşani, compusă din numeroşi fruntaşi, cuprinzând pe reprezentanţii majorităţii şefilor de sectoare, pe georgişti şi pe cei excluşi pentru cunoscuta atitudine avută în contra delapidatorilor dela primăria Botoşani, s'a prezentat în audienţă la d-nii Dinu Brătianu şi Gh. Tătărescu, cerând înlocuirea d-lui D. Răutu de la preşedinţia organizaţiunei liberale de Botoşani.

Delegaţia a arătat că rămânerea mai departe a d-lui Răutu, care persistă în a acoperi cu ori ce preţ pe defraudatorii de la primărie şi din cauza căruia cei mai de seamă fruntaşi şi intelectuali au părăsit organizaţia,—va duce la o înfrângere a liberalilor în alegeri.

O soluţionare definitivă a chestiunei nu a fost încă obţinută, urmând ca asupra şefiei de la Botoşani, să se hotărască (ca şi asupra celor de la Iaşi), după alegeri.

Din impresiile culese, s'ar părea că la centru dl. Răutu nu este susţinut tăriş de cât de către dl. Victor Iamandi.

Facultatea de Litere
mulţumeşte d-lui N. A. Bogdan
pentru donaţia făcută

Am anunţat în unul din numerile trecute, donaţia făcută de dl. N. A. Bogdan — cunoscutul istoric al Iaşului— Facultăţii de Litere din Iaşi. La primirea celor 40 scrieri donate de autor. Facultatea a trimis d-lui N. A. Bogdan, următoarea adresă de mulţumire:

„Consiliul Profesoral al Facultăţii de Litere şi Filosofie din Iaşi, în şedinţa sa din 18 Ianuarie 1938, luând act de donaţia în cărţi pe care aţi făcut-o Facultăţii noastre, vă roagă să primiţi cele mai frumoase mulţămiri.

Cărţile, înaintate odată cu petiţia dvs. din 5 Ianuarie 1938, vor fi repartizate, după cuprins, Bibliotecii Seminariilor Facultăţii, cu mentiunea „Donaţia N. A. Bogdan Iaşi".

p. Decan (ss) I. BOTEZ
Secretar, *Mihai Ungureanu*

Serbătorirea
d-lui prof. I. Petrovici

Senatul Universităţii ieşene întrunindu-se aseară, a luat în discuţie adresa Soc. de filosofie din Bucureşti, pentru sărbătorirea d-lui prof. I. Petrovici ministrul Educaţiei Naţionale, care a împlinit 30 ani de activitate în învăţământ.

Senatul a delegat pe d. rector al Universităţii de a lua parte la sărbătorire; iar d. prof. Dan Bădărău ca delegat al facultăţii de litere.

Dl. prof. Traian Bratu fiind puţin suferind, a obţinut un concediu de o lună, conducerea rectoratului fiinv încredinţată d-lui decan P. Bogdan,

Cronica sportivă

Şedinţa de comitet
a Ligei de Est

Duminică, Liga de Est a ţinut o importantă şedinţă de comitet sub preşedinţia d-lui ing. Partenie la care a luat parte şi d. Ianovici delegatul comitetului federal, spre a se discuta propunerile ce i s'au făcut relativ la schimbarea formulei Diviziei Naţionale A. şi B.

Întrucât actualul sistem—2 serii a 10 echipe în Divizia Naţională A. şi 2 serii a câte 12 echipe în Divizia Naţională B., este falimentar sportului românesc, s'a făcut propunerea pentru revenirea la vechiul sistem; urmează ca Divizia A să fie modificată într'o singură serie de 12 echipe iar în Divizia B să fie 4 serii a 10 echipe,—Divizia C urmând a fi desfiinţată.

Liga de Est, pentru încurajarea şi promovarea elementului tânăr, viitorul foot-ballului românesc, a luat hotărârea a se organiza pe districte campionate pentru juniori.

Sâmbătă dimineaţă a început şcoala de arbitri, primul curs fiind ţinut de d. Tony Irimescu, iar seara a avut loc conferinţa arbitrilor, susţinută de d. ing. Partenie preşedintele ligii.

Gh.

Informaţiuni

x Conform unui ordin general primit, Administraţia Financiară de constatare a cerut tuturor debitanţilor de băuturi spirtuoase, actele de naştere.

Ceia ce pare însă curios. e faptul că această Administraţie pretinde asemenea acte şi podgorenţilor, care posedă brevete de desfacere a produse lor proprii, şi ale căror nume de situaţiuni nu îngăduie nici un fel de echivoc asupra originei lor etnice.

S'au cerut astfel de acte unor podoreni, foşti demnitari ai statului, profesori universitari, funcţionari de stat etc.

Cum desigur că la mijloc nu este decât o eroare, sperăm că Administraţia Financiară de Constatare, va reveni asupra măsurei prin nimic justificată, luată de către organele subalterne.

x La Casa Asigurărilor sociale d. dr. Strat medic la domiciliu, a fost înlocuit cu d-na dr. Costinescu.

De asemenea a fost îndepărtat technicianul dentist Guziman.

Sâmbătă 12 Februarie
PALATUL de JUSTIŢIE
Sala de festivităţi
Mare bal de elită
organizat de Comitetul de patronaj al minorilor delicvenţi
Cea mai selectă petrecere a sezonului
Distracţii alese; surprize delicate.
Tot Iaşul şi-a dat întâlnire

x **Intrunire guvernamentală.**— La sectorul Frumoasa, s'e ţinut Vinerea trecută, o populată întrunire naţional-creştină. Dela centru, au vorbit Sf. Sa părintele Lungianu, dl. av. A. Mateoviei, dl. Oniceanu şi dl. av. D. Deatcu, după care, cu toţii, au cântat cântecul cămăşilor albastre.

x Pe ziua de eri, urmau să aibă loc alegerile comitetelor agricole comunale.

Deoarece s'a pus o singură listă a guvernului, a fost declarate aleasă.

Stiri Judiciare

Dl. prof. George Pascu de la facultatea de litere, a reclamat parchetului pe d. I. Botez, prodecanul facultăţii, pentru motivul că a refuzat să-i elibereze o serie de acte de care avea nevoe.

In urma cercetărilor făcute de justiţie, d. prof. I. Botez a fost trimis în judecată.

*

Parchetul local a trimes în judecată pentru calomnie, pe d-nii dr. Ioan Stretcu şi preot Ion Stăcescu din com. Prisăcani jud. Iaşi.

Cu ocazia unei întruniri politice, inculpaţii au spus că învăţătorul Leon Irinescu ar fi săvârşit un furt de 35 mii lei.

*

A fost trimis în judecata tribunalului comerciantul Bercu Straizer din str. Tataraşi 49, pentrucă a sustras lucruri sechestrate de Casa Asigurărilor Sociale.

D. avocat V-le Pavel a cerut tribunalului înfiinţarea unui sechestru pe veniturile imobilului din str. Palat 73, proprietatea Iţic Godei, pentru suma de 15 mii lei.

*

Doamna Luiza Marie Gross din com. Copou jud. Iaşi, a cerut tribunalului a se audia martori pentru a se stabili cari sunt moştenitorii def. Haim Waisbuch, şi a se deschide succesiunea.

*

Doamna Aneta Ioanid din str. Sărărie 100, a introdus la tribunal acţiune de pensie alimentară contra soţului ei d. Gh. Ioanid, impegat de mişcare, cu care se află în divorş.

*

D-na Olga Donciu din str. I. Creangă, a făcut tribunalului local acţiune de a fi divorsată de soţul ei d. Ştefan Donciu impegat de mişcare.

Hramul bisericii „Sf. Haralambie"
O pioasă comemorare

Joi 10 Februarie se sărbătoreşte în localitate hramul bisericii „Sf. Haralambie" din cartierul Sărăriei. Slujba religioasă va fi oficiată de un sobor de preoţi în frunte cu Păr. Niculea parohul bisericii.

Tot în această zi oficiată cu pomenirea ctitorilor bisericii, se va face şi comemorarea foştilor Directori şi Institutori decedaţi ai şcoalei primare „Spiru Haret" de lângă biserica Sf. Haralamb.

Părintele Niculea preşedintele comitetului şcolar, împreună cu dl. Vasile Pamfil directorul şcolii „Spiru Haret" organizând această pioasă solemnitate, invită rudele şi prietenii decedaţilor la slujba parastasului care se va oficia în ziua hramului bisericii.

Se ştie că la această şcoală au funcţionat ca directori şi institutori răposaţii: Toma Savescu, Ion Musteaţă, Const. Buţureanu, etc.

Marele Spiru Haret al cărui nume îl poartă şcoala, a fost elevul acestei şcoale.

După terminarea slujbii religioase comitetul parohial în unire cu cel şcolar, au pregătit o gustare în localul şcoalei primare.

Mercuri după amiază, la orele 3, se va sluji Vecernia cu cetirea Acaftistului Sf. Haralambie şi Sfinţirea Litiei.

Şedinţa clubului naţ.-ţărănesc
Discuţii asupra politicei externe

Aseară, organizaţia naţional-ţărănistă a ţinut obişnuita şedinţă săptămânală. A prezidat dl. prof. Nic. Costăchescu.

D-sa aduce la cunoştinţa celor prezenţi noile înscrieri de membri, printre care intelectuali ce vin să militeze pentru prima oară într'un partid politic.

Apoi dl. Vasile Petrovanu vice preşedintele organizaţiei, ţine o interesantă conferinţă despre câteva observaţiuni asupra politicii noastre externe. Conferinţa face parte din seria anunţată la clubul naţional-ţărănesc şi asupra el vom reveni.

Apoi vorbeşte domnul prof. Costăchescu tot în chestia politicii noastre externe, D-sa se întreabă dece n'am încheiat până acum alianţă cu Franţa, când faptul s'ar fi putut îndeplini în cadrul unei politici de demnitate naţională, asigurându-ne în acelaş timp raporturi de bună vecinătate spre Răsărit? Raporturi de bună vecinătate, şi atât — spune dl. prof. Costăchescu, cu o ţară a cărei politică internă n'o admitem cu niei un preţ.

La noi comuniştii îs caşi inexistenţi.

Prin forţa lor numerică şi prin organizarea lor, nu fac necesară o campanie anticomunistă încadrată ca punct principal în programul politicii de Stat.

Bunul simţ al poporului încheie dl. prof. Costăchescu) se va orienta după sfaturile trecutului şi dela cuminţenia poporului trebue să se inspire conducătorii preocupaţi de marile interese ale neamului.

A urmat o consfătuire cu şefii de sectoare. ELG.

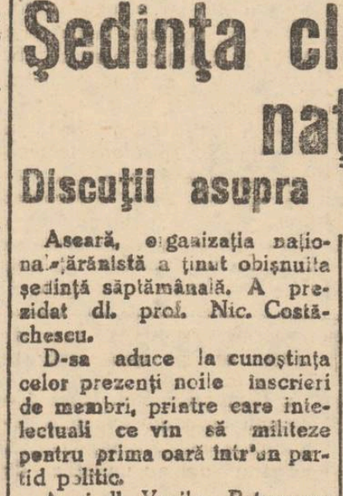

x Partidul Naţional-Creştin a înfiinţat un nou sector în cartierul Voevodul Mihai.

S'a format un comitet de conducere, în frunte cu d. N. Simionescu, preşedinte, I. Ghiduş vice preşedinte, V. Niculaiţă, T. Păduraru, V. Cozma, secretar şi membrii în comitet d-nii: Gh. Chiriac, I. Grădinaru, M. Soroceanu şi C. Furnică.

x Astă seară are loc la Camera de Comerţ o nouă şedinţă a comisiei interimare.

Domnişoară,
nu uitaţi...

înainte de a eşi din casă, trataţi pielea Dv. cu NIVEA! Numai Crema NIVEA conţine „Eucerita", tonicul excelent al pielei. Prin „Eucerita" pielea Dv. rămâne, în ciuda gerului şi umezelii, mlădioasă şi fragedă.

Demonstraţiile străjereşti de ieri

Cu mare fast, s'au desfăşurat ieri în localitate serbările străjereşti.

Dimineaţă la ora 9, a avut loc la Mitropolie un Te-Deum, oficiat de un numeros sobor de preoţi în frunte cu P. S. S. Niton Criveanu, episcopul Huşilor.

La ora 10 jumătate, în Aula Universităţii s'a ţinut o conferinţă străjerească.

Dl. T. Sidorovici, salută autorităţile locale şi pe străjeri. Toată lumea cântă Imnul Regal şi Tatăl Nostru.

Se spune deviza străjerească, apoi se dă cuvântul d-lui dr. Şomescu, care vorbeşte despre mistica străjerului.

D. g-ral Manolescu vorbeşte despre un aspect al străjeriei: cultul muncei.

la cuvântul d. ministru Savin, care vorbeşte despre organizarea străjeriei.

D. Teofil Sidorovici, comandantul „Străjerii Ţării", relatează organizarea centrală a străjeriei, al cărei model trebue luat şi de organizările judeţene. Mai departe d-sa anunţă că în preajma lui e iunie, va fi o săptămână a străjeriei, când se vor institui cursuri pentru toate înfăptuirile străjereşti.

După amiază a avut loc la Teatrul Naţional o şezătoare străjerească, la care a participat tot ce Iaşul are mai reprezentativ.

Informaţiuni

x **Consfătuire averescană.**— D-nii membri ai partidului Poporului, sunt rugaţi a se întruni Mercuri 9 Februarie ora 7 seara, în Strada Loct. Colonel Langa 13 la dl. avocat N. Petrea, spre a li se face comunicări importante.

Şedinţa va fi prezidată de dl. P. Pogonat, Preşedintele Partidului, organizaţia Iaşi.

x **Cereri în faliment.**-Banca Naţională a cerut eri tribunalului comercial declararea în stare de faliment a comercianţilor: M. Kahane din str. Sf. Sava 9, S. Kramer din str. Palat 7, Avram Lehrer str. Păcurari 149, Gherşin Butnaru din str. Halei 1 şi I. Grunspan din Ungheni.

Tribunalul a fixat termen de judecată la 7 Martie ert.

Indureraţii: Sofia Varzaru, mamă, Eufrosina şi Vasile Moraru cu copiii, Aneta şi Victor Ortenberg cu fiice, surori şi cumnaţi, Eugenia şi Marioica Varzaru, surori, cum şi familiile înrudite, vestesc celor ce au cunoscut ca pe cea mai cuminte şi silitoare studentă, trecerea în Eternitate după luni de cumplită suferinţă, a aceleia care a fost

Natalia Varzaru

studentă la Matematici
născută în 5 Decembrie 1911

Despărţirea cea din urmă de ce a fost pământescu în ea, va avea loc mâine Miercuri 9 Februarie 1938 ora 2 jum. p. m. la Cimitirul „Eternitatea". Cortegiul funebru se va forma dela Biserica Banu, unde se află depus corpul neînsufleţit.

Comunitatea Evreilor — Iaşi

Având nevoie de o cantitate de cca. 5 vagoane de cartofi se aduce la cunoştinţa generală că se primesc oferte până în ziua de 11 Februarie 1938 ora 13 p. m. la Secretariatul General al Comunităţii din str. Gh. Marzescu No. 24.

Ofertele închise vor fi depuse împreună cu garanţia de 5 la sută.

Reprezentanţa Comunităţii No. 333

E UN PRODUS Bayer

Trianon-ul
prezintă azi cel mai mare film al tuturor timpurilor
Grandioasa realizare —
Farmecul Bohemei
cu Mariha Eggerth, Jan Kiepura, Teo Lingen şi Paul Kemp
Al doilea film
Patrula de noapte
cu câinele poliţist RIN TIN TIN
Complectare: Jurnalul Fox

Azi la SCALA
MARIE BELL
CHARLES VANEL
PIERRE RICH. WILLM
într'un film de J. Feyder
Jocul
— cu —
moartea
— ŞI —
Ernst Verebes
Irene Agay
într'o comedie superbă
Călătorie de nuntă
cu 50 la sută reducere

GRIPA
cu tot convoiul ei de neajunsuri: dureri de cap, de spate, de piept, febră, tulburări nervoase, trebue combătută cu un medicament care să fie antinevralgic, să coboare temperatura şi să calmeze nervii; aceste calităţi le are numai
NEVRALGINE JURIST

ULTIMA ORA

Se încearcă un acord
între liberali şi ţărănişti
E vorba de o întrevedere Maniu-Dinu Brătianu

Bucureşti 8.— Din unele cercuri se anunţă, tot mai insistent, că s'ar duce tratative pentru încheierea unui acord între partidele liberal şi ţărănesc.

Conducerea acestor tratative ar avea-o dl. dr. Lupu, însărcinat de d. Maniu să discute cu fruntaşii liberali.

In ultimele zile, şi mai ales în cursul zilei de eri, s'au ţinut aumeroase consfătuiri.

Se pare că s'a ajuns la unele puncte de vedere, comune.

Pentru astăzi este aşteptat un demers din partea d-lui Dinu Brătianu.

Liberalii şi ţărăniştii ar urma să formeze blocul partidelor de ordine.

Acest bloc va veghia pentru a se respecta libertatea alegerilor şi a se evita incidentele.

Dl. Iuliu Maniu a făcut eri o vizită d-lui G. G. Mironescu, proaspăt întors din străinătate.

E probabil că astăzi va avea loc o întrevedere între d-nii Iuliu Maniu şi Dinu Brătianu.

Tot pentru astăzi a fost convocat şi biroul partidului naţional-ţărănesc, care va trebui să ia o hotărâre definitivă, în ceia ce priveşte acordul cu liberalii.

Dl. Maniu păstrează o atitudine rezervată

Pe de altă parte, dl. Iuliu Maniu, întrebat aseară de ziarişti, dacă ţărăniştii încheie un acord cu liberalii, a declarat că nu s'a încheiat un asemenea acord.

Mai mult chiar, nici nu s'au dus tratative.

Alte întrevederi

Dl. Maniu a avut eri o întrevedere şi cu dl. C. Argetoianu.

Această întâlnire este pusă în legătură tot cu înfăptuirea unui bloc al opoziţiei.

Se mai anunţă, pentru creiarea acestei calităţi a opoziţiei, o intrevedere Vaida-Mironescu.

Deocamdată însă ştirile nu au o confirmare.

Totuşi nu par lipsite de temeiu.

D. Mareşal Averescu, în declaraţiile făcute la comitetul executiv, a confirmat că între partidele de opoziţie se duc tratative pentru o colaborare.

La fel şi d. Gr. Iunian în declaraţiile de la Galaţi.

Dl. prof. Iancu Botez
senator de drept

Bucureşti 8. — Inalta Curte de Casaţie, examinând cererile d-lor V. Bârcă, Aurel Dobrescu, C. Dimitriu şi I. Botez, i-a proclamat senatori de drept.

Dl. prof. I. Botez a împlinit 10 legislaturi.

Situaţia în Germania

Paris 8.—Agenţia „Ştefani" anunţă că înainte de întrunirea Reichstagului, d. Hitler a convocat la o consfătuire pe şefii armatei.

Ziarul londonez „Daily Express" arată într'un reportaj că în Germania există un conflict între Fuhrer şi industriaşi, din cauză că aceştia susţineau mişcarea generalilor demişi.

Epurarea cadrelor armatei continuă.

Prinţul Nicolae al Greciei
în stare foarte gravă

Bucureşti 8.—Din Atena se anunţă că starea principelui Nicolae al Greciei s'a agravat.

Aseară, bolnavul a primit sf. cuminecătură.

Rudele veghiază la căpătâi.

Prinţul Nicolae este tatăl prinţesei Olga a Jugoslaviei şi al ducesei Marina de Kent.

All conflict în Mediterana
Un crucişător englez lovit de o mină

Paris 8. — Crucişătorul englez „Hunter" s'a lovit de o mină submarină în apropierea coastei spaniole, şi a suferii avarii serioase.

Guvernul englez a protestat imediat la Salamanca.

Guvernul naţionalist spaniol a răspuns că mina n'a fost pusă de naţionalişti.

Insă guvernul din Londra respinge acest punct de vedere şi cere, ca despăgubiri, 134,000 lire sterling (N. R. peste 100 milioane lei).

M. S. Regele Carol
vorbeşte unui ziar german
despre problema evreiască
Rolul Soc. Naţiunilor

Bucureşti 8.—Ziarul „Berliner Tageblatt" publică o convorbire cu M. S. Regele Carol.

Ziaristul german descrie cadrul măreţ al Palatului Regal şi personalitatea impresionantă a Suveranului României.

In legătură cu problema evreiască, M. S. Regele a declarat:

„La noi în România problema evreiască este deosebit de grea, din cauza pericolului ce decurge din ea.

Ar fi bine să se găsească o soluţie internaţională pentru această problemă.

Societatea Naţiunilor are ocazia să-şi arate menirea, impunându-i o autoritate şi răăpundere pe care sperăm că şi-o va asuma".

*

Suveranul s'a ocupat apoi de străjerie, arătând cum este organizată în România, de bogăţiile ţării care trebuesc valorificate şi de calităţile poporului român.

In sînul partidului liberal
continuă pertractările
Dl. Tătărescu a vizitat pe d. Goga

Bucureşti 8. — La liberali continuă discuţiile pentru perfectarea reîntregirei şi fixarea candidaturilor.

Aseară, dl. Gh. Tătărescu a avut o lungă întrevedere cu d. prim ministru Oct. Goga.

Dl. Dinu Brătianu este preocupat de tratativele pentru formarea blocului opoziţiei şi de aplanarea conflictelor din partidul liberal.

Adeziuni la Haşişti

Pe ziua de eri s'au mai înregistrat unele defecţiuni.

D-nii Tache Slăvescu, fost vice-preşedinte al Camerei, din organizaţia de Teleorman, Şt. Răducanu, fost deputat, din organizaţia de Brăila şi Mişu Slavescu, au aderat la mişcarea haşistă.

Conducerea noului partid haşist a luat hotărârea de a nu pune contra-candidaţi în judeţele Gorj şi Constanţa, unde candidează, în fruntea listelor liberale, d. Gh. Tătărescu, fostul preşedinte al consiliului şi secretarul general al partidului liberal.

x **Siropul Iodotanic Dr. Ratianu** aprobat de Consiliul Sanitar Superior, se recomandă cu mare succes copiilor lymfatici, anemici, scrofuloşi şi rachitici pentru purificarea şi regenerarea sângelui, înlocuind Untura de Peşte. Nu produce iodism. Depozit Farmacia Dr. Ratianu, str. Cuza Vodă 83.

Revistă suspendată

Bucureşti 8. — Guvernul a hotărât suspendarea revistei săptămânale „Reporter"

Senatul legionar

Bucureşti 8.—Astă seară se întruneşte pentru prima dată senatul legionar format din 50 de bătrâni.

Cu acest prilej se va fixa atitudinea partidului „Totul pentru ţară" faţă de actualul guvern.

După terminarea şedinţei dl. Corneliu Codreanu va face declaraţii preset.

Noua conducere a poliţiei ieşene

In ziua de 5 Februarie a. c., — după cum am anunţat — a fost numit prin delegaţie, chestor al Poliţiei Municipiului Iaşi, dl. Subinspector general, Ştefan Mihailescu.

Făcând parte din categoria acelora care luptă pentru reorganizarea acestei instituţiuni şi fiind un element înzestrat cu calităţi alese şi cu spirit pătrunzător, Domnia Sa a şi început o vie activitate la chestura locală.

*

Pe ziua de eri, dl. Inspector Ovid Măcelaru a luat azi în primire conducerea Inspectoratului Regional de Poliţie Iaşi.

„Chino-vinul Dr. Ratianu" vin tonic cuChina, Cola, Guarana, Genţiană şi Glicerofosfat de Calciu, întăreşte organismul, dându-i vigoare. Se recomandă cu mare succes convalescenţilor şi anemicilor, mărindu-le pofta de mâncare. Depozit: Farmacia Dr. Ratianu str. Cuza Vodă No. 83.

Ofensiva liberală
împotriva mişcării legionare

In continuarea ofensivei pe care partidul liberal a început-o împotriva partidului „Totul pentru ţară", a intrat în acţiune însuşi d. Dinu Brătianu, printr'un interview acordat ziarului „Viitorul".

Dl. Dinu Brătianu spune că legionarii n'au program amănunţit pentru lecuirea nevoilor mari ale ţării.

Apoi tactica legionară se întemeiază numai pe asasinate şi teroare.

Invinueşte tineretul legionar că se conduce de o mistică, fără să cunoască realităţile şi posibilităţile, — şi primejduind opera mare a înaintaşilor.

Ba ceva mai mult. D. Dinu Brătianu acuză pe legionari că ar lucra în acord cu comuniştii!

In fine, şeful partidului liberal arată că politica externă anunţată de d. Corneliu Codreanu ar însemna primejduirea graniţelor noastre şi un pericol ca ţara să devie teatru de război.

*

Se ştie că atacuri împotriva legionarilor a formulat în ultimul timp şi d. Istrate Micescu ministrul de externe.

Şi se aşteaptă acum răspunsul d-lui Corneliu Codreanu.

Cumpăr aur de bijuterii Briliante, antichităţi. Vindeţibine

Brătianu 82

Notaţi bine No.

Atac cu cuţitele
în cartierul gării

O sângeroasă agresiune s'a întâmplat în Şos. Arcu.

Neculai Bujă din str. Şubă No. 3 pe când se întorcea spre casă, a fost acostat şi lovit cu cuţitul în partea dreaptă a pieptului, de doi indivizi, care apoi au fugit.

Fiind urmăriţi de către gardianul public, au putut fi arestaţi soldaţii Chita Ion şi Haidin Ion ambii din Regt. 13 Inf.

*

Furt prin grant. — La cerinţa d-lui Ion Nedelcu din com. Roznov jud. Neamţ, a fost condus la poliţie individul V. Bobârnac din Str. Simion Bărnuţiu No. 75, care a încercat să-l jefuiască prin sistemul grant, de suma de 900 lei.

Diverse. — A fost condus la poliţie Agrigoroaei Ion zis Bogdan din Str. Scăricică No. 13, fiind urmărit pentru furtul săvârşit la cooperativa Sf. Haralambie.

— Cu Salvarea a fost transportat la spitalul Sf. Spiridon individul Ion Capşa din Chişinău, găsit în nesimţire în piaţa Halei.

— La cerinţa d-lui V. Sireţeanu din str. Buznea No. 13, a fost condus la comisarul D. Lupu din str. Scăricică No. 19, care l-a acostat şi bătut în stradă.

— A fost transportată la spitalul Sf. Spiridon femeea Eugenia Neamţu din str. Livezi No. 22, care a încercat să se sinucidă înghiţind o cantitate de spirt denaturat amestecat cu tinctură de iod. LZR.

INFORMAŢIUNI

x Populaţia s'a neliniştit astăzi dimineaţă, că n'a găsit pâne la brutării.

Dar faptul se va repeta zilnic, din pricină că s'a suprimat lucrul de noapte. Brutăriile încep lucrul dimineaţa şi scot pânea spre prânz.

x In cadrul avansărilor făcute printre avocaţii Statului pe ziua de 1 Aprilie, dl. av. Victor V. Munteanu, a fost avansat de la avocat consilier clasa II la avocat consilier clasa I.

E o înaintare binemeritată.

x La Casa Asigurărilor Sociale au sosit încă de Sâmbătă d-nii Antoni Wagner şi Ionescu, inspectori la Casa Centrală.

Aceştia au început verificarea gestiunei fostului director al Casei Asigurărilor Sociale d. Vasiliu astăzi avansat inspector.

x Cunoscutul moşier ieşan, Ulise Petrescu, intenţionează să înghebeze o asociaţie de proprietari agricoli, care va avea de scop să furnizeze regimentele din garnizoana Iaşi, cu cele necesare, — furnituri care până acum erau făcute de evrei.

x Numitul Motcu Koenig e învinuit că a adus insulte guvernului şi mişcării naţionaliste, pe când delilau unităţile de lăncieri.

El a fost auzit de legionarul Iohan Twers, care l'a înaintat poliţiei, unde se află sub cercetări.

x Scăderile şi compromisurile unui tânăr ofiţer francez, îndrăgostit de o femee frumoasă şi fără suflet, sunt tema acţiunei puternice din filmul „Jocul cu moartea" realizat de celebrul Jacques Feyder cu Marie Bell, Ch. Vanel, Pierre Richard Wilm, ce rulează azi la „Scala".

La bătături — oricât de vechi, de adânci, de dureroase, numai „Coricol".

Depozit: Farmacia Pollak

Str. Ştefan cel Mare. Telefon 239

Căutăm imediat funcţionară, tânără, prezentabilă. A se adresa la Colectura Gh. Stănoiu, Piaţa Unirei.

ORA 12

Consiliu de Miniştri
pentru examinarea măsurilor de ordine
Audienţe la Suveran

Bucureşti 8. — Mercuri se va ţine un important consiliu de miniştri, sub preşedinţia d-lui Oct. Goga.

Se vor lua măsuri de ordine în vederea alegerilor.

D. prim ministru Oct. Goga a fost primit aseară în audienţă de M. S. Regele.

A urmat apoi audienţa d-lui Istrate Micescu.

Regulamentul revizuirii încetăţenirilor

D. Istrate Micescu a lucrat eri cu dl. Rădulescu-Mehedinţi, ministrul justiţiei, la întocmirea regulamentului legei de revizuire a cetăţeniilor.

Astăzi, regulamentul va fi supus spre semnare M. S. Regelui.

Tot odată, va fi supus spre semnare decretul pentru numirea a 156 noui magistraţi.

Noul ministru al României la Moscova

Bucureşti 8.—Guvernul Sovietic şi-a dat agrementul pentru numirea d-lui Radu Cruţescu ca ministru al României la Moscova.

Dl. Cruţescu a fost până acum ministrul nostru la Sofia.

Dl. Titulescu vine în ţară

Bucureşti 8.—Ziarul „Tempo" anunţă că dl. N. Titulescu va sosi încurând în ţară şi va lua parte la campania electorală.

Prăbuşirea unui dirijabil sovietic

Varşovia 8.—Agenţia „Tass" anunţă din Moscova că dirijabilul sovietic V. 66 s'a prăbuşit în regiunea Murmansck, pe când făcea un sbor de antrenament.

Sunt 13 morţi şi doi răniţi.

Regele Egiptului
vizitează pe preşedintele Turciei

Ankara 8 -- Regele Faruk al Egiptului va face încurând o vizită d-lui Kemal Ataturk la Istambul.

Această vizită este în legătură cu planul de formare a unui bloc al arabilor.

Revizuiri la farmacii ?

Bucureşti 8. — La ministerul sănătăţii se studiază revizuirea arendării şi concesionării farmaciilor, spre a fi înlăturaţi evreii.

In cazurile bolilor de stomac, nervoase, crampelor, la stări spasmolitice

precum şi la dureri de cap nervoase, insomnie, cauzate de greaţă şi de turburări digestive s'au obţinut după multe cercetări cele mai bune rezultate, atât în clinicile din ţară cât şi din străinătate prin renumitul preparat american „Gastro D^a.

„Gastro D^a" se găseşte de vânzare la farmacii şi droghérii; sau se expediază contra ramburs de Lei 135 de către farmacia „Thoiss", din Bucureşti, Calea Victoriei 124.

Mica Publicitate

MAŞINĂ CUSUT haine bărbăteşti cumpărăm ocazie. Scrieţi Colonia Galata.

DE ÎNCHIRIAT în cartierul Copou casă nouă, aer curat, 2 apartamente ce se compun din trei camere, bucătărie, antret, baie şi odae de servitori şi spălătorie comună. In str. Mărăşeşti. Doritorii se vor adresa la d. Olănescu strada Râpei No. 2.

PIERDUT recipisa Soc. Comunale de Electricitate No. 765 din 13 Mai 1935 pentru garanţia de lei 300.—. No. 2831 O declar nulă. Moise Lupu, Lăpuşneanu 20/32

PIERDUT Buletinul Biroului Populaţiei Iaşi No. 13180 | 921 | 932 pe numele de Iosif Iosipovici din Iaşi. Acest buletin se declară nul.

PIERDUT Cartea-Chitanţă No. 2521204 a Asig. Sociale pe numele de Costea Gheorghe din Iaşi str, Cuza Vodă No. 16. O declar nulă.

PIERDUT buletinul biroului populaţiei Iaşi No. 45278 din 1932 pe numele de A Mariei Gheorghe din str. Albineţ 12. Acest buletin se declară nul.

PIERDUT cartea - chitanţă eliberată de Casa Asigurărilor Sociale cu No. 00494 pe numele Andrei V. Enache. O declar nulă.

PIERDUT Buletinul Populaţiei Iaşi No. 20236 din 14 Iunie 1921 pe numele de Winkelbauer Robert din str. Sft. Andrei No. 25. Acest buletin se declară nul.

Quadrat Riga

La Liceul Internat
DIN IAŞI
se caută un contabil autorizat calificat

Doctor
Adrian Ştefănescu
Medic de Spital
Boli interne şi nervoase
METABOLISM BAZAL
Consult 4—6 p.
Str. Ţăului N.
Telefon 2269

DOCTOR
Rudolf Himelbrand
medic de spital
SPECIALIST IN BOLI ŞI OPERAŢIUNI CHIRURGICALE
BOLI DE FEMEI
Cons. 3—6 p. m.
Iaşi, Str. Elena Doamna 55
alături de Maternitatea Israelită

Crema de lăcrămioare
curăţă, albeşte şi catifelează pielea. Depozit Farmacia Dr Beceanu Piaţa Halei Iaşi.

Cetiţi „Opinia"

ANUL XXXIV No. 9256

ABONAMENTE:
Lei 350. . . . . pe un an
„ 180. . . . . „ 6 luni
„ 90. . . . . „ 3 luni
„ 35. . . . . „ 1 lună
„ 1500. . . Instituții publice

Atelierele tipografice „Opinia"
IAȘI STR. LAPUȘNEANU 37

1 LEU

OPINIA

Ziar popular cotidian

JOI 10 FEBRUARIE 1938

TELEFOANE
Redacția . . . . . No. 1298
Administrația . . . . . „ 1299
Serv. de noapte red. . . . „ 1436
„ admin. . . . . „ 1567

Redacția și Administrația
IAȘI STR. LĂPUȘNEANU 37
Director: C. R. GHIULEA

BIBLIOTECA UNIVERSITĂȚII IAȘI

Actualități politice

Atitudini tardive

și cu autoritate scăzută

Însuși d. Dinu Brătianu, șeful partidului liberal, s'a pus în capul propagandei împotriva Gărzei de fier.

Dl. Brătianu contestă totul,—absolut totul—din acțiunea legionară. Și pentru a diminua cât mai mult mișcarea, declară că ea s'a întins prin teroare și asasinate; și în aceiaș măsură s'a întins din cauza impunității. Să subliniem cuvântul: din cauza *impunității*.

Lăsând deoparte, deocamdată, fondul expunerii d-lui Brătianu, să vedem ce este cu impunitatea aceasta. In a cui răspundere cade?

Șeful liberal, în interviewul d-sale, citează și niște asasinate, între care a prefectului Manciu și a primului ministru I. G. Duca.

Dar cine deținea pe atunci puterea în Stat? Cine era depozitarul sancțiunilor?

Partidul liberal! El a guvernat cel mai mult (cu mici întreruperi). Și el suferise lovituri directe, prin pierderea unui prefect și a unui prim-ministru.

Cine trebuia să aplice sancțiunile) așa cum le vrea astăzi d. Dinu Brătianu?

Și dacă a fost „importsnte",—a cui este răspunderea?

Se înțelege că a partidului liberal.

Și dacă lucrurile stau așa, iar guvernarea liberală a cochetat cu mișcarea de dreapta până în ultima clipă,... ce autoritate mai are astăzi cruciada pornită tocmai de partidul liberal? Și cine mai poate fi sigur de sinceritatea acestei atitudini?

O hotărâre semnificativă

Curtea de Casație a proclamat 4 noui senatori de drept, între care și pe d. prof. Iancu Botez din Iași.

Acești senatori au fost aleși a zecea oară cu prilejul alegerilor generale din Decembrie trecut, adică în parlamentul dizolvat înainte de a se fi întrunit și a se fi constituit.

Inseamnă deci că Inalta Curte consideră acel parlament ca existent,—comptând ca o legislatură. Și dacă a existat legal, a putut fi dizolvat legal, în forma îndeplinită de actualul guvern.

Concluzia logică este deci că recursul d-lui Maniu împotriva ne-constituționalității dizolvării, cată a fi respins.

Vom vedea curând dacă această concluzie teoretică se verifică în fapt.

X.

= Atentatul dela Sofia =

Agenții d-lui Stalin mișună în toate țările și urmăresc pe refugiații ruși care duc, în străinătate, campanie împotriva stării de lucruri din republica sovietică. Uneori acești refugiați sînt răpiți sau asasinați de agenții teroriști.

Un asemenea caz s'a întâmplat de curând la Sofia, unde agenții poliției sovietice G. P. U. au săvârșit un atentat cu bombe la locuința refugiatului rus scriitorul Ivan Solonevici,—cu care prilej d-na Solonevici a fost ucisă.

In clișeu, biroul scriitorului Solonevici după explozia bombei puse de atentatori.

Agitații politice în Egipt

Numeroși deputați s'au baricadat în Parlament

Un conflict politic, foarte serios, s'a produs în Egipt.

La putere se afla partidul naționalist „Wafd" sub președinția lui Nahas Pașa, bucurându-se în parlament de o mare majoritate.

NAHAS PAȘA

Insă tânărul rege Faruk nu simpatizează nici persoana, nici metodele lui Nahas Pașa; și deaceia a schimbat guvernul, aducând prim-ministru pe fruntașul liberal Mahmud Pașa. Totodată a dizolvat parlamentul, anunțând noi alegeri.

In semn de protest, peste 100 deputați wafdiști s'au aprovizionat cu hrană și s'au baricadat în localul parlamentului; iar Nahas Pașa a cerut regelui ca macar alegerile să fie prezidate de un membru al partidului majoritar „Wafd".

Regele Faruk a respins cererea, menținând hotărârile anterioare.

Sânt de prevăzut în Egipt agitații politice, care ar putea ajunge până la tulburări grave.

Ce-i cu pânea?

In Iași se resimte lipsă de pâne. Pe la brutării, populația face coadă, ca în vremea războiului.

E o situație curioasă, la noi, în țara grâului.

Brutarii afirmă că lipsa se datorește noului orar de muncă, prin suprimarea lucrului de noapte.

Mai înainte, brutăriile scoteau noaptea două cuptoare; iar ziua unul sau două. Iată deci cantitatea de pâne redusă astăzi (prin suprimarea lucrului de noapte), la jumătate în unele brutării, și la două treimi în altele. De aici lipsa.

Dar lipsa aceasta coincide și cu ieftenirea prețului. Unii cred că ar fi vorba de o sabotare din partea pitarilor,—și în acest caz ar trebui procedat energic contra înșiometatorilor.

Primăria trebue să examineze de urgență situația și să ia măsuri ca populația să-și aibă, în mod normal, pânea zilnică.

„Totdeauna am avut o deosebită admirație pentru I.P.S. Mitropolit Nicodim"

ne-a declarat P. S. Episcop Nifon al Hușilor

Pacatul cel mare: politica. Despre Iași. Clerul hușan. Restabilirea unui adevăr.

In mai puțin de o săptămână, Iașul a fost vizitat de trei prelați ortodoxi din diferite regiuni ale țării.

P. S. Episcopii Cozma al Dunării de Jos și Gherontie al Tomisului, au venit la Iași, unul ca episcop sufragan, iar celălalt ca prieten și admirator al I. P. S. Nicodim, de peste 40 de ani.

In reportajul de față ne vom ocupa de altă vizită distinsă: *vizita P. S. Episcop Nifon Criveanul al Hușilor.*

*

Cu P. S. Episcop Nifon Criveanu am mai avut ocazia să vorbesc acum doi ani, în frumoasa reședință dela Huși.

Vizita la Iași mi-a prilejuit să vorbesc din nou cu P. S. Sa, în palatul metropolitan unde a fost găzduit.

Despre Iași

— „Mărturisesc sincer—începe P. S. Episcop Nifon,—că intrând în Iași am fost cuprins de bucurie. Bucuria aceasta nu o poate explica de cât unul care a vizitat Iașul acum 27 de ani, și azi îl revede.

Am văzut Capitala Moldovei acum 27 de ani. Eram student teolog,—și nu-mi amintesc cu ce împrejurare anume am venit aici. După atâta vreme însă, îmi apar în imagini frumusețile acestui oraș,—imagini care m'au urmărit de atunci și până azi când revăd aceste podoabe ale orașului destră.

Măreața catedrală a Mitropoliei, biserica „Trei Ierarhi", biserica Golia, Mânăstirea Cetățuia, Palatul Administrativ, Fundația,—iată atâtea bogății care dau Iașului un aspect occidental.

In raport cu importanța lui culturală și istorică, nu Iașul este îndeajuns urmărit cu atenție de centru.

Capitala Moldovei trebuește să aibă o altă situație, care s-o ridice la nivelul însemnătății și trecutului ei.

Acest lucru nu-l doresc numai ieșenii, ci toți moldovenii de pretutindeni.

Să sperăm că acum când Iașul are trei miniștri în guvern, ei vor putea să-i facă multe îmbunătățiri și înzestrări folositoare desvoltării lui.

In orice caz, Iașul are dreptul la o viață mai demnă.

Clerul și politica

In altă ordine de idei, vorbesc cu P. S. Episcop Nifon despre chestiunea politicei în biserică.

— „Pacatul cel mare este politica. Și cu atât este mai mare aest păcat cu cât el este făptuit de unii slujitori ai bisericii—ne spune prelatul de la Huși.

„Dacă este cineva chemat să stabilească disciplina spirituală și cea socială în negura satelor, apoi acela este fără nici o indoială, preotul.

Ce se întâmplă însă atunci când tocmai cel trimis să potolească spiritele, le tulbură prin veninul politic?..

Cred că nici nu se poate produce o greșală mai mare decât atunci când un preot se transformă în agent electoral.

Preotul trebuește să fie acel care să stabilească împăciuirea între poporănii ce se dușmănesc pe chestii politice,

Va putea el face lucrul acesta, când va fi înregimentat într'un partid?

Hotărât lucru, — *nu.* Își va face în schimb dușmânii chiar în sânul poporănilor săi.

Și ce poate fi mai primejdios decât aceasta!

Preotul nu trebuie să fie semănătorul de ură și descordie, ci împăciuitorul, potolitorul luptelor politice.

(Continuare în pagina 2-a)

Din toată lumea

Aspirant la premiul Nobel

Se zvonește că un candidat serios la premiul Nobel pentru pace pe anul 1938, ar fi fostul împărat Haile Selasie al Abisiniei.

In calitatea lui de Suveran gonit de armate străine, victimă a războiului, ar fi un simbol al păcii.

Să vedem dacă știrea se confirmă și dacă ex-Negusul va obține premiul care ar însemna pentru dânsul o mîngâiere

§§

Necazurile unei „regine"

Se pare că titlul de „regină a frumuseții" nu-i totdeauna aducător de noroc.

Cel puțin așa-i cazul d-rei Ariana Ghedesnov, tinără și frumoasa fată a unui avocat refugiat din Rusia și stabilit la Paris.

In anul 1936, Ariana a fost aleasă Miss Rusia, iar în anul următor a robit inima și a devenit soția unui tinăr și bogat francez Pierre Pathé.

Insă abea după 20 zile de la nuntă, într'o seară, soțul s'a dus în oraș să-și cumpere țigări. Și dus a fost...

Ulterior s'a aflat că Pierre Pathé a plecat în străinătate și nu vrea să se reîntoarcă la cămin.

Acuma, soacra Arianei s'a adresat justiției, cerînd evacuarea norei din casa soțului fugar. Procesul e în curs.

Tristă situație pentru o „regină a frumuseții"!

§§

Scumpetea în Franța

Din toamna anului 1936 și până astăzi, adica în timp de un an și jumătate prețurile au sporit în Franța în proporția următoare:

Panea cu 61 la sută; cărbunii cu 64; gazul cu 31: timbrele postale cu 30; metropolitanul cu 46; autobuzele cu 33: tariful căilor ferate s'a scumpit cu 50 la sută, etc. etc.

Numai chibriturile care costau 40 centime cutia, au scăzut la 35 centime. Și unii guvernanți din Franța socotesc că trebuie să se laude cu această platonică ieftenire a chibriturilor!

Adevărată ironie...

§§

Monument de sticlă

Mario Petrucci, unul din cei mai renumiți sculptori moderni, lucrează la ridicarea unui monument de sticlă, pentru Shakespeare nemuritorul dramaturg englez. Monumentul va fi expus în Heide Park din Londra.

§§

Reclamă macabră

O societate de asigurare din Germania a pus în metro-ul din Berlin, o reclamă cu următorul conținut: „Dl. Schultze a murit. D-na Schultze râde. Dece... Fiindcă și-a adus aminte de asigurare".

§§

Vrâsta copacilor

Sunt arbori exotici ca sequoia din California și o specie de chiparoși în Mexic, care trăesc, — după cât se afirmă—patru și chiar cinci mii de ani, ba încă și mai mult.

In Anglia, se dau următoarele vrâste pentru speciile de arbori cele mai cunoscute; cedrul trăește 2000 de ani; chiparosul 800; ulmul 300; edera 335; lămâiul 1.100; arțarul 316; stejarul 1.500; măslinul 850; portocalul 630; bradul 1.200; nucul 900.

Sunt bine înțeles și cazuri de mai mare longevitate. Astfel, se spune că cedrii din Liban ar fi contimporani cu aceia pe care i-a întrebuințat Solomon la construirea templului. Dar bine-înțeles, lucrul e cam greu de dovedit,

Citiți în pag. IV-a
ULTIMA ORA

Ședința Comitetului de direcție al Teatrului Național

Luni s'a întrunit comitetul de direcție al Teatrului Național, care a luat în discuție și a hotărât rezilierea contractului de concesionare a programului teatrului, deținut până până acum de d. Ath. Gheorghiu

După ce s'au stabilit viitoarele premiere: *„Zâzania"*, *„Schylock"*, *„Plicul"* și *„Fagurii din munții Vrancei"*-aceasta din urmă a cunoscutului profesor ieșan. d. Traian Gheorghiu,—comitetul a luat act de oferta făcută de „Teatrul românesc permanent" din Arad, prin care Naționalul ieșan e solicitat a trimite o echipă de artiști, pentru a da o serie de reprezentații la Arad și Timișoara.

Premiera de Sâmbătă

Teatrul Național, pregătește pentru Sâmbătă 12 crt. o premieră plină de surprize:

„Zâzania", comedie dramatică de Vilchak, care face parte din repertoriul permanent al Comodiei Franceze.

Piesa e pusă în scenă de d. Ion Sava, și încadrează în distribuție pe d-nii: Cezar Rovințescu, N. Șubă, Remus Ionașcu și d-nele: Mărioara Davidoglu, Florica Damian, Silvia Ionescu și d-ra Athena Marcopol.

C. D.

Discuții

De ce a ucis Tonegaru?

de avocat CONST. LEON

D-na Aglaia Pruteanu. marea artistă a Iașului, care prin vocea ei melodioasă de-o dulce muzicalitate, prin jocul de scenă și prin creațiunile sale artistice a fermecat și subjugat pe spectatorii de toate clasele și de toate vrâstele —cât timp a stăpânit ce o regină a talentului, scena Teatrului Național Ieșean.

D-na Aglaia Pruteanu care cu puternica- personalitate a fost *artistă*, în înțelesul cel mai înalt și mai frumos, pe care-l poate avea acest cuvînt —caută într'un mic articol publicat în „Opinia" *să explice* crima lui Tonegaru care l'a ucis pe Stravolca. Explicația pe care o dă d-na Pruteanu dovedește că d-sa a rămas și astăzi cu aceleași simțiminte de odinioară, când iubirea era idealizată, când barbatul sau femeia care iubeau se ridicau deasupra celorlalți oameni, prin noblețea sufletească și gingășia simțirii ce-i stăpâneau.

Din această pricină D-na Pruteanu îl ridică pe Tonegaru cu mult deasupra semenilor săi, prezentându-l ca pe un bărbat din alte timpuri, din vremea cavalerismului, a onoarei, a nobleții și a sacrificiului de sine, un bărbat excepțional care „nu prea se aseamănă cu majoritatea bărbaților din secolul nostru" și care „pe lângă iubirea pentru „femeia și căminul lui, a dat „dovadă de mândrie, de sus„ceptibilitate excesivă și de „orgoliu bărbătesc ce nu poate „suferi ca femeia chiar divorțată—care a fost a lui, să „poată fi a altuia".

Că însfârșit, sufletul lui Tonegaru a trăit cândva *în altă viață*—poate în vremea lui *Tut-Ank-Amon*—că a iubit și atunci o femeie de care s'a divorțat, că a ucis și atunci un om—exact ca și acum—insă atunci gestul lui n'a fost considerat *ca o crimă*, ci *ca un drept* impus de legile cavalerismului și a onoarei...

Deci (concluzia). Bine au făcut jurații că l'au achitat, fiind vorba de *o crimă pasională.*

Să fie oare *în realitate* Tonegaru aceia ce-și închipue d-na Pruteanu?

Să spicuim câte-va crâmpeie din dezbaterile procesului. *Din pledoariile părții civile:*

„T'a adus în casă o serie de „oameni pentru ca nevasta „să-i încânte și el să tragă „foloase... De ce acesta a tri„mis-o pe soția la Stravolca, „de ce a lăsat să-i cumpere „radio?... etc,

„Trebuia plătită o taxă școlară de 1700 lei; cu toate „intervențiile, T. n'o plătește, „copilul perde anul. Atunci se „deschide acțiunea de pensie „alimentară, iar T. îi scrie lui „Stravolca: Pește ordinar... „bestie murdară... o îndemni „să-mi facă proces de alimen„te, asasin ordinar... Pe mor„mântul măti pe care te juri, „te voi băga pe veșnicie în... „Ții să dăm ochii cu jurații?... „Am să te împușc ca pe un „câne: femeia mea chiar di„vorțată, la tine, bestie, n'are „ce căuta".

Copilului îi scrie: „Nu te „mai duce cu codoșca aia și „cu bestia umană"... apoi înjurături la adresa lui Stravolca...

Din rechizitorul procesului

„In ziua de 22 | 6-937 la ora „1-T. pândind pe Stravolca în „local Clădirea Românească, a „tras 2 gloanțe în spatele a„cestuia. Stravolca cade jos: „incearcă să se scoale dar T. „se repede la el și-l love ște, „totuși Stravolca se ridică, se „apără", se începe o luptă pe „viață și pe moarte, neegală „însă căci pe când sângele ce „curgea șiroae din trupul lui „Stravolca îi slăbea puterile, „T. înfărâtat, lovea din ce în „ce cu mai multă furie și cru„zime cu tocul revolverului în „capul lui Stravolca, și când „acesta a căzut jos doborât de „loviturile nemiloase ale lui T. „aceasta mai descarcă și res„tul gloanțelor în timpul isto„vit al victimei...

„*Crimă pasională*? Dar poate „fi crimă pasională cu chitanțe „de parale și cu alte murdării?

„Se uzitează sistemul di-

(Continuare în pagina 2-a)

Camera de Comerț și de Industrie Iași

Convocare

Potrivit art. art. 101 din Legea pentru înființarea Consiliului Superior Economic și organizarea Camerelor profesionale, publicată în M. O. No. 98 din 29 Aprilie 1936 și art. 5 din regulamentul pentru alegerea și constituirea Consiliilor Camerelor de Comerț și de Industrie, publicată în M. O. No. 194 din 22 August 1936;

Văzând totodată dispozițiunile I. D. R. N. 148 publicate în M. O. No. 19 din 25 Ianuarie 1938, prin care Corpul Electoral al Camerei de Comerț și de Industrie Iași este convocat pentru ziua de 18 Februarie 1938, pentru alegerea membrilor Consiliului de Ad-ție al acestei Camere.

Se aduce la cunoștința d-lor comercianți și industriași din orașul și jud. Iași, membri alegători ale Camerei de Comerț și de Industrie Iași, că sunt convocați pentru ziua de 18 Februarie 1939 ora 8 dim. să aleagă 20 de membri ai Consiliului de Ad-ție al acestei Camere și 10 membri supleanți ai acestui Consiliu, precum urmează:

2 Consilieri și un supleant categoria industria mare.
4 Consilieri și 2 supleanți, categoria industria mică.
6 Consilieri și 3 supleanți, categoria comerțul mare.
8 Consilieri și 4 supleanți, categoria comerțul mic.

Alegătorii dela categoria industria mare, vor vota în localul Sfatului Negustoresc Iași str. Cuza Vodă 67 (etajul I biroul președinției).

Alegătorii dela categoria comerțul mare, vor vota în localul Sfatului Negustoresc din Iași str. Cuza Vodă 67, etajul I, sala de ședințe.

Alegătorii dela categoria industria mică, vor vota în localul Camerei de Comerț și de Industrie Iași str. Cuza-Vodă 65, biroul registraturei.

Alegătorii dela categoria comerțul mic, vor vota în localul Camerei de Comerț și de Industrie Iași str. Cuza Vodă No. 65, sala de ședințe.

Alegerea pentru mandatele cuvenite unei categorii, se vor face exclusiv de către comercianții și industriașii alegători, care aparțin acelei categorii.

Operațiunea electorală durează o singură zi, votarea începând dela 8 a. m. și durează până la ora ora 18, cu o întrerupere între orele 12-14 Dacă la ora 18, vor mai fi alegători, votarea va continua până la ora 22, când ea se va închide.

Fiecare alegător este obligat să se prezinte președintelui biroului respectiv, cu cartea sa de alegător.

Președinte
Gh. Ștefănescu
Secretar, M. Șerbănescu
No. 1213 8 | II | 938

Plăci
pentru bucșe
de căruțe, tăiate la orice mărime și fier poctoviță de orice grosime livrează la preț convenabil
DANUBECO
— BUCUREȘTI —
Strada Spătari Preda No. 2

VIN TONIC
Vitaminat
Iradiat
La cerere se remite în provincie, contra ramburs cura completă de 3 sticle Lei 220. Depozit: Farmacia Dr. Beceanu, Piața Halei.

SIDOLI
prezintă azi
2 filme mari într'un program colosal —
O mare premieră
Ultima misiune a Maculul Roșu
după Baroneasa D'Orczy
cu Harry K. Barness, Sophie Stewart, Margareta Scott și James Masson
Regia Al. Korda
AL DOILEA FILM
Drumul spre glorie
O pagină din revoluția rusă interpretat de un mănunchi de artiști de valoare în frunte cu WILLY BIRGHEL
Complectare Jurnal Sonor

DOCTOR
Iosif Goldenberg
Medic de Spital
Specialist la
BOLI DE PIELE, SIFILIS VENERICE
Strada Palat No. 2
(vis-a-vis de Palatul Administrativ)
Cons. 2-11 dim. 3-8 p. m.

Azi la Roxy
până Duminică inclusiv
2 opere monumentale
— cu 10 lei plus taxele —
Rembrandt
cu CHARLES LAUGHTON
Al doilea film
BARBAȚII nu sunt zei
cu MIRIAM HOPKINS
Complectare Jurnal Pathe

CINEMA PHOENIX
CU 8, 10 ȘI 13 LEI
Astăzi până Duminică inclusiv
2 opere monumentale 2
Contesa Alexandra
cu MARLENE DIETRICH
Al doilea film
Ce va fi mâine
Un film care ne arată ce va fi în anul 2000.
Complectare: Jurnal sonor

Quadrat Riga

TESTA
Cel mai sigur antigripal

Primăria Municipiului Iași

ORDONANȚA

Noi N. N. Gane, Președintele Comisiunei Interimare a Municipiului Iași

Având în vedere hotărârea Judecătoriei de Muncă din orașul Iași din 19 Decembrie 1935;

Având în vedere Decizia Curței de Casație s. III Nr. 1215 din 24 Iunie 1936;

Având în vedere Decizia Comisiunei Interimare a Municipiului Iași Nr. 86 | 1938;

In virtutea drepturilor acordate nouă prin art. 61 din Legea Administrativă;

ORDONAM:

Incepând din ziua de 6 Februarie 1938, toate brutăriile din cuprinsul Municipiului Iași sunt obligate a înființa lucrul de zi așa cum a fost hotărât de către Judecătoria de Muncă Iași, prin Cartea de Judecată Nr. 248 din 19 Dec. 1935 interzicându-se cu desăvârșire lucrul de noapte.

Brutarii sunt obligați a nu întrebuința la lucru în brutării, pentru fabricarea pâinei, decât lucrători calificați, așa cum prevede legea pentru pregătirea profesională și exercitarea meseriilor.

Acești lucrători vor trebui să posede Cărți de capacitate cu viza la zi a Camerei de Muncă Iași.

Lucrătorii brutari sunt obligați a fabrica pâinea în condițiunile ordonanțelor Municipale cari fixează regimul fabricațiunei pâinei în orașul Iași, fiind făcuți răspunzători și contravenienți alături de patronii brutari în cazul când vor accepta să fabrice pâine în greutate mai mică decât cea prevăzută în ordonanță sau dintr'un amestec de făină de calități inferioare celor fixate de Primărie prin ordonanțele sale.

Contravenienții la această ordonanță vor fi dați judecății, iar patronii li se vor închide și brutăria.

Organele polițienești și cele învestite dela lege cu puterea de a constata abaterile dela ordonanțe, cât și delegații Municipiului cu controlul brutăriilor, sunt obligați a lua măsuri de aplicare a dispozițiunilor de mai sus, dresând acte de dare în judecată a contravenienților.

Președ. Comisiei Interimare
N. N. GANE
Secretar G-ral, Ch. Dragan
05195 4 Febr. 1938

TYP
Purgativ neîntrecut

Intervenții pentru redeschiderea școlii comerciale „N. V. Ștefăniu"

In urmă cu 15 ani, regretatul N. V. Ștefăniu, fostul președinte al Camerei de Comerț și Industrie din Iași, a înființat o școală comercială de lucrări practice. Scopul acestei școli, era pregătirea și îndrumarea tineretului care vroia să se specializeze în branșa comerțului.

Cursurile aveau loc în fiece seară, dela 8—10 și se țineau în localul școalei „Steaua".

Dar după 15 ani, școala a fost închisă pe ziua de 1 Octombrie 1935. Foștii conducători ai camerei de comerț, au motivat că nu sunt fonduri.

S'au făcut nenumărate intervenții pentru ca această școală să fie redeschisă, dar toate sforțările au rămas zadarnice.

Astăzi, elevii acestei școli s'au prezintat actualilor conducători ai Camerei de Comerț, și au cerut redeschiderea școlii.

Cererea elevilor este susținută și de d. primar N. Gane, și se pare că va fi satisfăcută.

REP.

„Totdeauna am avut o deosebită admirație pentru I. P. S. Mitropolit Nicodim"

ne-a declarat P. S. Episcop Nifon al Hușilor

(Continuarea din pag. I-a)

Deci, slujitorii bisericii n'au ce căuta în lupta politică.

Grija lor să fie numai a altarului și a poporului.

Un început lucru de depoliticianizare a bisericii l'a făcut guvernul actual, interzicând preoților de a lua parte în campania electorală.

Clerul hușan lucrează cu râvnă și în liniște

Fiindcă în presă s'a vorbit de o tulburare a clerului hușan, am crezut necesar să întreb pe P. S. Episcop Nifon întrucât sînt adevărate aceste versiuni.

— „Clerul hușan, lucrează cu multă râvnă pentru binele bisericii"—ne spune prelatul de la Huși.

„Intr'adevăr, la început s'a afirmat un spirit nesănătos printre unele elemente, care au încercat să continuă o tradiție inaugurată cu mulți ani în urmă.

Intimidarea chiriarhiei de către subalterni a fost totdeauna un act care și-a găsit stăvilirea printr'o măsură chibzuită și plină de tact. Au fost însă cazuri izolate.

In general, clerul hușan este pătruns de spiritul datoriei față de chiriarhi și popor; și poate fi dat ca exemplu de vrednicie și onestitate.

In ce privește tulburarea iscată pe chestii personale, în popor, ea și-a găsit soluționarea prin încredințarea că la palatul episcopal nu se fac acte decât în spiritul intereselor bisericii.

Cu prilejul Anului Nou s'a putut da dovada unei bune înțelegeri între Episcopat și personalitățile hușane — care după spusele unora, ar fi manifestat cândva o nemulțumire.

„Păstrez o mare admirație pentru I. P. S. Nicodim"...

— Prea Sfințite, s'a vorbit într'un anumit sens de faptul că P. S. Voastră n'ați luat contactul cu Mitropolia Moldovei, decât după o oarecare întârziere.

De aici au izvorît și unele versiuni a supra raporturilor dintre Arhiepiscopia Iașilor și sufragana ei de la Huși.

Ce ne puteți spune în această privință? —întreb eu.

—„Dacă s'a vorbit în sensul în care îmi spuneți, apoi aceste versiuni își găsesc cea mai categorică desmințire în prezența mea aici, în palatul metropolitan, unde am venit să fac o vizită I. P. S. Nicodim și să primesc salutările părintești și duhovnicești ale chiriarhului nostru.

Cred că o dovadă mai evidentă a raporturilor ce există și așa trebuește să existe între chiriarhie și sufragarea ei dela Huși, nici nu poate fi.

Aș putea să adaog la aceasta, că totdeauna am avut o deosebită admirație pentru I. P. S. Mitropolit Nicodim — și-a încheiat interesantele declarații P. S. Episcop Nifon al Hușilor.

Aș mai fi stat mult de vorbă cu P. S. Sa, dar mașina mitropolitană îl aștepta la scară pentru a merge cu P. C. ieromonah Vasile Vasilache, directorul cancelariei arhiepiscopiei Iașilor, să viziteze bisericile istorice din orașul nostru.

GRIGORE SPIRU

Răspuns regal

Cu ocazia instalării noului comisiuni interimare a Camerei de Comerț, d. președinte Gh. Ștefănescu a trimis o telegramă M. S. Regelui, la care d-sa a primit următorul răspuns;

București 2-II-938
Casa M. S. Regelui.

„Majestatea Sa Regele mă însărcinează să vă transmit înalte Mulțumiri pentru sentimentele de devotament și bunele urări exprimate de D-vs. în numele membriior Comisiunei, cu ocazia instalării lor".

Mareșalul Curții Regale
ss) Flondor

x BAL POPULAR. — Societatea Casei Muncei C. F. R. din Iași organizează în sala zilei de Sâmbătă 12 Februarie în saloanele Sfatului Negustoresc din str. Cuza-Vodă, un mare bal Popular mascat și nemascat, având cele mai frumoase surprize, și un bufet cu cele mai bune mâncăruri și vinuri alese ale Bodegei Soituz Ch. din str. Aurel Vlaicu.

Aniversarea suirii pe tron
a Papei Piu al XI-lea

Duminecă 6 Febr. crt., la orele 10 dim. în catedrala romano-catolică din localitate, s'a celebrat o Liturghie pontificală oficiată de Exc. Sa Msgr. Mihaiu Robu, Ep. Diecezei de Iași, fiind înconjurat de un sobor de preoți,—cu ocazi unea suirii pe tron a St. Păr. Piu al XI-lea, Papa Romei, dela a cărui alegere, încoronare și instalare s'au împlinit 16 ani.

După terminarea serviciului divin al Liturghiei pontificala, s'a săvârșit un Tedeum solemn de mulțumire lui D-zeu, față de bunătatea sa nemărginită ce o poartă creaturilor sale, rugându-Se pentru sănătatea Suveranului Pontif.

Corul Seminarului Diecezare a dat răspunsurile în tot timpul serviciului divin.

Au luat parte la această sărbătorire, autoritățile civile și militare, cât și un mare număr de credincioși.

HERAKLIU ARION

Combaterea unui pericol social
Debilitatea fiziologică a tineretului. Conferințe speciale.

Ministerul Educației Naționale întreprinde în momentul de față, o vie propagandă pentru dezvoltarea fiziologică a tineretului școlar din România. Aceasta, din cauza pronunțatei debilități fizice a copiilor de școală, în comparație cu cei din celelalte țări din Europa.

Ministerul a delegat cu ținerea unor conferințe în acest sens pe d. conf. Theodor Popovici, ieșan de origină și stabilit de câțiva ani în București.

D-sa a colindat țara de la un capăt la altul, iar de câteva zile se află în localitate, unde conferențiază în sala „Sidoli".

In urma ordinului dat de către Minister, Inspectoratul școlar local a dispus ca toate școlile să se ducă la aceaste conferințe.

Pe înțelesul tuturor, conferențiarul descrie situația sanitară actuală a tineretului școlar, arătând calea unei propășiri a tinerei generații debile, făcând comparație cu tineretul țărilor europene. Mai departe d-sa arată ce s'a făcut în alte părți și ce trebuie făcut la noi, față de bolile care amenință corpul tineretului vlăstare.

Modul cum conferențiarul își susține teza a mulțumit întreg auditoriul și va avea desigur rezultatele dorite.

Nu trebuie însă uitat și meritul cel mare în această mișcare de îndreptare sanitară a tineretului, pe care îl tu d-nii: prof. dr. Grațoschi, Decanul Facultății de Medicină și prof. dr. Bălteanu, directorul Institutului de Higenă din Iași, cari au acordat sprijinul primelor începuturi de înfăptuiri ale d-lui conf. Th. Popovici.

Dela Iași d. Th. Popovici va pleca la Roman, Bacău, Cernăuți etc., unde va împărtăși cunoștințele căpătate în această chestiune.

Din partea noastră, urăm succes tânărului conferențiar.

VIRGIL GH.

x In urma unei anchete făcută de d-nii prefect Frangulea și dr. Bulău inspector sanitar al Moldovei, d. dr. Aurel Rămureanu (Rozenweig) medic șef al spitalului din Tg. Frumos a fost mutat în Transilvania.

Iată una care nu ia
Ceaiul Cisbey
care face să dispară coșurile, roșelile, durerile de cap și toate relele cari provin dintr'o proastă digestie și din CONSTIPAȚIE.
O infuzie de Ceai CISBEY după masa de seară, este cel mai bun LAXATIV-DEPURATIV.
Nu crează obișnuință, efect permanent.
Prețul cutiei de 100 gr. lei 60. la toate farmaciile și drogheriile. din țară.
Depozit pentru România: București III, str. Toamnei 103.

SIFILISUL
A sosit timpul când toți bolnavii ar trebui să decidă în mod categoric de a se căuta, fiindcă știința Italiană le-a pus la dispoziție acum cel mai puternic preparat antisifilitic OROSPIROL-ul care *se ia pe calle bucală, deci cât se poate de discret*, fără injecții, neproducând nici o turburare a organismului.
OROSPIROL-ul a fost experimentat în 42 clinici universitare, în spitale din Italia și e considerat ca cel mai eficace și totodată cel mai eftin tratament.
De vânzare la toate farmaciile și contra ramburs la farmacia „La Urs" București str. Oituz 27. Cutia 360 lei.

De ce a ucis Tonegaru?

(Continuare din pagina 1-a)

„versiunilor. *Căminul Conjugal.* Cine-și lasă nevasta la „Brăila, iar el stă la Bucu„rești, are dragoste de cămin? „Altă diversiune. *Eroismul.* „De când omul care-și implinește datoria, poate să ucidă? „Câți oameni poate să ucidă „omul care și-a apărat țara?... „A practicat șantajul și a că„pătat numai 30.000 lei. A„tunci a comis omorul la 5 „zile după crima lui Muși... „Să se isprăvească odată „cu acuzațiile, să intrăm în „lege și să nu dăm impre„siunea unui popor de cri„minali...

Din pledoariile apărării. „Că„pitan de cursă lungă. Suflet „de marinar, între cer și apă, „cu fruntea spre cer"...

Eu dacă aș fi fost față la proces l'aș fi întrebat pe apărător: Cum a putut să tragă în spatele lui Stravolca cu revolverul și să-l loviască cu tocul revolverului în cap, dacă T. era cu fruntea spre cer?...

Pe semne că și-a colorit puțin fruntea, din cer, mai spre pământ, ca să fie „în legitimă apărare" și după „operație", a ridicat-o iar spre cer...

„In cursa cea mare-ultima, „nu va lăsa lumea ca pe cos„ciugul tău să fie boneta de „ocnaș în locul bicornului"... „Un om este în mormânt, „iar altuia i se cere moartea „civilă. El bine, dacă va fi „condamnat, T. nu va merge „la ocnă, mâna sa se va ri„dica și peste 3 secunde se „va prăbuși la pământ"... „(Tentativa de intimidare).

„In nenorocirea din 22 | 6 „T. a fost o victimă. „Juraților „nu trebue să ne-o dea pe a „doua".

„Acuzarea a afirmat: T. a „lovit ca un om fără suflet. „Mai putea avea el așa ceva? „Sufletul îl ucisese Stra„volca"...

Dar mai la vale, apărarea uitând că sufletul lui T. îl ucisese Stravolca, zice: „Bie„tul om a reacționat firesc, o „singură dată, pentru tot ce „îndurase până atunci. Jude„cați aici sufletul—Sufletul lui „Tonegaru"...

Iată la ce situații duce o apărare falșă.

Dar așa sictează nevoia cauzei; Ucigașul e totdeauna „victimă", iar victima omorită este aceia care-l provoacă și-l silește pe ucigaș să se folosească de „legitima aparare"...

La juriați totu-i posibil: victima devine criminal iar criminalul erou...

Când T. s'a dus la Clădiria Rom, știa că Stravolca are să-l atace, are să-l omoare deaceia s'a înarmat cu un revolver „ideal", care pe bună dreptate își merită titulatura fiindcă, ce poate fi mai ideal pentru acel care vrea să-și răpue adversaru'; fără riscuri, de cât „idealul" cu care l'a culcat la pământ pe vecii vecilor!

In fața juraților dl. T. ci-a declinat nobila obârșie; „M'am „născut în preajma așezămin„telor voevodale dela Gurtea „de Argeș...

„Părinții mei sunt profesori... „iar mai departe a adăogat: „Era să se întâmple și o „adoua nenorocire; când am „întors tocul revolverului (cu „care a tocat capul lui Stra„volca) țeava lui era îndrep„tată spre mine; mă puteam „împușca și eu"... (Avea dispoziție pentru ironii „fine"...) Slavă sfintei Fecioare că a-

(Continuarea ... pagina 3-a)

Contra Hemoroizilor
Anusol Goedecke

Autoritățile avizează la măsuri

pentru normalizarea aprovizionării cu pâne

In chestiunea pâinei, d. primar N. Gane a luat măsuri foarte drastice.

Intrucât brutăriile nu mai lucrează noaptea, patronii brutari au efectuat numai jumătate din cantitatea obișnuită de pâne.

D. prefect T. Frangulea, de acord cu d. primar Gane, a somat pe brutari să fabrice cantitatea de pâine în mod normal. In caz contrar, se vor aplica sancțiuni care vor merge până la închiderea pităriilor.

S'a mai dispus un control sever la brutării, controlorii având sarcina de a supraveghia ca ordinele să fie executate.

Dacă aceste dispoziții nu vor fi suficiente pentru aprovizionarea pieței, e posibil să se revină la orarul vechiu.

Săptămâna albă
Mătăsuri albe, albituri
și tot felul de prosoape etc. se vând cu prețuri excepționale de ieftine începând de
Luni 7 Februarie c. la magazinul
N. Angelescu & Co.
Succesorii firmei Luca P. Niculescu
Iași — Str. Ștefan cel Mare 4
RUGAM OBSERVAȚI VITRINELE.
Desfacere totală de cupoane

Picioare sensibile. Bătături cari înțeapă
Ușurare imediată în această baie lăptoasă

Oxigenul: Marele vindecător

Dizolvați pur și simplu un pumn de Saltrates Rodell în apă caldă — veți observa cum se produc nori de băsici mici de oxigen. Cele mai mari dureri de picioare și de gleznе încetează îndată ce le mujați în această baie lăptoasă și puternic vitalizată. Inflamația, roșeața și mărcărimile între degete dispar ca prin minune. Jupuituri și cojeli se vindecă. Această apă oxigenată pătrunde până la rădăcinile bătăturilor cele mai rele. Veți putea să le îndepărtați în curând cu degetele. Umflăturile dispar. Vă încălțați ușor fără ca pantofii să vă strângă. Umblatul vă procură o nouă plăcere — ca și cum picioarele Dv. ar avea aripi. Saltrates Rodell sunt prescrise de medici. Farmaciștii și droghiștii le vând și le garantează.

Cererile de reînmatriculare

la Facultatea de Litere

Se aduce la cunoștința absolvenților Facultății de Litere și Filosofie din Iași că, în ședința sa din 18 Ianuarie, Consiliul profesoral al Facultății a decis exmatricularea tuturor nelicențiaților din seriile vechi până la seria 1930-31 inclusiv.

In ședința sa din 31 Ianuarie a. c. Consiliul Facultății, sesizându-se de cererile a 76 de absolvenți ce urmau să fie exmatriculați și cari mai cereau acordarea unor sesiuni de examene în vederea terminării studiilor, a decis următoarele:

1. Nimeni dintre nelicențiații din aceste serii, nu va fi imatriculat în Facultate, fără o petiție în care să arate motivele întârzierii terminării studiilor.

2. Nu se va lua în considerare nici o cerere de revenire, dacă petiționarul nu va fi reînscris în Facultate pe anul 1937-38.

3. Cererile de reînmatriculare se primesc până la data de 1 Martie 1938.

4. Se acordă acestor absolvenți ai Facultății încă trei sesiuni de examene și anume: Februarie, Iunie și Octombrie 1938, în care sesiuni să-și termine toate examenele, inclusiv licența.

5. Toți cei se vor contraveni acestor măsuri luate de Consiliul Facultății, sunt și rămân de drept exmatriculați chiar depe data de 31 Ianuarie 1938.

Decanu. Facultății,
I. IORDAN

Lista de candidați

a „Frontului Românesc"

Eri s'a depus la tribunal lista candidaților „Frontului Românesc" pentru alegerile de Cameră și Senat.

La Cameră d-nii: prof. P. Dragomirescu, av. Vasile Calistru, av. M. Gazi, Roman Filimon, lt.-col. Petre Manole, Gh. Rotaru, Nec. Râpeanu și dr. Alexandrescu.

La Senat d-nii: ing. Grigore Bejan și Cost. Coroi.

Intrunire guvernamentală

Sectoarele național-creștine „Carol II" din Țicău, „Radu-Vodă" din Brânduşa și „Mircea cel Bătrân" din Sărărie, au ținut aseară o mare întrunire.

Au luat cuvântul d-nii căpitan Niță, prof. Oescu, av. Moraru, Eug. Ștefanovici, I. Simionescu și av. Lateș.

Toți oratorii au descris situația politică și au cerut populației să aibă încredere în guvernul Goga-Cuza.

Duminică va avea loc o mare întrunire regională în ateneul Sf. Haralambie.

Constituirea Cooperativei Tataraşi

Duminică 6 Feb. a avut loc a 4-a ședință pentru constituirea cooperativei „Tataraşi".

Au subscriă 75 de persoane, un număr de 222 de părți sociale a 500 lei. Din capitalul subscris s'a vărsat imediat mai mult de un sfert.

Subscrieri se fac zilnic la Ateneul Tataraşi.

Joi 10 Feb. ora 6 p. m. se pot face vărsăminte la cancelaria Ateneului.

Adunarea constituantă va avea loc Duminică 13 curent ora 5 p. m.—la această dată se va alege primul Consiliu de Administrație.

Nici un bun român din cartierul Tataraşi nu trebue să piardă ocazia de a fi membru fondator al cooperativei,—cu funcțiuni multiple, — „Tataraşii".

PRAFURI MIGRENO-NERVOSIN

COCOȘEL
înlătură DURERILE de CAP, de DINȚI, GRIPA, RĂCEALA
CERETI PRAFURI ORIGINALE COCOSEL

Trianon-ul
prezintă azi cel mai mare film al tuturor timpurilor
Grandioasa realizare —
Farmecul Bohemei
cu Marika Eggerth, Jan Kiepura, Teo Lingen și Paul Kemp
Al doilea film
Patrula de noapte
cu câinele polițist RIN TIN TIN
Complectare: Jurnalul Fox

INFORMAȚIUNI

x D. ministru al justiției a dispus să se cerceteze toate schimbările de nume dela 1919 încoace și să se revizuiască cele făcute în mod ilegal.

x D-na Elena Bălan a fost numită directoare la liceul industrial de fete din Huși.

x D. Gh. D. Țicăloiu a fost numit director la liceul comercial de băeți din Botoșani.

x Colegii tipografi ieșeni anunță cu durere că în ziua de 8 Februar a. c. s'a stins din viață după o grea suferință în Sanatorul „Ruginoasa" lucrătorul tipograf Miluță Iacob. Defunctul fost eșan a lucrat mulți ani în atelierele tipografiei C. F. R. București.

Inmormântarea a avut loc la Cimitirul din Ruginoasa. D-zeu să-l erte.

x Primăria a cerut Tribunalului comercial a se lua inscripții ipotecare asupra imobilelor din str. Sărărie proprietatea V. Radu pentru suma de 83 mii lei și I. C. Brăteanu proprietatea I. Forșt pentru suma de 561 mii lei.

x SECȚIA FEMENINĂ *a organizației naț.-țărăniste*, ține ședință mâne Joi, ora 6 p. m. la sediul clubului central.

x Verificarea gestiunei la Epitropia St. Spiridon, se apropie de sfârșit. D. inspector Stan, delegatul centrului cu această verificare, lucrează actualmente la întocmirea raportului pe care-l va înmâna d-lui ministru de finanțe.

x După 30 ani de școală. Împlinindu-se 30 ani dela absolvirea școlii, seria de învățători cari au terminat *școala Normală „Vasile Lupu" din Iași* în anul 1908, sunt rugați a trimite cât mai curând adresele lor actuale, colegului Mihai Simionescu, institutor, București Str. Lăzureanu No. 29. Aceasta, pentru a li se putea comunica instrucțiuni, în vederea întrunirii colegiale de revedere ce se va organiza la Iași.

x Cu prilejul împlinirii a trei ani de arhipăstorire a I. P. S. Mitropolit Nicodim, părintele protopop Dumitru Ciolan, a fost primit într'o audiență la palatul metropolitan și cu această ocazie a urat I. P. S. Nicodim în numele clerului ieșan, păstorire îndelungată.

I. P. S. Mitropolit o mulțumit pentru calda urare.

x D. Cost. Traciuc comisarul guvernului pe lângă Camera de Muncă, a făcut o inspecție la fabrica Țesătura-Socola.

D-sa a găsit fabriea în cea mai perfectă regulă.

x Asociația funcționarilor judecătorești din Circ. Curței de Apel Iași, a intervenit la d. primar Gane, pentru a se da un teren unde să se clădească o casă a funcționarilor.

x Comitetul sectorului Voevodul Mihai. — Eri s'a constituit comitetul sectorului național-creștin din cartierul Voevodul Mihai.

Comitetul este compus din: N. Simionescu, președinte, Gh. Ghiouș și Nistor Anițiuc, vicepreședinți: V. Cozma, secretar; Th. Păduraru, V. Neculăiță, Ceornei, membri în comitet.

x O delegație de lucrători dela fabrica de mobile Haimovici, s'a prezentat d-lui prefect Frangulea, reclamând pe proprietarii fabricei pentrucă i-a concediat acum o lună de zile fără preaviz, sub motiv că fabrica are nevoie de reparațiuni.

x D-na Agripina Dumitrescu din str. Toma Cozma 12, a introdus la tribunalul local acțiune de divorș contra soțului ei Gh. Dumitrescu din Galați.

x D-na Elena Lazariu din str. Hanciuc 60, de pensie alimentară contra soțului ei, cunoscutul proprietar d. Neculai Lazariu din com. Tomești Iași

x Căsătorie.— Duminică 6 Februarie a avut loc căsătoria religioasă a d-rei Florica Georgescu cu d. Vasile Eremia învățător,— nuni fiind d-na și dl. Harhas.

x Casa Asigurărilor Sociale a cerut tribunalului a se lua inscripții ipotecare asupra fabricei Weisman din Șos. Moara de Foc, pentru suma de 377 mii lei; moara Moldova pentru suma de 64 mii lei și fabrica Vulcan pentru suma de 64,300 lei.

x **Balul Călăreților va avea loc la 26 Februarie în saloanele Cercului Militar. Intrarea numai cu invitații.** Va fi cel mai reușit, ca în toți anii, și cel mai fastuos al sezonului ținuta de rigoare.

Vor veni invitați din toate orașele Moldovei, precum și delegați dela toate regimentele.

x **Tenul iritat de vânt și de frig** se înfrumusețează repede și admirabil întrebuințând **Crema Miraculoasă** preparatul Laboratorului Dr. A. Ratianu Iași, str. Cuza Vodă 83.

Această minunată cremă albește și catifelează pielea, distrugând petele și coșurile depe obraz. Se trimite contra ramburs ori unde se cere.

x *Dl. Prof. Dr. L. Ballif* consultă zilnic între orele 4-6. Boli nervoase și endocrine. Str. Sărărie 100.

x Intre vânătoarea Parisului, în care și-a risipit averea alături de una din cele mai pretențioase femei și mizeriile legiunii străine din Africa, tânărul ofițer francez a preferat această din urmă situație, participând în filmul „Jocul cu moartea" la o serie de palpitante acțiuni.

Azi la „Scala".

Dr. Gancevici
consultă
BOLI DE PIEPT
Str. Lăpușneanu 19
Luni, Mercuri și Vineri
între orele 1—4 p. m.
Telefon 1486

PASTILE VALDA
IN CUTII ORIGINALE
evită CONTAGIUNEA

Noi măsuri ale Prefecturii de Județ

în ce privește cârciumele și prăvăliile

D. prefect Titus Frangulea a luat o interesantă măsură în ceiace privește localurile de cârciumă din localitate.

D-sa a numit o comisiune care va controla toate cârciumile și bodegile; iar acelea cari vor fi găsite în neregulă din punct de vedere higienic, vor fi închise.

De asemenea d. prefect Frangulea a dat dispoziții severe în ceiace privește aprovizionarea prăvăliilor cu alimentele de strictă necesitate.

Toți comercianții sunt obligați a se aproviziona din timp, și suficient cu orice fel de aliment, de specialitatea lor, și în special cu sare, petrol, bumbac etc.

Acei care vor fi găsiți că nu s'au conformat dispozițiilor de mai sus, vor suferi sancțiuni.

In ceia ce privește prețurile fixate de guvern la anumite mărfuri și alimente, d-l prefect Frangulea a dat dispoziții ca aceste prețuri să fie respectate și afișate de către comercianți. Ghiuriz

Sâmbătă 12 Februarie
PALATUL de JUSTIȚIE
Sala de festivități
Mare bal de elită
organizat de Comitetul de patronaj al minorilor delicvenți
Cea mai selectă petrecere a sezonului
Distracții alese: surprize delicate.
Tot Iașul și-a dat întâlnire

Mica Publicitate

PIERDUT Buletinul Populației Iași sub No. 1004/29503 925 pe numele de Petcu Vasile și Tinca, din str. Ing. Sentariu 45. Acest buletin îl declar nul.

PIERDUT Buletinul Populației Iași cu No. 975 | 921. Il declar nul în mâinele ori cui s'ar afla.
Șmil Leib (zis Zelfer)
Str. Brătianu 108

PIERDUT cartea Asigurărilor Sociale cu No. 2301164 din 30 Ianuarie 938.
O declar nulă etc.
Grigore Bargăuanu

PIERDUT Buletinul Populației No. 1566 din 1921, sub numele de Bercovici Ruhla din str. Tataraşi No. 52, îl declar nul.

Coafor Gheorghiu
angajează
coafeză
Lăpușneanu 47

Ați încărunțit? „Pigmentol" vă redă culoarea naturală a părului.
Depozit: Farmacia Pollak
Str. Ștefan cel Mare Telefon 235

Azi la SCALA
MARIE BELL
CHARLES VANEL
PIERRE RICH. WILLM
într'un film de J. Feyder
Jocul — cu — moartea
— ȘI —
Ernst Verebes
Irene Agay
într'o comedie superbă
Călătorie de nuntă
cu 50 la sută reducere

DOCTOR
Eugen I. Ionescu
Medic Șef al Ambulatorului Antiveneric No. 2
Asistent Universitar
Specialist în boli de piele, sifilis și venerice
Zilnic consult 8—10 a. m. și 6½—8½ p. m.
Iași, str. Cuza Vodă 42 (casele fost Cristofor vis-a-vis de Camera de Comerț

Când te trage curentul...

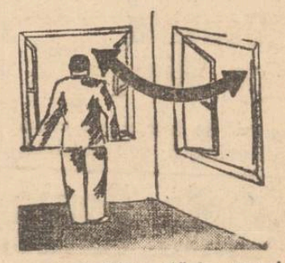

— Acest domn stă în curent.
— Dacă nu va face o frictiune cu ***Carmol**** *pentru ca să previe o eventuală gripă, răceală sau nevralgie, va fi vai de el!*

*) Carmol este cea mai bună frictiune contra răcelei, gripei, durerilor reumatice și febrei.

De ce a ucis Tonegaru?

(Continuarea din pagina 2-a)

semenea nenorocire nu s'a întîmplat.

In sfârșit, după 9 zile de dezbateri, de luptă susținută, pe dovezi de oparte, de afirmații, de exagerări și denaturări de altă parte, juriații fericiți că „victima" a scăpat cu viață din încăierarea aceia grozavă cu „criminalul" Stravolca, au adus verdictul de achitare,

Doar a strigat acuzatul: „Dați-mi spada cu care am luptat contra dușmanilor nu „ciocanu de ognaș"... și juriații, *l-au dat-o...*

. . . . . .

Să revin puțin la „justificările D-nei Pruteanu, T. a omorât—și avea dreptul să omoare—pentru că a iubit *cu pasiune* femeia pe care Stravolca i-a luato... Or din dezbateri s'a văzut că nu poate fi vorba de-o iubire neasemuită—din altă viață--când el însuș trimetea pe soție la Stravolca să aducă parale.

Astfel procedează un om cu demnitate, cu mândrie, cu orgoliu bărbătesc? In loc, deci ca să se spună: „Multe i se „vor erta lui, căci mult a „iubit", se va spune mai simplu: Multe i se vor erta, căci mult a iubit paralele...

Cum se poate susține că T. nu se putea împăca cu gândul--inebunitor--că femeia lui--chiar divorțată--să poată fi a altuia, când după divors el însuși declară că „e bucuros că a scăpat de belele"--iar după 2 săptămâni se recăsătorește?

Se poate vorbi de „cavalerismul" aceluia care trage cu revolverul pe la spate?

Cred deci că D-na Pruteanu vede „frumusețea morală" a lui T. prin prizma romantismului. D-sale de acum o jumătate de veac, care nu mai corespunde, nu numai cu spiritul timpului de azi, dar nici cu structura sufletească reală a lui T. pe care dovezile făcute la proces, îl arată ca pe un om lacom de bani, violent, răzbunător și crud.

Dar dacă d-na Aglae Pruteanu se întreabă de ce a ucis Tonegaru, eu mă întreb, *de ce l'au achitat juriații?*

Răspunsul meu e simplu: Pentru că instituția juriului se alcătuește din oameni luați la întâmplare și transformați în judecători *adhoc* ăi ugigașilor, cu toate că mulți juriați nu sunt în stare să priceapă nici *rolul social al funcțiunii de jurat, nici datoria* ce au față de societate *de a pedepsi pe criminali.*

Instituția juraților constitue un anacronism, o tăgadă de dreptate, un simulacru de justiție, care cu achitările ei scandaloase, tot atât de vinovate ca și ucigașii pe care-i achită, calcă în picioare și dreptatea și morala și bunul simț și legile divine și pe cele omenești.

Ea constitue o mare nenorocire pentru că încurajează instinctele sălbatice, încurajând pe ucigași la crimele cele mai monstruoase care se înmulțesc înspăimântător.

De aceia, și cu această ocazie, ca și în totdeauna voi striga din toate puterile.

Desființați juriații cât mai neîntârziat; altfel se duce societatea de râpă.

Cu înmulțirea nesăbuită a crimelor, numai haosul și anarhia cea mai sângeroasă sunt singura fericire ce ne mai așteaptă.

CONST. LEON
avocat

Recursul d-lui Maniu

se judecă mâni la Casație

D. prim președinte al Inaltei Curți de Casație a dispus ca recursul introdus de d. Iuliu Maniu împotriva decretului-lege modificator al legii electorale, să fie înscris primul pe rolul proceselor de mine Joi, spre a nu suferi nici o amânare.

In acelaș timp pledanții recurentului au luat toate măsurile ca procesul să fie —în ziua fixată—în stare de judecată.

ULTIMA ORA

SENZAŢIONALA DISPARIŢIE a însărcinatului de afaceri al Rusiei

Răpire sau asasinat ? Ancheta autorităţilor. Agitaţie în cercurile diplomatice

Contraziceri şi coincidenţe ciudate

Bucureşti 9. — Se ştie că după plecarea d-lui Ostrovschi, legaţia sovietică din Bucureşti a rămas sub conducerea d-lui Th. Butenco, însărcinat de afaceri al Rusiei.

Iată însă că Teodor Butenco a dispărut de Duminică noaptea din Capitală şi până acum nu i s'a dat de urmă.

Autorităţile au fost înştiinţate Luni dimineaţă despre acest fapt.

Personalul legaţiei văzând că dl. Butenco nu vine la birou, au sunat casa d-sale din str. Pictor Mirea 12. N'a răspuns însă nimeni.

Secretarul legaţiei s'a dus atunci la domiciliul însărcinatului de afaceri, spre a vedea ce este.

Aici, servitoarea a spus că stăpânul ei n'a venit deloc acasă Duminică noaptea.

Imediat personalul legaţiei a procedat la o descindere. In apartamentele din str. Pictor Mircea n'a fost găsit nimic suspect. Totul e în ordine.

Fiind interogaţi, şoferul şi servitoarea, se contrazic în răspunsuri. Servitoarea spune că dl. Butenco n'a venit deloc acasă, pe când şoferul afirmă că l-a adus la ora 8 seara.

Ancheta autorităţilor

Legaţia a înştiinţat ministerul de interne şi Siguranţa Statului.

S'a început imediat o anchetă.

Şoferul d-lui Butenco a declarat că Luni dimineaţă la ora 8, când a venit să-şi ia stăpânul, a găsit pete de sânge pe scara din faţa locuinţei.

Portarul clădirei însă susţine că nu era nici o pată de sânge.

Servitoarea, portarul şi şoferul au fost arestaţi pentru cercetări.

Poliţia a făcut descinderi în mai multe localuri din Capitală.

Este căutat un tânăr rus şi o doamnă blondă, care erau văzuţi în anturajul d-lui Butenco.

Au fost anunţate toate poliţiile din ţară şi punctele de frontieră, pentru cercetarea atentă a călătorilor cari ies din ţară.

Supoziţii

In legătură cu dispariţia d-lui Butenco, circulă felurite svonuri.

Se crede că dl. Butenco ar fi fost răpit de agenţii G. P. U.-ului pentrucă era trotzchist. El ar fi fost adormit cu un narcotic în locuinţă şi apoi transportat sau atras într'o cursă.

O altă ipoteză e aceia a unei crime pasionale.

S'a dat de firul unei aventuri amoroase a dispărutului, cu soţia unui funcţionar al legaţiei.

Bărbatul aflase şi se spune că îl avertizase chiar pe dl. Butenco de pericolul ce-l aşteaptă.

O nouă afacere Miller ?

Ziarul „Curentul" se întreabă dacă nu se repetă un nou caz Miller.

Ca şi în cazul de la Paris, e vorba tot de o dispariţie misterioasă.

Şi, ciudată coincidenţă, tocmai acum se află ancorat la Constanţa un vas sovietic.

Se poate ca vaporul „Karamazov" care descarcă cărbunii, să fi adus agenţi veniţi să-l răpească pe Butenco.

E posibil ca temeia blondă să nu fie decât o agentă a vreunei organizaţii din partea societăţilor secrete monarhiste, ucraniene, sau chiar din partea G. P. U.-ului.

Cercetările poliţiei s'au îndreptat pe toate pistele. Până acum însă fără rezultat.

Dl. Ostrovschi e la Moscova

Alt svon afirma că d. Ostrovschi n'ar mai fi plecat la Moscova.

Nu se ştie în ce direcţie a apucat, dar trecerea d-sale n'a fost semnalată la frontieră.

O telegramă sosită eri la legaţia sovietică arată însă că d. *Ostrovschi a sosit la Moscova* şi se interesează de cazul d-lui Butenco.

Ingrijorare în cercurile diplomatice

Dl. Kukoiev, secretarul legaţiei sovietice, s'a prezentat eri la ministerul de externe, cerând să se facă cercetări grabnice pentru a se lămuri misterul acestei dispariţii.

O intervenţie similară s'a făcut la legaţia română din Moscova.

Nunţiul papal, Monsegniorul Cassulo decanul diplomaţilor din România, a fost pus în curent cu mersul cercetărilor.

Se cer lămuriri de către toate legaţiile din Europa.

In cercurile diplomatice domneşte îngrijorare în legătură cu acest caz.

Garda de fier suspendă propaganda electorală pentru a se evita incidentele

Dar listele de candidaţi rămîn valabile

Bucureşti 9.—După şedinţa senatului legionar de aseară, s'a dat un comunicat în care se arată că mişcarea legionară nu va răspunde nici unei provocări.

„Atacaţi-ne cât vreţi ; noi nu vă răspundem.

„Ne dăm în lături, spre a face loc unui guvern naţionalist.

„Când va fi momentul însă, să nu căutaţi mână de sprijin la noi".

Garda de fer a hotărât să suspende orice propagandă electorală, spre a se evita incidentele.

Listele însă sunt menţinute.

După şedinţă, dl. Corneliu Codreanu şi conducătorii gărzii au asistat la un serviciu religios, la biserica St. Ilie-Gorgani.

Suveranii Angliei vor vizita Parisul

Londra 9.—Regele George şi regina Elisabeta a Angliei vor face o vizită d-lui Lebrun, preşedintele Franţei.

Suveranii englezi vor fi la Paris în ziua de 28 Iunie şi vor asista la desvelirea monumentului soldaţilor căzuţi în Franţa, în războiul cel mare.

Unii ofiţeri germani se expatriază

Paris 9 — Ofiţerii germani înlocuiţi de la conducerea armatei, au început să părăsească Reichul.

Un grup de 20 ofiţeri au trecut la Strassbourg.

Ştiri no ştienesti

O fetiţă surprinsă de automobil

Maşina No. 593 condusă de d. Ion Cristache, proprietarul maşinei, pe când trecea pe Şoseaua Păcurari, în dreptul casei No. 71 a dat peste copila Ana Vornicu, pe care a trântit-o la pământ.

Din fericire, fetiţa s'a ales numai cu leziuni la mâna stângă. A fost pansat la spitalul Sf. Spiridon.

Maşina a fost condusă la Br. Circulaţiei pentru cercetări.

•

— Vagonul de tramwai No. 39, de pe linia Abator, ajungând pe str. Aurel-Vlaicu colţ cu str. Holboca, a deraiat de pe linie.

Accidente de persoane n'au fost.

•

Furturi.—Răufăcători, prin forţarea uşei de la măcelăria d-lui Neculai Scutaru din str. Uzinei No. 27, au furat suma de 500 lei şi o cantitate de carne de vită. Se cercetează.

— A fost condus la poliţie individul Gh. Berale din Com. Buciumi jud. Iaşi, bănuit a fi furat din dormitorul Liceului Industrial „V. Malinescu" din str. Lascar Catargi No. 23, mai multe obiecte.

Furt prin grant.—Săteanul Gh. Roşca din Com. Valea-Seacă jud. Baia, a reclamat la poliţie că pe când se afla pe str. Zugravi, trei indivizi necunoscuţi l-au prădat prin sistemul grant, de suma de 300 lei.

Bătae în stradă.—Au fost conduşi la comisie Carol Sfartz din str. Tacu No. 1 şi Zilberman Buţu din str. I. C. Brăteanu No. 5, care fiind în stare de ebreetate s'au luat la bătae în Piaţa Unirei. LZR.

Ducesa de Windsor în aşteptarea unui eveniment fericit

Paris 2. — Perechea ducală de Windsor şi-a închiriat un castel în localitatea dela Maye.

Ziarul „Paris Soir" este informat, că ducele de Windsor şi soţia sa vor să petreacă lunile viitoare într'o linişte completă, având în vedere că perechea ducală e în aşteptarea unui fericit eveniment.

ORA 12

Diferite versiuni în privinţa dispariţiei diplomatului sovietic

Bucureşti 9 — In legătură cu dispariţia d-lui Butenco, ziarul „Informaţia" scrie că el ar fi fost răpit de ruşii albi şi dus la Belgrad.

Ziarul „Capitala" publică din Constanţa ştirea că Luni noaptea o limuzină elegantă a fost văzută oprindu-se în raza portului.

Din ea au coborât 3 domni, îndreptându-se spre un tank sovietic care lucrează la salvarea vasului „Peter Velichi".

E probabil ca Butenco să fi fost transportat la Moscova.

*

Autorităţile caută să identifice cele două femei şi bărbatul cu cari Butenco a fost găsit la Melody-Bar, Sâmbătă seara.

O întîrziere în chestia revizuirii incetăţenirilor

Bucureşti 9.—Din cercurile guvernamentale se anunţă că apariţia regulamentului legei pentru revizuirea cetăţeniilor, va suferi o întârziere.

Din această cauză e posibil să se prelungească termenul de depunere a actelor.

Ţărăniştii nu încheie nici un cartel electoral

Bucureşti 9.— In consfătuirea pe care a avut-o eri cu fruntaşii ţărănişti, dl. Maniu a hotărât să nu încheie nici un fel de acord pentru alegerile de acum.

Fixarea cotelor de export

Bucureşti 9.— Dl. ing. Gigurtu a avut o consfătuire la ministerul de industrie şi comerţ.

S'a hotărât cu la acordarea cotelor la export să se dea prioritate românilor.

AVIZ

Păstraţi Documentele şi Actele originale. Nu depuneţi actele prin dosare fără să vă scoateţi după ele Foto-Copii.

la Librăria Ath. Gheorghiu

în 10 minute vă oferă o copie după orice act, desemn, poliţă, certificat etc.

Preţuri convenabile

Guvernul şi-a întocmit listele de candidaţi perfectînd şi cartelurile cu saşii şi maghiarii

Bucureşti 9.—Astăzi se va termina întocmirea listelor de candidaţi ai guvernului.

Au mai rămas de completat listele din Moldova, pentru care se aşteaptă întoarcerea în capitală a d-lui ministru Gh. Cuza.

După terminare, listele vor fi date publicităţii.

Guvernul a dat partidului german 14 locuri la Cameră şi Senat.

Eri s'a perfectat şi acordul cu partidul maghiar, căruia i s'au dat 11 locuri la Cameră şi 6 la Senat.

•

Dl. prim ministru Oct. Goga a avut eri o întrevedere cu dl. Thierry, ministrul Franţei la Bucureşti.

Consiliu de Miniştri

Astăzi se întruneşte consiliul de miniştri sub preşedinţia d-lui Oct. Goga.

Se va examina situaţia electorală a guvernului şi se vor lua măsuri pentru ieftenirea unor articole.

O nouă audienţă la Palat a d-lui Dinu Brătianu

Dl. Dinu Brătianu a fost primit eri în audienţă de M. S. Regele.

D-sa a participat apoi la o consfătuire, împreună cu d-nii Tătărescu dr. Angelescu, Sasu şi dr. Costinescu.

Nu se face un bloc al opoziţiei

Intrevederea dintre d-nii Iuliu Maniu şi Dinu Brătianu, n'a mai avut loc. Din cercurile politice se afirmă că acţiunea pentru formarea unui bloc al opoziţiei ar fi eşuat.

*

Dl. Vaida a avut o consfătuire cu partizanii d-sale, la locuinţa d-lui C. Angelescu.

Aseară, d-sa a avut o întrevedere cu dl. G. G. Mironescu.

Şedinţa Camerei de Comerţ

In şedinţa Camerei de Comerţ de aseară, d. preşedinte Gh. Ştefănescu a cerut să se intervie la toate atelierele şi fabricele din Iaşi, care au salariaţi, să schimbe ziua de plată. In loc de Sâmbătă, plăţile vor avea loc Vineri, aceasta pentru a da posibilitate lucrătorilor să se aprovizioneze cu cele necesare, întrucât toate magazinele alimentare se închid dela 8 seara, cu excepţia zilei de Sâmbătă, când sânt deschise până la 10 seara.

In zilele de Duminică şi sărbători, toate magazinele vor fi închise.

S'a dat dispoziţii secretariatului general, pentru adunarea materialului necesar privitor la fixarea preţului făinei şi a pâinei, pentru a fi prezentate autorităţilor respective.

Intrucât fabrica „Ghiaţa" refuză ieftenirea gheţei, s'a cerut să se intervie şi la autorităţile comunale.

La urmă, comisia interimară a hotărât ca toţi comercianţii creştini cari pleacă în străinătate pentru afacerile lor personale, să facă propagandă comerţului românesc, prin publicaţii speciale ce le vor fi puse la dispoziţie. REP.

x Maestrul Antonin Ciolan a fost invitat să conducă şi în anul acesta, corurile unite, la serbarea Căminelor naţionale culturale ce se ţine în Bucureşti în ziua de 7 Iunie.

Curtea noastră regală a luat doliu pentru prinţul Nicolae al Greciei

Bucureşti 9. — Din cauza morţii principelui Nicolae al Greciei, Curtea noastră Regală a luat doliu pe 7 zile, cu începere de la 8 Februarie.

•

Atena 9.—Instituţiile publice au arborat doliu pentru prinţul Nicolae, unchiul regelui George II.

Prinţul şi-a dat sufletul în braţele soţiei sale prinţesa Elena şi a fiicei sale prinţesa Olga a Jugoslaviei.

Mâne sosesc la Atena prinţul-regent Paul al Jugoslaviei, şi ducele şi ducesa de Kent.

Citiţi „OPINIA„

Călătorie diplomatică

Paris 9.— Dl. Dalbos, ministrul de externe al Franţei, va pleca în curând la Ankara.

De acolo, dsa se va duce la Moscova.

x La conducerea corului bisericii Prapa Doamna (Cuvioasa Paraschival, în locul d-lui Sorin Vânătoru, care, după cum se ştie, a preluat conducerea corului bisericii Sf. Spiridon,—a fost numit d. Vasile Grigoriu.

Noul dirijor îşi va lua postul în primire pe data de 1 Martie ; până atunci corul face repetiţiile pregătitoare.

x Alegerile dela Camera de Comerţ, au fost amânate pentru ziua de 29 Mai a. c.

x Eri dimineaţă P. S. Episcop Nifon al Huşilor a părăsit Iaşul, plecând spre reşedinţa sa dela Huşi.

Până la gară P. S. Sa a fost însoţit de I. P. S. Mitropolit Nicodim, pr. revizor Emil Vasiloschi, p. c. ieromonah V. Vasilache, Dimitrie Radu şef de cabinet al I. P. S. Nicodim şi numeroşi prieteni şi preoţi ieşeni.

x Laboratorul de analize medicale, chimice şi microscopice Dr. Ratianu autorizat de Min. Săn. Publice, execută analize complecte de urină, spute, secreţiuni, etc. precum şi orice analize ce interesează industria, comerţul şi higiena alimentară Iaşi, Cuza Vodă 83.

PIERDUT Buletinul Populaţiei Iaşi No. 2253 din 8 Iulie 1921 pe numele de Zwiebe-Iosif din strada Aron Vodă No. 38. Se declară nul.

DOCTOR

D. V. Dobrescu

Asistent Universitar
Chirurg al Spitalului Asig. Sociale
Str. Piaţa Sf. Spiridon
(alături de Farmacia Adace)
Boli şi operaţiuni chirurgicale şi de femei
Consult. 2—4, 7—8 sear

Primeros

Nu aţi uitat oare nimic ?
Principalul : 1 duzină din minunatele prezervative *Brillant - Extra-Primissima* şi *Luxus-Stiken-finest* adesea imitate, însă niciodată întrecute

D-na Comănescu anunţă :

— că Duminică dimineaţă spectacolul „Teatru de copii" se va începe fix la ora 11 şi se va termina la ora 1.
— va avea loc un concurs de băut lapte, adică acea fetiţă între 4—8 ani, care bea mai repede pe scenă jum. litru de lapte câştigă o păpuşă frumoasă de la Cuibul Păsărilor, deci—antrenaţi-vă copiii !
— Lux, prima fabrică sistematică de pâne imparte copiilor biscuiţi gratuit.
— Program complect nou dans balet, step ritmică, glume, etc., cu Monica Ştefănescu, Gicu Dimitriu, Sylvia Fălnaru şi cu alte 20 de fetiţe.
— Biletele se vând la Şcoala de dans Str. Lăpuşneanu 24 şi la Trianon cu lei 8, 15, 20, 25, 30 plus timbrele.

ANUL XXXIV No. 9257

ABONAMENTE:
Lei 350. . . . . pe un an
„ 180. . . . . „ 6 luni
„ 90. . . . . „ 3 luni
„ 35. . . . . „ 1 lună
„ 1500. . . Instituții publice

Atelierele tipografice „Opinia"
IAȘI STR. LAPUȘNEANU 37

1 LEU

OPINIA

Ziar popular cotidian

VINERI 11 FEBRUARIE 1938

TELEFOANE
Redacția: . . . . No. 1298
Administrația . . . . „ 1299
Serv. de noapte red. . . . „ 1436
„ admin. . . . „ 1567

Redacția și Administrația
IAȘI STR. LAPUȘNEANU 37
Director: C. R. GHIULEA

BIBLIOTECA UNIVERSITĂȚII IAȘI

NEREUȘITA

UNUI BLOC AL OPOZIȚIEI

Se vorbise de „un bloc al opoziției" a cărui inițiativă era atribuită d-lui Dinu Brătianu șeful partidului liberal. D-sa ținteа o apropiere de țărăniști; și în acest scop făcuse avansuri surprinzătoare.

Astfel, apăruse în „Viitorul" un apel la d. Maniu, invitat să ajute la „salvarea democrației".

Dar ceva mai mult. „Viitorul" a reprodus... un discurs al d-lui Maniu. Fapt cu totul senzațional.

Șeful liberal a mers cu avansurile până acolo încât a anulat toată campania anti-țărănistă din trecut. De unde pe vremuri, țărăniștii erau subversivi, anarhici, vânduseră bulgarilor Cadrilaterul pentru 20.000 leva, și într'un cuvînt, erau niște comuniști primejdioși,— astăzi au devenit partid democratic și de ordine.

Iar titulatura de „comuniști", d. Dinu Brătianu a acordat-o legionarilor...

Se vede însă că toate aceste avansuri n'au succes. Blocul opoziției nu se face.

Dl. Maniu nu vede nici un interes în asemenea bloc. Și se pare că nu vede nici d. Tătărescu, care își păstrează tactica d-sale de orientare spre dreapta (cum lasă a se înțelege ziarul „Cuvântul", cu legături cunoscute în cercurile legionare).

*

Un fruntaș țărănist ne-a ținut limbajul următor:

—„Deciteori liberali sînt în situație critică, caută sprijin la alte partide, însă cu gândul ca toate foloasele să le tragă numai ei.

„Când credeau că stăpânesc în mod absolut situația, au făcut politica Tătărescu, cu intenția să distrugă pe țărăniști. După ce au tulburat apele și au răscolit valuri care amenință să le treacă peste cap, cer ajutor țărăniștilor,—cu gândul să-și refacă situația lor și să culeagă toate avantagiile.

„Se prezintă cu avansuri ispititoare, însă e greu a li se da crezare. Timeo Danaos... E mai bine ca fiecare să-și urmeze drumul lui și să iasă din impas așa cum se va pricepe".

Am reprodus întocmai.

REP.

= Apropierea polono-ungară =

Zilele acestea, amiralul Horty regentul Ungariei, a făcut o vizită oficială în Polonia, unde a fost primit în chip cordial. Se pare că o apropiere politică e pe cale să se realizeze între cele două țări.

In clișeu, regentul Horty, cu d. Moscicki președintele Poloniei și cu mareșalul polonez Smiły-Rydz, la castelul Wavel din Cracovia, unde au depus o coroană pe mormântul mareșalului Pilsudski.

Se intenționează monopolizarea comerțului de cereale

atît pe piața internă, cît și la export

Rolul cooperației. Chestia creditului. O ofertă străină.

Proectul d-lui ministru D. R. Ioanițescu.

Ziarul „Argus" află că dl. D. R. Ioanițescu, ministrul agriculturei, a luat inițiativa unei reorganizări a comerțului nostru de cereale.

Ministrul agriculturei a consultat pe diferiți specialiști români și germani: ajungând la concluzia că forma cea mai potrivită ar fi instituirea unui monopol al comerțului de cereale.

Un dublu monopol. Unul al comerțului intern de cereale, care ar urma să fie făcut prin intermediul cooperativelor.

Un al doilea monopol, al exportului de cereale, care ar urma să fie făcut de către un organ central în care să fie reprezentată cooperația, ministerul economiei naționale și ministerul de agricultură.

Oferte străine

Se afirmă că acest organism ar putea căpăta capitalurile necesare operațiilor de export, de la un grup străin, care ar dori să preia o parte din prisosul producției noastre agricole.

Alte informații ne arată că dl. D. R. Ioanițescu a și primit unele promisiuni în această direcție, — promisiuni ce s'ar transforma în ofertă imediat ce proectul va deveni realitate.

Înlăturarea intermediarilor

Prin proectul de monopol se dorește o raționalizare a valorificării producției noastre agricole.

Această raționalizare ar începe cu înlăturarea intermediarilor, care după spusa unora din actualii conducători ai economiei naționale, ar răpi producătorilor o parte din câștig.

Se va încerca o înlesnire a finanțării producției agricole, în așa fel încât țăranii să capete capitalul de care au nevoe.

Mijlocul cel mai potrivit pentru realizarea acestui lucru, ar fi cooperația.

Rămâne numai să se găsească o organizație îndestul de potrivită și de prevăzătoare, pentru ca sumele ce ar urma să se avanseze să folosească scopului urmărit.

*

Dl. D. R. Ioanițescu dorește ca acest proect să fie înlocuit cât mai curând, pentru ca agricultorii să se bucure de avantagiile lui la începutul anului agricol.

Câteva date statistice

Sporirea populației. Cele mai mari orașe.

Statistica oficială internațională a întocmit un tablou cu mișcarea demografică a Statelor în ultimul sfert de veac (dela 1911 la 1936).

Iată, după acest tablou, procentul de creștere a populației, în principalele țări:

Statele-Unite, dela 92 la 128 milioane locuitori (procent 40).

Japonia, dela 49 la 69 milioane locuitori (40 la sută).

Spania, dela 19 la 25 milioane locuitori (26 la sută).

Italia, dela 35 la 42 milioane locuitori (23 la sută).

Franța, dela 39 la 41 milioane locuitori (5 la sută).

Germania, dela 65 la 67 milioane locuitori (4 la sută). Aici trebue avut în vedere că creșterea atât de mică a populației e numai aparentă, —din masa totală scăzându-se teritoriile dezlipite dela Germania prin tratatele de pace.

Anglia, dela 45 la 47 milioane locuitori (4 la sută).

*

Iată numărul orașelor cu populație de peste 100,000 locuitori, în principalele state:

Statele-Unito 93; Rusia 65; Anglia 60, Germania 53, Japonia 41, Indiile 39, China 38, Brazilia 23, Italia 22, Franța 17, Polonia 11, Spania 10.

*

Iată și cele mai populate orașe din lume:

New-York 7,155,000 locuitori, Tokio 5,880,000, Berlin 4,250.000, Londra 4,150,000, Moscova 3,670.000, Chicago 3,500,000 Șangai 3,495.000, Osaka 3,000,000 Paris 2,850.000 Leningrad 2,780,000, Buenos-Ayres 2,400,000.

Deci New-Yorkul e cel mai mare oraș din lume, iar Berlinul e cel mai mare din Europa.

Din toată lumea

Combaterea cancerului

In baza unui raport al comisiei pentru combaterea cancerului, Ministerul sănătății a hotărît să cumpere 4 grame de radium care vor servi la tratamentul bolnavilor canceroși.

Cantitatea de 4 grame radium este importantă și va costa foarte mult. In acest fel, Romănia va intra în rîndul țărilor cu mijloace serioase pentru lecuirea cancerului incipient.

§§

Veverița la dentist

Un cetățean american din Greenville în Tenessee, avea o veveriță domesticită. Dar mica rozătoare avea dinți strâmbi și nu puteau să spargă nucile.

Stăpânul animalului a chemat un dentist și pentru prima oară o veveriță a fost astfel pacientul unui stomatolog.

§§

Scrisoare apocrifă

Zilele trecute presa franceză s'a ocupat de apropiata vânzare la licitație a unui pretins original al scrisorii împăratului Napoleon III.

Ar fi vorba, de scrisoarea trimisă în ziua de 1 Septembrie 1870 de împăratul Napoleon III regelui Wilhelm I, scrisoare în care împăratul declara că se constitue prizonier la Sedan.

In cercurile oficiale din Berlin se subliniază că originalul acestei scrisori, ca și plicul ei, sunt păstrate în arhivele politice ale ministerului afacerilor străine ale Reichului.

Deci scrisoarea pusă în licitație la Paris, este apocrifă.

§§

Drapelе după moarte

In orașul Cannes pe Riviera franceză, s'a stabilit de mulți ani un străin bogat, care trăia foarte fericit cu soția lui. Când aceasta a murit, soțul nemângâiat care nu voia să se despartă de moartă, a reușit cu învoirea autorităților de a-și îngropa soția în parcul palatului său. El a ridicat un mausoleu splendid de marmoră pe țărmul Mediteranei, în care a pus sicriul de sticlă cu trupul îmbălsămat al soției.

Pentru ca s'o poată vedea pe moartă, văduvul nemângâiat a făcut un ascensor care coboară până în mormânt. Îi ajunge o simplă apăsare pe un buton, pentru a ridica sicriul.

De câte ori, deci, dorește, scoate sicriul la suprafață și-l impodobește cu flori. Iar după ce își privește soția, care și acum pare vie, coboară iarăși sicriul în pământ.

§§

Femeile muncitoare în Japonia

Numărul femeilor din Japonia care lucrează, e mai mare decât acela al bărbaților. După ultima statistică, din 15,970.000 muncitori, 8,167000 sunt femei, iar 7.803.000 sunt bărbați.

Japonia este un centru economic, demn de lăudat. Mare parte din populație lucrează primitiv pământul, care nu e fertil. Deaceia truda nu e răsplătită cum se cuvine.

In agricultură lucrează 5,895,000 femei și 3,125.000 bărbați.

In fabricile de mătase, vestita mătase japoneză, fetele sunt de 15 ori mai mult decât băeții de aceiași vârstă.

§§

Recrutările în Anglia

Autoritățile engleze preocupate să accelereze ritmul înrolărilor noilor recruți în armată, au recurs la un mijloc interesant, care nu e prevăzut în regulamentele militare.

De aci înainte, frumoasele englezoaice vor fi invitate să coopereze cu autoritățile centrelor de recrutare, și se crede că prin puterea lor de convingere asupra tinerilor impresionabili, vor procura cel mai mare număr de recruți.

Generalul sir Walter Kircke, comandantul armatei teritoriale, a declarat că în ultimele luni numărul noilor recruți a însemnat „o mărire fenomenală"; însă el n'a declarat că această creștere se datorește, cel puțin în parte, „puterei sugestive" a sexului slab...

Mica prințesă olandeză

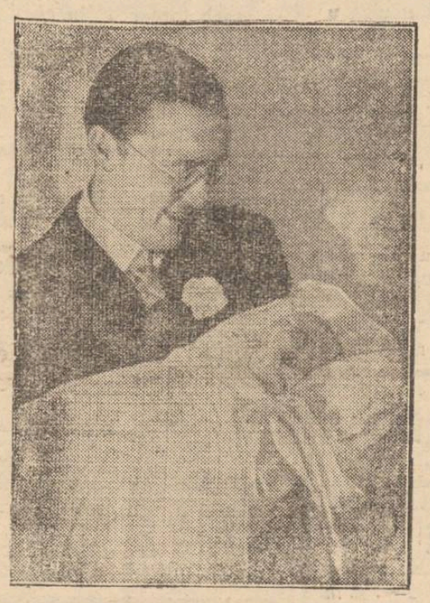

Iată pe mica prințesă nou născută, Beatrice-Wilhelmina (fiica prințesei moștenitoare Iuliana a Olandei), în brațele tatălui ei, prințul Bernhardt.

RECENZII

Petre Georgescu-Delafras:

„ȚĂRI ȘI SLABI"

(ed. III, Buc. 1938)

Iată o carte care ar trebui să intre cu toate că e în mâna oricărui lucrător, deoarece —scrisă prima dată în 1913, pe când autorul era un tânăr tipograf—lucrător, ea cuprinde totuși idei și puncte de vederi sociale de-o cuminținie și seriozitate cam rari în rândul celor ce militează în domeniul mișcărilor sociale. Deși cartea de față sintetizează în 114 pagini o vastă problemă, vom căuta totuși să o rezumăm.

Nu poate exista *egalitate*, cum declară socialismul, deoarece egalitate n'a existat și nu va exista, nu numai între oameni, dar nici în natură, nici în lumea animalelor, unde aflăm în schimb *tari* și *slabi*.

Nu poate exista egalitate, deoarece atât între oameni cât și între animale există mari deosebiri fizice, intelectuale, sentimentale, de voință (de a progresa), etc... Deci, dacă între indivizi nu pot exista asemănări (cari să le dee posibilitatea de a fi *egali* între ei), cu atât mai puțin va fi egalitate între grupuri și societăți, cari sunt formate din mai multe ființe *deosebite*.

Mai mult: socialismul extinde această formulă a egalității la clasele sociale, cerând egalitate între ele; acelaș tratament. Nu; afirmă d. Georgescu-Delafras, pentrucă de fapt *nu există clase sociale*. „Ne-am obișnuit să spunem că lucrătorul e *proletar* (adică *sărac*) și patronul *burghez* (adică *bogat*)". Iarăși greșit! Pot exista lucrători foarte bine plătiți și alții rău plătiți. Inseamnă că primii sunt *burghezi*?

Un lucrător, apoi, poate deveni patron, iar un patron se poate ruina și deveni iar lucrător. Deci, nu clase sociale, după salarizare, ci *tari și slabi*, după puterea de luptă, rezistență și chibzuință a fiecăruia.

Mai mult: într'o familie, un frate poate fi bogat și altul sărac; un avocat sau un alt titrat poate să câștige mai puțin decât un lucrător.

Și așa mai departe.

Incontestabil, există uneori abuzuri din partea patronului sau a capitalistului. Dar pentru a le înlătura, nu trebuie să se recurgă la teorii *utopice* socialiste, la vrajbă între cei *tari* și cei *slabi*; ci la *unire*. Această unire se poate realiza prin: asociațiuni, cooperative, sindicate și greve (dar după o prealabilă chibzuire).

Tari și slabi! Iată adevărata luptă. Cine luptă, învinge! Cine nu luptă, devine *slab*, supus primului.

Cum poți învinge, cum poți deveni tare? Prin cultură, muncă, cinste, economie.

Trecând la altă ordine de idei, d. Georgescu-Delafras scrie despre *patriotism* („o datorie sfântă este și iubirea de patrie"), *naționalism* („să fim naționaliști înainte de a fi internaționaliști"), *război* („Nu ne place deloc războiul. Dar trebue să fim pentru război, deoarece, așa cum suntem așezați pe pământul nostru, avem o situație foarte periculoasă") *și armată* („Nu ne putem lipsi de armată. Ea e folositoare. Noi existăm ca naționalitate pentrucă există ea".)

(Continuarea în pagina 2-a)

Discuții libere

Cum trebue să fie un Primar

Cu toții știm că primar al unei Comuni sau Municipiu este un fruntaș de căpetenie, ales din sânul cetățenilor pentru gospodăria părintească a târgului.

Cum trebue să fie un Primar?

De la sine se înțelege că persoana aleasă de a dirigui nevoile târgului, trebue să fie în asentimentul cetățenilor ce l'au ales; să fie blând, să fie cu cuvânt, integru, desbrăcat de orice patimă de club, drept cu nevoile cetățenilor de toate gradele, și pornit cu pricepere la realizarea lucrărilor edilitare fără a aduce daune în casa comunei.

Ne închinăm cu evlavie la amintirea marilor Primari ce au lucrat cu multă pricepere, cu conducere părintească, fără a aduce daune în visteria comuni; și citâm pe marii bărbați: Neculae Ganea, Alexandru Bădărău, Dimitrie Greceanu, Gheorghe Lascar, cari au făcut mari opere, legându-se de amintirea lor atâtea realizări de urbanistică cum sînt: Teatrul Național, Abatorul, Râpa Galbenă, Asfaltare, iluminare electrică, tramvai, și mai presus de toate apa târgului etc.

Dintre alții mai noi d-nii Constantin Toma, Petru Bogdan, etc., în măsura posibilității bugetelor comunei, au continuat operile începute, au înzestrat orașul cu noi canalizări și pavări, au făcut marele pod din beton armat de peste Bahlui, au prelungit rețele de apă în cartierele oamenilor nevoiașe, au drenat apele isvoarelor ce duceau la vale o parte a orașului, din Țicăul de Sus și Toma Cozma; au pavat cartiere mărginașe; au înființat cartiere noi pe care le au și înzestrat cu apă și lumină, cum sunt: Aleia Grigore Ghicha Vodă (Copou), Petru Bogdan, etc.

Toți acești Primari au satisfăcut nevoile târgului, cu multă pricepere, cu mult calm, și fără a aduce prejudicii târgului prin secătuirea visteriei comunei.

Să analizăm ce s'a făcut în trecuta administrație condusă de d. Osvald Racoviță. Puncte de căpitenie: s'a dărâmat casele Zamfirescu din Str. Ștefan cel Mare, păgubind Comuna cu 400.000 lei, fără a se deschide strade proectată de predecesori, lăsând ziduri ruinate în centrul târgului și focar de infecție. S'a dărâmat berăria „Azuga" care era o clădire ce făcea legătura între celelalte și nu dădea urâtul aspect târgului, în centru, cu gardul de astăzi. Pe lângă aceasta, a fost păgubită și visteria Municipiului de suma de 200.000 lei venit anual și fără a se deschide strada proectată.

S'au dărâmat prăvăliile din piața Sf. Spiridon, păgubindu-se visteria Municipiului de milioane de lei venit anual. Nu înțelegem dacă aceasta este pricepere de gospodărie serioasă, de a strica mai înainte de a realiza împrumutul cel mult trâmbițat de 50 milioane lei, care nu s'a realizat.

Credem că un bun gospo-

(Continuarea în pagina 2-a)

La balonări de stomac și intestine

la tulburări renale, biliare, boli de ficat

scaun anevoios, spasmodic, la hiperaciditate, arsuri de stomac și stări nervoase, medicii indică ca cel mai bun mijloc de tratament preparatul american cu renume mondial „Gastro D".

„Gastro D" se găsește de vânzare la farmacii și drogherii; sau se expediază contra ramburs de Lei 135 de către farmacia „Thoiss", din București, Calea Victoriei 124.

ȘEDINȚA FESTIVA
a Soc. Studenților în medicină

Societatea Studenților în Medicină a împlinit eri 41 ani de activitate. Cu această ocazie a avut loc, în sala de festivități a Facultății, o ședință specială, la care au participat întreg corpul profesoral și un număr mare de studenți.

In urma dispoziției dată de d. prof. dr. Grațoschi, Decanul Facultății, cursurile au fost suspendate la acea oră.

A luat cuvântul *d. drd. Octav Nițu*, președ. asoc. care roagă pe d. decan, să primească președinția de onoare a acestei solemne ședințe. Apoi declară:

„Îmi revine acum mie onoarea de a conduce această veche și glorioasă Societate, pentru cel de al 41-a an al existenței ei. Evenimentele ne-au adus ca să ne începem activitatea în această zi de 9 Februarie. O facem cu multă bucurie legându-ne mai mult ca oricând astăzi, cu trecutul acestei societăți, care în forma ei actuală aparține numai acestei zi. Pentrucă: ziua de 9 Febr., nu înseamnă numai data înființării ei, ci în această zi se definește și caracterul ei social și politic, în sensul că devine un nucleu de înaltă spiritualitate națională".

D. Nițu încheie, cerând asistenței unire și muncă pentru izbândirea idealului societății.

Apoi ci'ește lista membrilor de onoare definitivi ai acestei asoc.: prof. d-ri Mironescu, Popa, Baliff, Tudoran, Buțureanu, Nitzulescu, Aburel, după care citează numele d-lui prof. dr. Grațoschi, ca președ. de onoare.

Ia cuvântul d. *profesor dr. Grațoschi*, care spune între altele:

„Iau cuvântul în numele meu și al colegilor mei, și vă mulțumesc pentru atenția ce mi-ați acordat-o, de a mă proclama președinte de onoare

Existența de 41 ani, a acestei societăți arată o trăinicie solidă la care s'a lucrat mult și va mai cere încă multă demnitate și cinste pentru menținerea ei".

D-sa încheie declarând că consiliul profesoral le va veni întotdeauna în ajutor și dorește ca jubileul de 50 ani să se sărbătorească în căminul propriu.

Urmează apoi conferința d-lui prof. dr. Nitzulescu, care vorbește despre „Eroul, om de știință".

Se mai iau în discuție diferite chestiuni de ordin administrativ, cu care ocazie se fixează definitiv data balului Medicinei pentru seara zilei de 24 Februarie crt. în saloanele Cercului Militar.

GH. VIRGIL

La 15 Februarie

„Stăpâna din La Paz"

Pentru Marți 15 Februarie se anunță în sala Trianon, reprezentația trupei Bulandra cu interesanta piesă „Stăpâna din La Paz".

Această lucrare dramatică aduce pe scenă sufletul pătimaș și sbuciumat al mexicanilor, și are un subiect din cele mai captivante.

Vor asigura succesul spectacolului d-nele Lucia Sturza Bulandra, Elvira Petrovanu, Beate Fredanov, d-nii Toni Bulandra, Petre Nove, etc.

Biletele la agenția Gheorghiu din str. Lăpușneanu.

Acțiuni în contencios

La Curtea de Apel s'au introdus acțiuni în contencios contra Ministerului Educației Naționale, de către d-nii: Gh. Spiridonescu inspector școlar primar din Bacău, V-le G. Ioan revizor școlar al jud. Bacău, Panaite Cocea inspector școlar primar din Roman și Ioan A Păvăloaie revizor școlar al jud. Roman.

Aceștia, cer anularea deciziei, prin care în mod ilegal, au fost îndepărtat dela posturile ce le ocupă, fiind trimiși la catedre.

Citiți „OPINIA"

Primirea cererilor de revizuirea încetățenirilor la Tribunalul Iași

La tribunalul local a început depunerea actelor, de către evrei, pentru revizuire.

Justiția primește zilnic sute de petiții, urmând a li se da curs, la apariția regulamentului.

In vederea soluționării și a verificărilor, d. prim președinte al tribunalului, a dat dispoziția ca toți acei cu literele A—G inclusiv, aparțin de judecătoria Ocol I urban; dela litera H—O la judecătoria Ocol II urban; iar restul de judecătoria mixtă.

Acei cari domiciliază în raza altei circumscripții judecătorești, sunt obligați a-și fixa un domiciliu care să corespundă judecătoriei unde este repartizat, după ordinea alfabetică fixată de tribunal.

D-na Comănescu anunță:

—că Duminică dimineață spectacolul „Teatru de copii" se va începe fix la ora 11 și se va termina la ora 1.

— va avea loc un concurs de băut lapte, adică acea fetiță între 4—8 ani, care bea mai repede pe scenă jum. litru de lapte câștigă o păpușă frumoasă de la Cuibul Păsărilor, deci—antrenați-vă copiii!

— Lux, prima fabrică sistematică de pâne imparte copiilor biscuiți gratuit.

— Program complect nou dans balet, step ritmică, glume, etc., cu Monica Ștefănescu, Gicu Dimitriu, Sy v a Făinaru și cu alte 20 de fetițe.

— Biletele se vând la Școala de dans Str. Lăpușneanu 24 și la Trianon cu lei 8, 15, 20, 25, 30 plus timbrele.

TYP
Purgativ neîntrecut

N. Gheorghiadi
Avocat
Str. Cuza Vodă 62
casele Moțoi
Consult. 6—8 d. a.

DENTISTA
TARTACOWSKAIA-SCLEAR
din Str. Ștefan cel Mare 11 anunță onorata clientelă că mâine Vineri 11 Februarie a.c. redeschide cabinetul.
Consultă între orele 9—1 a.m. și 3—7 p. m.

SIDOLI

prezintă azi
2 filme mari într'un program **colosal** —

O mare premieră

Ultima misiune a Macului Roșu

după Baroneasa D'Orczy
cu Harry K. Barness, Sophie Stewart, Margareta Scott și James Masson
Regia Al. Korda

AL DOILEA FILM

Drumul spre glorie

O pagină din revoluția rusă **interpretat de un** m'nunchi de **artiști de valoare** în frunte cu WILLY BIRGHEL

Complectare Jurnal Sonor

CINEMA PHOENIX

Astăzi până Duminică inclusiv
2 opere monumentale 2
Contesa Alexandra
cu MARLENE DIETRICH
Al doilea film
Ce va fi mâine
Un film care ne arată ce va fi în anul 2000.
Complectare: Jurnal sonor

Durerea de dinți dispare cu DALIN

Crema de lăcrămioare
curăță, albește și catifelează pielea. Depozit Farmacia Dr. Beceanu Piața Halet Iași.

Institutul de Electro-Radiologie medicală
Dr. GH. COSTIN
Medic radiolog la Dispensarul pentru Profilaxia Tuberculozei și Asigurări Sociale Iași
Examene radiologice pentru Plămâni, inimă, stomac, intestine, ficat, rinichi, oase.
Consult 3—5 p. m.
și după rendez-vous
IAȘI, PETRU RAREȘ 9

DOCTOR
Rudolf Himelbrand
medic de spital
SPECIALIST IN BOLI ȘI OPERAȚIUNI CHIRURGICALE
BOLI DE FEMEI
Cons. 3—6 p. m.
Iași, Str. Elena Doamna 55
alături de Maternitatea Israelită

CABINET DENTAR
Dr. Jean David
Medic stomatolog
Boli și operațiuni de dinți și gură
Str. Lăpușneanu 47
Cons. 9—1 și 3—7 p. m.

VIȚE ALTOITE
pentru plantajul de primăvară. Cereți prospect de la ferma cea mai veche și de încredere.
Pepinierele Gavril Szekely
Diosig, Jud. Bihor

Sosoni Galoși Quadrat Riga

Tribunalul Jud. Iași S. III-a

PUBLICAȚIE DE VÂNZARE

No. 272

Anul 1938 luna Febr. în 9 zile

D-nu Eliza Lt. Grigore Cristea din Iași, str. Aurora 7, personal și în calitate de tutrice legală a fiului ei minor Ovidiu Tiberiu Cristea, prin petiția înreg. la Nr. 6490 | 1938, a cerut Trib. Iași s. III să autorizeze Corpul Portăreilor de pe lângă Trib. Iași, să facă formele de vânzare prin licitație publică a unei parcele teren situată în Iași, regiunea Copoului în suprafață de 374 m. în conf. cu jurnalul No. 1903 | 1937 a Trib. Iași Secția Tutelară.

Tribunalul prin jurnalul Nr. 546 | 1938, a autorizat Corpul Portăreilor de pe lângă Trib. Iași, să facă formele de vânzare prin licitație publică a parcelei teren situată în regiunea Copoului jud. Iași, în suprafață de 374 m. p. care conform cu procesul verbal al membrilor consiliului de familie a casei defunctului Locotenent Grigore Cristea este: se megieșește la nord, cu proprietatea Col. Manole; la sud cu proprietatea Natalia Poșa; la răsărit cu via Sturdza și la apus pe o lungime de 22 m. l. fațadă cu aleea Grigore Ghica Vodă conform actului de proprietate aut. de Trib. Iași S. III-a sub Nr. 253 | 1936 transcris la Nr. 761 | 1936.

Se încunoștiințează că vânzarea și adjudecarea acestui teren va avea loc în pretoriul Trib. Iași S. III-a în ziua de 10 Martie 1938, ora 13, începând licitația publică dela suma de 50.000 lei.

Dosar No. 787 | 1937
Președinte, I. Stănculescu
Portărel, Gh. Sava

Vin de Cotnari

veritabil și natural, vinde în detaliu cu prețuri moderate Dr.
Emilian Buzenchi
str. General Eremia Grigorescu No, 29 alea Copou, lângă Parcul Sportiv.
In cantități mari vinde direct la via din podgoria Cotnari.

Doctor
Alex. Terkatin
fost asistent în clinicele Prof. Neumann din Viena
BOLI ȘI OPERAȚIUNI de nas, gât și urechi
ELECTROTERAPIE
Cons. 9—11 a. m. 3—7 p. m.
Str. Cuza Vodă 12
Telefon 2266

DOCTOR
Eugen I. Ionescu
Medic Șef al Ambulatorului Antiveneric No. 2
Asistent Universitar
Specialist în boli de piele, sifilis și venerice
Zilnic consult 8—10 a. m. și 6½—8½ p. m.
Iași, str. Cuza Vodă 42
(casele fost Cristofor vis-a-vis de Camera de Comerț)

DOCTOR
GR. A. DIMITRIU
Asistent al Clinicei Dermato-Sifiligrafice
BOLI DE PIELE - SIFILIS — VENERICE —
Const. 2—4 și 6—8 d. a.
în strada Mârzescu No. 4

x Tusa și Răgușeala în bronchitele gripale dispar repede cu *Pastilele de Eucalipt Benzomentolate Dr. Ratianu* aprobate de Consiliul Sanitar Superior. Indicate în toate afecțiunile pulmonare, laringite, astmă, desinfectează plămânii, ușurează respirația. Depozit Farmacia Dr. Ratianu, Iași Cuza Vodă 83.

Ați încărunțit? „Pigmentol" vă redă culoarea naturală a părului.

Depozit: Farmacia Pollak
Str. Ștefan cel Mare Telefon 235

PIERDUT buletinul biroului populației Iași sub No. 6265 29 | 4 921 pe numele de Neculai O. Mărgărint din Iași, str. Păcurari 100 îl declar nul.

PIERDUT Buletinul Populației Iași, sub No. 14720 pe numele de Alexandrina Schweinfurt.
Acest buletin îl declar nul.

PIERDUT Buletinul Populației din 1935, pe numele de Bugăenu Anton din Iași Șos. Națională Str. A. No. 66.
Acest buletin se declară nul.

MĂNUȘA de piele s'a pierdut pe str. Lăpușneanu, între Coletăria George-Bragadiru.
Găsitorul e rugat a o aduce la ziar.

Quadrat Riga

Știri bisericești

O domnișoară israelită trece la creștinism

Zilele acestea, părintele Andreescu de la biserica Banu din localitate, a introdus la St. Mitropolie cererea de trecere la creștinism a d-rei Lucia Boghen de confesiune mozaică.

I. P. S. Mitropolit Nicodim în urma informațiunilor date de pr. Andreescu, a aprobat catechizarea d-rei Boghen.

In cercul intim a avut loc botezul, la biserica Banu.

Slujba botezului a fost făcută de părintele Andreescu.

D-l. O. Racovițeă la I. P. S. Mitropolit Nicodim

Ieri dimineață d. Oswald Racovițeă, fostul primar al Iașului, s'a prezentat în audiență la palatul metropolitan.

D. Racovițeă s'a întreținut îndelung cu I. P. S. Mitropolit Nicodim.

Cu acest prilej fostul demnitar a felicitat pe chiriarhul Moldovei pentru împlinirea a trei ani de arhipăstorire, urându-i ani mulți de conducere a trebilor Mitropoliei Iașilor.

Și protopopul Drăgulescu contra politicei

In vizita la Iași, P. S. Episcop Nifon Criveanu al Hușilor, a fost însoțit de distinsul preot bucureștean, protopopul Drăgulescu, numit în administrația bisericească a eparhiei Hușilor.

Părintele Drăgulescu, un iscusit mânuitor de condeiu, cunoscut din scrierile documentate din „Universul", este protopop misionar pe întreaga eparhie.

Convorbind cu Sf. Sa asupra chestiunei politicei în biserica—despre care problemă P. S. Episcop Nifon s'a ocupat în chip așa de competent în cadrul declarațiilor făcute „Opiniei" — părintele Drăgulescu s'a declarat categoric împotriva amestecului preoților în lupta politică.

Acest fapt ne bucură.

SP.

Reducere de 75 și 50 la sută pe C. F. R.
pentru veterani

In urma intervențiilor făcute, se vor acorda tuturor acelor ce au făcut Războiul și posedă un bilet de demobilizare din campania 1916—919, reduceri pe C. F. R., de 75 și 50 la sută.

Soc. „Veteranilor" din Curtea Bisericei Bărboi, dă toate lămuririle necesare. Cererile trebuiesc făcute până la finele lunei Februarie a. c.

Recenzii

„Tari și slabi"

(Continuare din pagina 1-a)

Câte păreri cuminți, față de cele socialiste care cer internaționalism, anularea războiului *oricum*, și desființarea armatei!

•

Inainte de a termina, nu mă pot opri să nu reproduc câteva rânduri din prefața pe care o adaugă d. Delairas la ediția III-a:

„nu cred în succesul comunismului. Acceptat de bună voie, el nu durează. Impus cu forță, devine cea mai sălbatică tiranie". Noi Românii, am rămas înapoiați („slabi") față de alte popoare („tarii"). „In primul rând, trebue să creem o mândrie românească, și cu această mândrie să facem din neamul românesc un popor pe care toată lumea să-l respecte.

In al doilea rând trebue să facem așa ca România să devină cu adevărat a Românilor". „Nu facem nimic cu vorbe goale" „România aceasta o vom realiza numai dacă fiecare va începe prin a se realiza pe sine însuși: un cetățean muncitor, stăruitor, ordonat, cumpătat, drept, inventiv, creator, energic, mândru",

Lucian Predescu

x Astăzi la ora 5 p. m. va avea loc la Camera de Comerț, instalarea consiliului administrativ al „Frontului Economic" al comercianților și industriașilor români creștini din Iași.

Cum trebue să fie un Primar

(Continuare din pagina 1-a)

dar aducea mai întâi banii în casa Municipiului, și apoi pornea la dărâmat; și pe măsura dărâmării, înălța falnica piață visată. Dar nu se cuvenea o dărâmare făcută din ambiție personală, începută cu 2 ani în urmă și astăzi lăsată prada gheretelor cu rogojini și noianului de gunoae și noroi.

S'au dărâmat clădirile comunale din jurul palatului comunal, care iarăși aduceau venit de milioane în visteria comunei, și s'a lăsat în loc un maidan murdar, tocmai în centru orașului.

Se vede că primarul din trecuta administrație s'a gândit la statuia lui Gheorghe Mârzescu, dându-i orizont mai larg, spre a putea răsufla mai în libertate...

Nu mai vorbim de nenumăratele dărâmări care nu prea interesează centrul, dar care iarăși au adus pagubă în casa Municipiului.

Să vorbim și de realizări.

Din capriciul Primarului de eri, s'a făcut marea expoziție de la Copou, cu care s'au cheltuit milioane și care spre paguba tirgului, nu a dat roadele visate de Primar.

Deci iarăși o gospodărie nechibzuită și milioane pierdute din casa Municipiului.

Tot Primarul de eri ne-a mai dat și Societatea Apelor care în o măsură oarecare, nu mai era necesară, și nu era momentul de a degreva în așa măsură bugetul Municipiului.

Noi cetățeni Municipiului, conștienți și desbrăcați de patimi politice și iubitori de Urbea noastră, acceptăm cele arătate mai sus? Oare așa proceda o administrație comunală care cu adevărat își iubea Urbea?

Noi cetățenii înțelegem să fim calmi și disciplinați; însă nu deposedați și de avutul nostru material, și de zestrea ce am primit'o de la strămoși, în schimbul unor ruine și maidane.

Trebue să se înțeleagă de către fostul Primar și administrația comunală, că scumpul nostru Iași nu este Bucureștiul, capitala țării.

Iașul își are sursele lui strânse din casa nevoiașului; pe când Bucureștiul are sursele lui bogate și adunate din întreaga țară; de aceia nu se cunoaște la București, că într'o noapte târnăcopul a dărâmat o clădire, căci într'o lună, cel mult două, se ridică un bloc-haus, și nu rămân ruine și maidanuri niciări.

Să facem o întrebare fostului Primar și administrației comunale din trecut. Oare tot ce s'a distrus, păgubind cu milioane visteriea Municipiului și estetica orașului, a fost cu asentimentul cetățenilor? Ori numai din orgoliul Primarului?

Vom răspunde; nu se poate admite cetățean conștient și cu drag de Urbea născerii lui să fie alături cu metodele capricioase ale Primarului. Dealtfel pașnicii cetățeni nu luau cunoștință de visurile imaginare ale Primarului, de cât după terminarea ședințelor consiliilor comunale și aprobate de clubiștii consiliului la poronca Primarului, prin ridicare de degete sau sau aclamare, neținându-se seamă măcar de glasul consilierilor opozanți care erau mandatarii cetățenilor. Aceste consilii

(Continuare în pagina 3-a)

Deschideți ochii!

Nu orice tabletă albă este o Aspirină și nici aceea, care se recomandă ca fiind „tot atât de bună" are valoarea

ASPIRIN cu crucea Bayer!

Stiri Judiciare

Tribunalul secția I a condamnat la 15 zile închisoare pentru furt, pe Froim Șmilovici din str. Broseăriei 3.

Acesta s'a introdus în două rânduri în sinagoga din str. C. Negri, furând sfeșnice de argint și bani din cutia milei.

•

Tribunalul secția I a condamnat la 6 luni închisoare și 5000 lei despăgubiri civile pentru ultraj, pe d. Nec. Lazariu proprietar din comuna Tomești jud. Iași.

Incupatul a făcut apel.

•

Consiliul de război a condamnat la 1000 lei amendă pe D-tru Popescu fost agent la societatea de Radio-difuz'une, pentrucă ar fi făcut apologia asasinării lui I. G. Duca.

•

Judecătoria Ocol I urban a condamnat pe d. Leon Zilberman din Bd. Ferdinand 6, să plătească suma de 30 mii lei plus procente, către Iulius Theitler din Cernăuți.

„Generația A. C. Cuza"

Primim :

Înființându-se recent, la Iași, o asociație de prieteni și admiratori ai Marelui Român și urmând a se ține o mare întrunire la care va fi invitat și Dl. A. C. Cuza ; acei cari doresc a lua parte sunt rugați a-și trimite neîntârziat adresa la Secretariatul Asociației, Dl. Maior Eug. Constandachi str. Palat 2.

Sold

TRINACO N TRADE MARK T

„TRINACO"

continuă soldarea la toate articolele de sezon cu prețuri extrem de reduse.

„TRINACO" -- IAȘI --

str. Ștefan cel Mare 11

Sold

Municipale

In ședința de Marți a comisiei interimare a Municipiului, s'a luat în discuție chestiunea băiei Zisu Herman din str. Pantelimon. Intrucât ea funcționează în condițiuni insalubre, s'a hotărât închiderea ei.

S'a mai hotărât anularea concesiunei alișajului, care va apart ne de acum înainte primăriei. Deasemenea s'a anulat concesiunea basculei din str. Zugravi, al cărei concesionar locuia la Bălți.

Intrucât pentru biroul populației și a servitorilor, comuna plătește o chirie prea mare, s'a hotărât ca aceste birouri să fie mutate în casele, proprietatea primăriei, din str. Ștefan cel Mare.

Revizuirea diplomelor din străinătate

ale medicilor și farmaciștilor

Astăzi apare în Monitorul Oficial decretul-lege care dispune revizuirea diplomelor din străinătate ale medicilor și farmaciștilor, echivalările, și acordarea practicei libere, în intervalul dela 1 Ianuar 1919 până la 31 Decembrie 1937.

•

In termen de 20 zile dela apariția decretului. toți medicii și farmaciștii vor trebui să înainteze comisiunii instituită de ministerul sănătății (care va lucra sub președenția unui magistrat delegat de Curtea de Apel) actele cuprinzând:

1. Numele, 2. Domiciliul, 3. Colegiul medical căruia aparține, 4. Actul de naștere, 5. Actul de cetățenie, 6. Certificatul doveditor că nu au suferit pedepse penale, 7. Diploma de bacalaureat sau absolvirea liceului, 8. Diploma de doctorat în medicină, 9, Certificatul de echivalare a diplomei și 10 „Monitorul Oficial" în care s'a publicat liberta practică.

Aceste acte depuse, le va verifica de îndată comisia care urmează să-și dea avizul. Comisia se compune din: un magistrat delegat de Curtea de apel, doui medici, un jurist și un farmacist.

NU NUMAI LINIA MODERNĂ...

ci și

MUZICALITATEA

SELECTIVITATEA

PERFECT REGLABILĂ

CADRANUL MARE

RECEPȚIA PE UNDE SCURTE

sunt calitățile remarcabile ale aparatelor de radio Siera.

Vedeți, ascultați și cumpărați aceste aparate.

Cereți o demonstrație cu aparatele

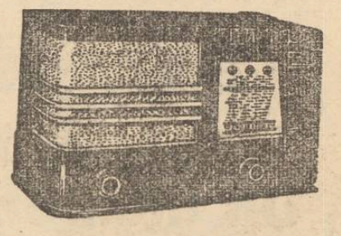

Siera Radio

Reprezentanța Generală pentru Iași

Biroul Ing. Lemel

Str. Lăpușneanu 20 Tel. 1120

și RADIO RECORD

Str. Lăpușneanu 21

S'a reîntrodus lucrul de noapte la brutării

Discuții cu morarii și brutarii pentru fixarea definitivă a regimului pânii

In ultimele trei zile n'a fost pâne în cantitate suficientăi pe piața Iașului.

Brutarii susțin că nu pot fabrica mai mult, întrucât numai lucrul de zi nu ajunge.

S'a afirmat totodată că ieftenirea pâinii ar juca un rol în această chestiune, brutarii având tendință de sabotare.

Față de această situație, d. primar N. Gane, a convocat eri la Municipiu pe reprezentantul brutarilor și pe d. chestor Mihailescu.

Din partea brutarilor s'a prezentat d. Klein (d. Chiuca a refuzat a mai fi reprezentantul sindicatului).

D. Klein a cerut d-lui primar Gane, să intervină pe lângă morari pentru a ieftini făina. (Cea albă costă lei 8.50 kgr., iar cea neagră 7,50,.

Față de actualele prețuri ale făinei, d. Klein susține că vine foarte greu brutarilor de a da pâine în condițiunile cerute.

S'a luat apoi în discuție modalitatea de aprovizionare a populației, și s'a hotărât ca lucrările să revie la vechiul orar, adică să lucreze și noaptea.

Incepând de astăzi, cetățenii Iașului, se vor putea aproviziona cu pâine, disdedimineață.

In ceiace privește chestiunea ieftenirei lăinei, d. primar Gane a declarat că dacă morarii nu vor cădea de acord, se va interveni la București pentru introducerea prețurilor maximale.

•

Chestiunea este discutată și la Camera de Comerț.

D. Gh. Ștefănescu, președintele camerei, a hotărât pentru astăzi convocarea delegaților de morari și brutari. Va asista și un reprezentant al primăriei. Se va studia modalitatea de îndestulare cu pâne a orașului.

E probabil că în urma acestor consfătuiri, se va ajunge la un rezultat satisfăcător.

V. GH.

Mișcarea muzicală

Ciclul sonatelor de Beethoven

pentru pian și violină

Cu speranța de totdeauna și dorul de a căuta în ori și ce chip a ține o continuitate în manifestarea muzicală a Iașului—oricât de palidă ar fi ea, datorită vitregiei oamenilor și timpurilor,—câțiva eruditi profesori dela Academia de Muzică din localitate, în frunte cu d-nii Radu Constantinescu și Alex. Garabet, dornici de lucru și cu reale calități artistice muzicale, au pus bazele unei înșghebări de muzică de cameră.

Audițiile vor avea loc în fiecare Duminică în sala de festivități a Academiei de muzică.

Prima ședință a avut loc Duminică 6 Februarie, iar a doua va avea loc Duminică 13 Februarie ora 4 p. m., precis, când se vor executa sonatele 5, 6, 3, din ciclul celor 10 sonate ale lui Beethoven. Totodată se face cunoscut că elevii și studenții pot beneficia de reducere, putând intra doi la un bilet,—prețul biletului fiind 40 lei.

CIUREA

x D. Vincenzo Moccia din str. Albineț 54, a introdus la Tribunalul local acțiune de divorș contra soției sale Maria Moccia, cu domiciliul la Episcopia Catolică.

INFORMATIUNI

x Ministerul educației naționale, fiind informat că se continuă un vechiu obiceiu de-a se pune la dispoziție localuri de școală pentru întruniri cu caracter politic, aduce la cunoștința tuturor directorilor că este strict interzis să mai urmeze această dalină, și în caz de călcare vor fi personal răspunzători în fața autorității centrale.

x D. Al. O. Teodoreanu a fost numit censor la Casa Autonomă a Monopolurilor Regatului României.

x **Nou sector naț.-creștin.** —Ieri după amiază în Bulev. Ferdinand No. 18, s'a constituit un nou sector naț.-creștin în frunte cu Dl. Col. Ion Ștefănescu Preș. de onoare, Av. Petru Pascali Preș. activ, Alex. Foca, Gh. Ghițescu și Emil Mihailescu Vice-președinți, iar Gavril Mahalu ca Secretar.

Un număr impunător de membri au ținut să ia parte la această constituire.

S'a redactat un Proces-Verbal care va fi înmânat mâine D-lui Prefect de județ Titus Frangulea.

x **Conferință.**—Sâmbătă 12 a. c. ora 5 p. m. domnul Profesor Dr. Gr. T. Popa, va conferența în Aula Universității, în folosul filialei Profilaxiei, despre *Asistența Socială*. Toți cei care-și dau seamă de însemnătatea chestiunei, vor merge să asculte pe distinsul conferențiar.

x Lucrătorii fabricei „Concordia" din str. Măcelari, proprietatea d-lor Coifman et Ghitis, s'au prezentat la Camera de Muncă, reclamând că patronii i-au dat afară din serviciu, fără preaviz.

S'au ordonat cercetări.

x La ministerul educației naționale s'au semnat diplomele de bacalaureat comercial ale candidaților cari au depus examenul în ultima sesiune.

Diplomele au fost expediate la liceele comerciale de unde pot fi ridicate de cei interesați

x Se vorbește despre o schimbare în personalul administrativ al Camerei de Comerț, ca o urmare a anchetei întreprinsă la această instituțiune.

Nimeni nu se va mira că după neregulile comise de către unii dintre cei ce au administrat averea epitropiei Sft Spiridoni care au fost tolerate atâta timp de către conducerea organizațiunei liberale locale, s'au descoperit abuzuri și în gestiunea celor ce au fost așezați de aceiași organizație, la Camera de Comerț.

x Delegații pentru controlul industriilor, au făcut o descindere Duminică, la Moara Dacia, constatând că 25 lucrători lucrează sărbătoarea.

Parte din acești lucrători au fost găsiți că nu posedau încă de capacitate.

x Astăzi la ora 3 p. m., sunt convocați la Camera de Comerț reprezentanții: Soc. „Ghiața", ai Primăriei, Uzinei Electrice și ai marilor consumatori de ghiață. Se va lua în discuție și hotărî în mod definitiv, prețul ghieței.

Deasemenea se va discuta ieftenirea curentului electric la magazine.

x Astăzi după amiază are loc la Primărie o nouă ședință a comisiei interimare a Municipiului.

Noutăți teatrale

Printr'o decizie ministerială, d. profesor universitar Giorge Pascu, a fost numit membru în comitetul Teatrului Național.

Premiera de Sâmbătă

La Național se fac asidue preparative pentru buna reușită a premierei de Sâmbătă, „ZAZANIA", a celui mai reprezentativ autor dramatic francez Charles Vildrac.

In cadrul celor trei acte vor apărea în roluri prime, d-nii: Cezar Rovințescu, N. Șubă, Ștefan Ciubotarașu, Remus Ionașcu, și d-nele Gina Sandry, Florica Damian, Mărioara Davidoglu și Silvia Ionașcu.

Cooperativa „Tataraşi"

D-nii membri ai cooperativei de consum și desfacere „Tataraşi", care nu și-au vărsat părțile sociale subscrise sunt rugați a trece astăzi Joi 10 Februar, ora 6, pe la cancelaria Ateneului Tataraşi, unde vor găsi pe d-nii gl. Panaitescu și D. Bejenaru.

Duminică 13 Februar ora 5, tot în sala Ateneului, se va ține încă o adunare generală.

Toți membrii cooperativei și bunii români ce vor a se mai înscri, sunt rugați a lua parte.

In cooperativă, se pot înscri și doamne.

Adâncu întristații Dimitrie soț, Leontina mamă, Vale, Elena, Dumitru, Ștefan, Ețcu, frați și cumnați și familiile înrudite Păcuraru și Antimiu, au durerea a aduce la cunoștință încetarea din viață a scumpei lor

ELEONORA SCRIPCARU

învățătoare

decedată după o scurtă suferință în vârstă de 39 ani.

Inmormântarea va avea loc **mâine Vineri 11 Februarie ora 2 d. a. la Cimitirul din Valea Lupului.**

x Camera de Comerț ține mâine seara obișnuita ședință săptămânală, sub președenția d-lui Gh. Ștefănescu.

x Camera de Muncă a luat dispoziția ca oricine are nevoe de hornari, să le ceară cărți de capacitate, cu plata timbrelor la zi.

Trianon-ul

prezintă azi cel mai mare film al tuturor timpurilor

Grandioasa realizare —

Farmecul Bohemei

cu Martha Eggerth, Jan Kiepura, Teo Lingen și Paul Kemp

Al doilea film

Patrula de noapte

cu câinele polițist RIN TIN TIN

Complectare: Jurnalul Fox

Sâmbătă 12 Februarie

PALATUL de JUSTIȚIE

Sala de festivități

Mare bal de elită

organizat de Comitetul de patronaj al minorilor delicvenți

Cea mai selectă petrecere a sezonului

Distracții alese. surprize delicate:

Tot Iașul și-a dat întâlnire

INȘTIINȚARE

Grafologul Gandhi

s'a mutat din str. I C Brătianu în

Str. Stroescu 3

Doritorii se pot adresa, rămânând numai un scurt timp în localitate.

Doctor

Adrian Ștefănescu

Medic de Spital

Boli interne și nervoase

METABOLISM BAZAL

Consult 4—6 p. m.

Str. Păunu No. 2

Telefon 2269

Cumpăr aur de bijuterii Briliante, antichități. Vindeți bine

Brătianu 82

No. ați bine No.

x Baroul local a luat măsuri ca toți avocații evrei radiați din barou, să se prezinte zilnic la secretariat pentru a-și primi actele ce le-au depus la inscriere.

x D-na Virginia Grigoriu, profesoară la liceul de fete din Dorohoi, a fost numită inspectoare școlară pentru gospodărie, la școalele primare din toată țara.

x **Balul Călăreților** va avea loc la 26 Februarie în saloanele Cercului Militar. **Intrarea numai cu invitații.** Va fi cel mai reușit, ca în toți anii, și cel mai fastuos al sezonului ținuta de rigoare.

Vor veni invitați din toate orașele Moldovei, precum și delegați dela toate regimentele.

La Liceul Internat se caută un contabil calificat.

Azi la SCALA

MARIE BELL
CHARLES VANEL
PIERRE RICH. WILLM

într'un film de J. Feyder

Jocul

— cu —

moartea

— ȘI —

Ernst Verebes
Irene Agay

într'o comedie superbă

Călătorie de nuntă

cu 50 la sută reducere

Cum trebue să fie un Primar

(Continuarea din pagina 2-a)

se țineau cu sergentul la ușă și dacă vre-un cetățean ar fi îndrăznit a ridica un glas, sergentul îl și ridica,..

Astfel că totul se făcea la bunul plac al primarului considerându-s „știutor a toate".

Despre risipa banului la bunul plac al D-sale, din visteria Municipiului, bani agonisiți de pe spinarea nevoiașului cetățean și aruncați în gurile protejaților favoriți ai cluburilor, nu mai vorbesc.

Numai sărăcimea și negustorimea și oameni de bun simț își achitau dările către Municipiu, căci protejații și clubiștii, în cea mai mare parte au înțelegeau că trebue achitate aceste dări, citeodată insultau și chiar pălmuiau pe agentul ce venea să-și îndeplinească datoria). Cei ce vor să se convingă de adevăr, pot verifica cele spuse de mine, în tabloul dela Percepția Municipiului.

Ne întrebăm ; cum poate un Primar să păgubească comuna cu milioane, prin o neghibzuită gospodărie, așa zisă „sistematizarea orașului" ?

Să fim sinceri cu cei nesinceri, și nepătimași cu pătimașii și să-i întrebăm ; ce ați lăsat în visteria Municipiului când ați plecat ? Să vă răspund ; bugetul complect epuizat aproape la toate capitolele ; datorii de milioane la furnizori și ruină în tot orașul.

Ei bine d-le primar și onor consiliu, cu aceste opere de urbnnistică voiți să fiți trecuți în cartea de aur a Primărici municipiului Iași ? Cu aceste lucruri vreți să-și amintească cetățenii onorabili de timpul gelor 4 ani de administrație comunală ? Ați văzut bine că cetățeanul onorabil va primit cu mult intuziasm la venirea în capul administrației ; își pusese toate speranțele că se va lucra drept și gospodărește. Dar pini de amărăciune și deziluzionați, au reacționat atât la alegerile comunale cit și la alegerile generale din sesiunea trecută.

Cetățeanu nepătimaș și onorabil, cu conștiința împăcată vanerează glorioasele administrații de sub Primariatele ; Neculae Ganea, A. A. Bădărău ; Dimitrie Greceanu Gheorghe Lascar: C. Toma Petru Bogdan, care cu adevărat au fost cirmuitor pricepuți și ne-pătimași,

Dorim din inimă D-lui Președinte al Comisiei Interimare, ca unul ce este urmaș al marelui Neculaie Ganea, și cum se prezintă astăzi blând, plin de răbdare ponderată și cum a dat dovada unei vieți de magistrat integru, să-și pue tot devotamentul și să realizeze opere mari, ca și el să devie glorios, ca marele său părinte.

ROMULUS ȘT. POPOVICI

•

N. R.—Intrucât nu sânt în Iași destule publicații care să exprime diverse puncte de vedere cetățenești, credem că avem datoria să destinăm unele coloane ale ziarului, pentru discuții libere. Deaceia dăm curs și părerilor exprimate mai sus de d. Popovici, fost funcționar superior al primăriei.

Insă noi nu împărtășim aceste păreri. Cu excepția problemei apei, ne aflăm pe un plan de aprecieri cu totul diferit, și credem că politica de dărămări a d-lui Racoviță a fost necesară,—cum vom argumenta într'un articol viitor.

ULTIMA ORA

Şi d. N. Iorga lucrează pentru o destindere politică şi pentru o eventuală amînare a alegerilor

Bucureşti 10.—Faţă de situaţia din ce în ce mai încordată, unii oameni politici au luat hotărârea să activeze pentru o destindere pe tărâmul politic.

Iniţiativa aparţine d-lui prof. N. Iorga.

D-sa a avut Marţi o consfătuire cu partizanii d-sale, după care au urmat o serie de întrevederi cu fruntaşii guvernamentali şi acei ai opoziţiei.

Între alţii d. Iorga s'a consfătuit cu d-nii Armand Călinescu, I. Inculeţ şi dr. Angelescu.

Faţă de actuala situaţie, dl. Iorga e de părere că e necesară o amânare a alegerilor.

Numai astfel s'ar putea obţine o liniştire a spiritelor.

Recursul d-lui Maniu

Dar efectuarea alegerilor depinde şi de pronunţarea Curţii de Casaţie în recursul d-lui Maniu, împotriva dizolvării Corpurilor Legiuitoare.

Recursul d-lui Maniu este primul proces înscris pe rolul de azi, astfel că se va judeca în mod irevocabil.

Acţiunea partidului ţărănesc va fi susţinută de d-nii M. Ghelmegianu, N. Stănescu, D. Gerota şi P. Toncescu,

Guvernul va fi reprezentat în instanţă de către d-nii I. Gr. Perieţeanu, I. V. Gruia şi Ottescu.

Un memoriu ţărănist depus la Palat

In ultimele zile, dl. Iuliu Maniu a avut numeroase consfătuiri politice.

Dl. Maniu a întocmit un memoriu asupra situaţiei, aşa cum este văzută de partidul naţional-ţărănesc.

Memoriul a fost depus de către d. V. Madgearu la mareşalatul Palatului, spre a fi prezentat M. S. Regelui.

Dl. Dinu Brătianu încă nădăjduieşte

într'un bloc al opoziţiei

Dl. Dinu Brătianu continuă acţiunea d-sale de a forma un bloc, care să lupte împotriva mişcărilor extremiste.

D. Gh. Brătianu a fost însărcinat să facă sondagii pe lângă naţional-ţărănişti, pentru a ajunge la comunitate de vederi în această privinţă.

D. Iuliu Maniu însă, se complace într'o binevoitoare espectativă faţă de mişcarea legionară.

Tot în această privinţă. dl. Gh. Brătianu a avut o întrevedere cu dl. Gr. Iunian, care este pentru un bloc al partidelor democratice.

In audienţa avută la Palat, şeful partidului liberal a prezentat Suveranului un raport general al situaţiei politice.

Cercurile liberale sunt optimiste în urma audienţei d-lui Dinu Brătianu.

In ce priveşte întrevederea d-lui Dinu Brătianu cu dl. Iuliu Maniu, ea n'a mai avut loc.

Din cercuri liberale se anunţă însă că n'ar fi exclus ca cei doi fruntaşi politici să se întâlnească.

Misterul se menţine desăvîrşit

în privinţa dispariţiei diplomatului sovietic Butenko

Bucureşti 10.—Cercetările în jurul dispariţiei d-lui Butenko, însărcinatul de afaceri al Rusiei la Bucureşti, continuă cu asiduitate.

Făcându-se analiza petelor roşii găsite pe scara apartamentului ocupat de dl. Butenko în str. Pictor Mirea 12, s'a constat că nu e vorba de sânge omenesc, ci de cerneală roşie.

Până acum nu s'a găsit nici un indiciu care să ducă la luminarea acestui caz.

In ce priveşte ipoteza că ar fi la mijloc o dramă amoroasă, ea a fost înlăturată.

Dl. Butenko aştepta să-i sosească peste câteva zile de la Moscova soţia şi fetiţa.

Ministerul de externe a dat un comunicat, în care arată cum s'a produs dispariţia d-lui Butenko.

E vorba de o înscenare?

Se cerceteaza şi ipoteza dacă nu e la mijloc o înscenare.

Anume, dl. Butenco n'ar fi în realitate decât ofiţerul Smirnov venit în România cu o misiune bine determinată.

Odată terminată însărcinarea el a înscenat această dispariţie misterioasă.

In realitate, el ar fi plecat din ţară cu vaporul sau cu avionul.

Maşina misterioasă

După unii martori, Duminică seara s'ar fi oprit în faţa casei d-lui Butenco o maşină din Hotin.

In ea se aflau doi domni, care au angajat o discuţie foarte violentă în stradă, cu dl. Butenco.

Se caută acum indentificarea maşinei misterioase.

*

Până la terminarea anchetei, accesul publicului în birourile legaţiei sovietice, este oprit.

Un atelier rudimentar pentru falsificat monetă

a fost descoperit în Iaşi,—calea Galata

La Chestura locală s'a primit o circulară din Tighina, prin care se relatează ca a fost arestat pe când plasa monede false a 50 lei, individul Fotea Creciun din Iaşi, Calea Galaţii No. 36, cerându-se în acelaş timp a face descindere la locuinţa susnumitului.

Imediat, d. D. Agapie şeful biroului judiciar, însoţit de d. comisar C. Vasiliu, au făcut o descindere în calea Galaţii No. 36 unde au găsit pe femeea Eufrosina Chiribuţă, concubina lui Crăciun, originara din jud. Botoşani.

La descinderea făcută, s'a descoperit un întreg arsenal de aparate rudimentare cu care Fotea Crăciun fabrica monedele, dar fără a atinge perfecţiunile celor obişnuite de pe piaţă, lucru ce a înlesnit arestarea lui.

Aşa s'au găsit circa 200 gr. plumb compoziţie, un fier de tipărit, o lingură pentru topit metalele, un pic de bronz, o carte de chimie etc.

Imediat s'a dresat un proces-verbal care, împreună cu corpurile delicte, au fost expediate poliţiei Comrat-Tighina pentru continuarea cercetărilor.

LZR

Diplomaţi români puşi în disponibilitate

Bucureşti 10. — Astăzi apare în „Monitorul Oficial" decretul cu noile schimbări în magistratură.

Dl. Ed. Ciuntu, fost ministru al României la Moscova, a fost pus în disponibilitate. De asemenea, au fost puşi în disponibilitate d-nii G. G. Constantinescu şi Ciotori de la ambasada noastră din Teheran (Persia).

Dl. Cruţescu a fost numit ministru al României la Moscova ; iar dl. Paraschivescu la Sofia.

Au fost rechemaţi consilierii de legaţie Rosenthal dela Washington şi Carol Tărcoanu-Hirsch de la Cleveland.

Profesiunea de ziarist

Guvernul a întocmit o lege a presei şi de legiferare a profesiunii de ziarist. In momentul de faţă discuţiunile privesc modalitatea legiferării : dacă să se aştepte deschiderea Parlamentului, sau să se uzeze de decrete-legi.

Este probabil, însă, că această lege va fi adusă pe cale de decret.

Intre altele, proectul prevede numerus nullus, în presă, pentru evrei.

Gangsterul Capone a înebunit ?

Roma 10.—Agenţia Ştefani transmite din New-York:

Faimosul gangster Al. Capone, lovit de paralizie cerebrală, va fi transportat dela închisoarea din Alcatraz în alt penitenciar.

Unele ziare scriu că Al. Capone ar fi dat semne de dezechilibru mintal.

Japonia a respins cererile Angliei, Franţei şi Americei

Tokio 10.—După consfătuirea pe care primul ministru japonez a avut-o cu ministrul marinei, s'a publicat un comunicat oficial care anunţă că Japonia a hotărât să respingă cererea „neiudicioasă" pe care Anglia, Franţa şi Statele-Unite i-au adresat-o, cu privire la planurile japoneze precise, în materie de construcţii navale.

ORA 12

Intrevedere A. C. Cuza--N. Iorga

Bucureşti 10 — Dl. prof. A. C. Cuza a avut în cursul dimineţii o întrevedere cu dl. prof. N. Iorga.

Ce acorduri a încheiai d. Dinu Brătianu

Bucureşti 10—Azi dimineaţă a avut loc o consfătuire a fruntaşilor liberali la locuinţa d-lui Dinu Brătianu.

Şeful partidului liberal a anunţat că a încheiat acorduri în vederea alegerilor, cu d-nii Argeloianu şi Iunian—şi în parte cu dl. Vaida.

Acordul cu naţional ţărăniştii n'a putut fi încheiat.

Astăzi, la Casaţie...

Bucureşti 10.—Inalta Curte de Casaţie judecă astăzi după amiază recursul d-lui Iuliu Maniu.

Vor participa la discuţie 34 de magistraţi.

Mersul revizuirei încetăţenirilor

Bucureşti 10. — Deoarece regulamentul legei pentru revizuirea cetăţeniilor trebue să sufere unele modificări, e probabil că aparitia lui va întârzia câteva zile,—şi atunci va trebui prelungit şi termenul pentru depunerea actelor.

Activitatea guvernului

Candidaturile

Bucureşti 10. — Guvernul a terminat eri fixarea candidaturilor.

S'a mai hotărât ca d. Potârcă să candideze la Ismail, d. D. R. Ioaniţescu la Vlaşca, d. I. Gr. Perieţeanu la Dâmboviţa, di Petrovici la Caliacra, d-l ing. Gigurtu la Alba, dl. Stan Ghiţescu la Prahova, etc.

Astăzi listele vor fi date spre publicare.

Intrevederi

Dl. prof. A. C. Cuza a avut eri o consiătuire cu dl. prim-ministru Oct. Goga.

S'au examinat evenimentele politice la ordinea zilei.

Apoi dl. prof. A. C. Cuza a avut o consiătuire cu dl. ing. Gigurtu, ministrul industriei şi comerţului, în legătură cu naţionalizarea industriilor.

Discuţii cu ministrul Angliei

Dl. primministru Oct. Goga a primit eri pe dl. Reginald Hoare, ministrul Angliei la Bucureşti.

La discuţii a participat şi dl. Istrate Micescu.

La începutul săptămânii viitoare dl. Micescu pleacă la Ankara.

Consiliul de Miniştri

Consiliul de miniştri care urma să se ţină eri a fost amânată pentru mâine.

De asemenea a fost amânată delegaţia economică a guvernului, pentru astăzi.

Ieftenirea tutunului ţărănesc

Eri a fost semnată decizia pentru necesitate.

Decizia apare azi în „Monitorul Oficial".

Intre altele, a fost ieftenit tutunul sătesc de la 300 lei kgr. la 250 lei, adică s'a ieftenit pachetul de tutun de la 6 la 5 lei.

Citiţi „OPINIA„

Ştiri poliţieneşti

La cerinţa d-lui Peretz Solomon din Bulevardul Ferdinand No. 18, a fost condus la comisia I-a individul Gronschi Urist din com. Stăneşti-Cernăuţi, bănuit că pe când se afla la brutăria Manase Eitovici din str. Zugravi No. 8 i-ar fi sustras din buzunarul hainei suma de 3400 lei.

Accident de tramvai. — Pe când săteanul Neculai Mihăilă din com. Costuleni jud. Iaşi se afla în faţa restaurantului „Corso", a fost surprins de vagonul de tramvai No. 20 condus de manipulantul cu No. 139. Săteanul s'a ales numai cu spaima şi hainele rupte.

Furturi.—Răufăcători, prin spargerea unui geam s'au introdus în locuinţa d-lui David Zildman din str. Dr. Tauzic No. 3, de unde au furat lenjerie şi mai multe obiecte casnice.

— A fost condus la comisie Dan Dumitru din str. Inundaţi No. 3, care prin spargerea unui geam s'a introdus în sinagoga din str. Dr. Tanzic No. 1, furând 37 lumânări.

Confiscare de pâini.—Dl. inginer Teodorescu inspector municipal, a confiscat 4 pâini albe dela brutăria Froim Leib din str Anastasie Panu No. 78 şi 81, pâini negre dela brutăria Iosub Haimsohn din str. Păcurari No. 81, găsite lipsă la cântar.

Diverse.— La cerinţa d-lui medic şef Cădere, a fost condus la comisie Marcu Zelig din Str. Stihi No. 13, surprins aruncând gunoiul în stradă.

— Au fost conduşi la poliţie indivizii Ungureanu Const. Vasile Rudinschi şi V. Moscovici din str. Sf. Teodor No. 8. Aceştia l-au atras în casă pe Constantin Storiedov din com. Zargora jud. Cahul, luându-l la bătae.

Victima a fost transportată la Spitalul Sf. Spiridon.

Lzr.

Citiţi „OPINIA"

SIFILISUL e o boală vindecabilă

Datoria cea mai sfântă a bolnavului faţă de sine însuşi şi societate este de a combate sifilisul cu toate armele pecare i le pune la dispoziţie ştiinţa modernă. Sinteza progresului şi chimioterapie realizată până acum în terapeutica antisifilitică *pe cale bucală* e fără indoială noul preparat italian UROSPIROL care întruneşte acţiunea sinergică a celor 4 componenţi, cari sunt cei mai tari antisifilitici. OROSPIROL-ul a fost experimentat în 42 clinici universitare, în spitale din Italia şi e considerat ca cel mai eficace şi totodată cel mai eftin tratament.

BLENORAGIA acută şi cronică PROSTATITA, etc. se tratează actualmente în modul cel mai discret şi cu puţină cheltuială cu GONOREX care, luându-se pe cale bucală, evită complicaţiunile.

OROSPIROL Lei 360.— } De vânzare la toate farmaciile şi contra
GONOREX „ 350.— } ramburs la Farmacia „LA URS" Bucureşti strada Oituz 27.

la dureri de cap

NEVRALGINE

JURIST

x Două femei frumoase, fiecare în felul său, reuşesc să desamăgească un tânăr care preferă să se înroleze în legiunea străină, pentru a cunoaşte în „Jocul cu moartea" ce rulează azi la „Scala", aventurile cele mai pasionante.

Doamna Doctor
C. PARHON ŞTEFANESCU
Medic primar al Spit. Socola
Boale nervoase şi ale glandelor cu secreţiuni interne
METABOLISM BAZAL
Cons. 2—4 p. m.
Str. Tăutu 2 Tel. 2269

GALOŞI şi ŞOŞONI
CHILIPIR
de la 120 lei perechea
LA DESFACEREA
DIN STR. ANAST. PANU 56
vis-a-vis de Biserica Sf. Nicolae

JURNALE DE MODE
noi, pentru sezon, au sosit la
Librăria Naţională
Lăpuşneanu 28

TESTA
Cel mai sigur antigripal

BALUL
Ofiţerilor Flotilei I Aviaţie
— se dă —
în Saloanele Cercului Militar
în seara de 19 Februarie 1938
Intrarea cu invitaţie personală
Ţinuta : Frac sau smoking

la gripă noval la junghiuri, dureri de şale

ANUL XXXIV No. 9253

ABONAMENTE:
Lei 350. . . . . pe un an
„ 180. . . . . „ 6 luni
„ 90. . . . . „ 3 luni
„ 35. . . . . „ 1 luni
„ 1500. . . Instituții publice

Atelierele tipografice „Opinia"
IAȘI STR. LAPUȘNEANU 37

1 LEU

OPINIA

Ziar popular cotidian

SAMBATA 12 FEBRUARIE 1938

TELEFOANE
Redacția . . . . No. 1298
Administrația . . „ 1299
Serv. de noapte red. „ 1436
„ admin. „ 1567

Redacția și Administrația
IAȘI STR. LAPUȘNEANU 37
Director: C. G. GHIULEA

BIBLIOTECA UNIVERSITĂȚII - IAȘI

Fierberea politică

Acțiunea partidului liberal, condusă fățiș și impetuos de însuș d. Dinu Brătianu, a provocat bulversare în lumea politică.

Acțiunea liberală își pusese eticheta luptei împotriva extremismului legionar,—luptă nu tocmai în acord cu atitudinea de 4 ani a cabinetului Tătărescu. In realitate, însă, liberalii porniseră o cabală împotriva cabinetului Goga.

Guvernul naț.-creștin începuse o serie de acte care loveau în structura economică legată strâns de partidul liberal.

Aceste acte au culminat cu decretul de etatizare a centralelor cooperative.

Reacționarea liberală a fost violentă. S'a dat un comunicat prin care se înștiința că nu se recunoaște dizolvarea consiliilor cooperatiste, și se amenința cu sezisarea justiției.

Dar acțiunea politică a fost mai interesantă,—d. Dinu Brătianu căutând să realizeze o coaliție a partidelor, și în special un acord cu țărăniștii.

Exact ca pe vremuri, cu zeci de ani în urmă, când pe chestia Soc. Tramvaelor, liberalii au luat la braț pe Take Ionescu și au reușit să răstoarne cabinetul conservator.

Acestă stare de lucruri au tulburat apele și a precipitat mersul evenimentelor.

In Orientul îndepărtat

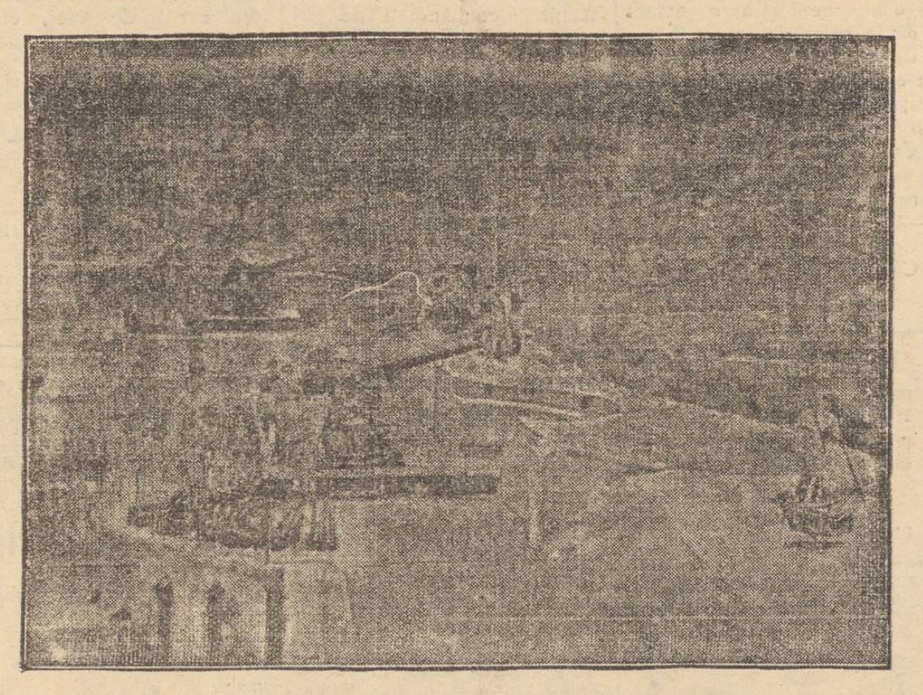

Avansul trupelor japoneze în China și atacurile aeriene asupra Cantonului, îngrijorează pe engleji care se văd amenințați în posesiunea lor Hong-Kong. Deaceia se iau măsuri militare, pentru orce eventualitate.

In clișeu, un fort englez la Hong-Kong, cu întăriri speciale de artilerie.

Din toată lumea

Emigranți în Austria

Ziarul vienez „Reichspost" semnalează, după datele furnizate de Oficiul hotelurilor, că de câteva săptămâni, marile hoteluri din Viena sunt ocupate de evrei emigranți din România, și care își manifestă intenția de a se fixa în Austria.

Este interesant de notat că numai femeile au rămas la Viena, în timp ce bărbații caută țara în căutarea unei slujbe.

O revizuire interesantă

Se știe că în anul 1876; marele poet și scriitor francez Jean Richepin a fost condamnat de tribunalul Paris la o bună închisoare, pe motiv că prin scrierile sale Richepin a fi...ultragiat morala publică! Și bietul poet a executat luna de închisoare,

Dar mai târziu, Richepin a fost apreciat la justa valoare, ajungând și membru al Academiei Franceze.

Acum, după 60 ani, d. Jacques Richepin (fiul academicianului defunct), — el însuși un distins autor dramatic—, a făcut cerere de revizuire a procesului tatălui său, pentru a obține reabilitarea post mortem. Știe aproape sigur că cererea va fi admisă

Precum se vede, e un caz întrucâtva asemănător cu al marelui nostru povestitor Ion Creangă.

Nu doarme de 7 ani

La procurorul general al tribunalului din Salonic s'a prezentat un anume Doicopulos, în vârstă de 35 de ani lucrător, care a cerut protecția autorităților pentrucă, deoarece n'a dormit de șapte ani încoace decât puține momente, are sănătatea așa de șdruncinată că nu mai poate munci. El susține că a făcut tot ce a putut pentru a adormi; s'a îmbătat chiar de mai multe ori, dar fără nici un rezultat.

Nenorocitul se găsește în condiții de nedescris. Abia se mișcă și tremură necontenit. In așteptarea unui diagnostic precis, se afirmă că e vorba de o encefalită.

Bagheță luminoasă

Un italian a construit pentru un director de orchestră, o bagheță luminoasă, care poate fi astfel ușor urmărită de muzicanți.

Bagheta e ușor luminată în frandafiriu, și trece aproape neobservată de spectatori.

Lumina e produsă de un mic bec electric, alimentat de o baterie tot așa de mică, ascunsă în interiorul bagheței.

Kajahii din Indii

Statul Kapurthala a serbat recent jubileul maharajahului său.

Indiile au 695 suverani din care 500 hrahami și restul musulmani. Printre ei se află foarte mulți copii între 1—5 ani, care sunt căsătoriți chiar dela această vârstă.

Cei mai bogați suverani sunt rajalele de Baroda și Patiala, de zece ori miliardari.

Când acești suverani pleacă la Delhi, ei sunt salutați, după rangul lor, cu focuri de tun.

Cel mai puțin important are dreptul la trei focuri, apoi vin acei onorați cu 6, 9, 12, și până la 21 focuri.

Acesta e nizamul din Haiderabad, al cărui teritoriu e cel mai vast populat.

Un lanț de fatalități

Iată ce s'a întâmplat din cauza unei pisice, la Bergamo, Italia.

Un băiat intrând în casă, a observat o pisică neagră care se furișase în locuință.

Inchizând ușa, începu să gonească animalul speriat. In fugă, pisica n'a avut decât o singură scăpare. balconul. Insă acolo a dat peste un vas de flori care căzând pe capul unei servitoare a omorât-o pe loc. A doua zi nefericita trebuia să se mărite. Viitorul soț, aflând de această moarte neașteptată, și-a pus capăt zilelor. Iar în ziua următoare biletul de loterie ce-l cumpărase sinucigașul, a ieșit la sorți, câștigând 45,000 lire.

Citiți în pag. IV-a
ULTIMA ORA

ROLUL UNEI FEMEI
IN SCHIMBARILE DIN GERMANIA
Căsătoria mareșalului Blomberg și spiritul de castă al armatei Reichului. Procedarea energică a d-lui Hitler.

Se știe că schimbările dela conducerea armatei germane s'au produs din pricina atitudinei ostile a șefilor militari față de guvernul național-socialist.

Cum aceste schimbări au atins și pe mareșalul von Blomberg, care a fost scos dela ministerul războiului cât și din cadrele active ale armatei, mulți și-au închipuit că von Blomberg participase la uneltirile contra guvernului.

Dar adevărul e tocmai pe dos.

Mareșalul von Blomberg a fost și a rămas strâns legat de d-nii Hitler și Goering; iar noul conducător militar generalul Keitel este prietenul și colaboratorul intim al d-lui von Blomberg.

Atunci, ce s'a întâmplat?

E interesant să se știe că în toată această răsturnare..., e vorba de o femee!

*

Mareșalul von Blomberg, în vrâstă de aproape 60 ani, văduv de mai mult timp, s'a înamorat de o tânără domnișoară, funcționară la un magazin, din familie săracă și foarte modestă, — domnișoara Grühn. După o scurtă aventură, von Blomberg a fost cavaler și s'a însurat cu d-ra Grühn.

Acest fapt a provocat nemulțumiri între ofițerii armatei, unde încă se păstrează puternic sentimentul de castă.

Conducătorii militari (în cap cu generalul Fritsch) au declarat că nu admit această „mezalianță" a ministrului de război; și au început să facă acte de insubordonare și chiar bravade publice care atingeau chiar pe d-nii Hitler și Goering, întrucât ei serviseră oficial ca martori la căsătoria mareșalului von Blomberg.

In fața acestei situații, și plictisit totodată de amestecul permanent al militarilor în politica internă și externă a Reichului, Führerul Hitler a hotărât să pună capăt veleităților de independență a corpului ofițeresc și să ia în mânele sale conducerea generală a armatei.

Astfel s'au produs schimbările cunoscute. Iar pentru a liniști susceptibilitatea ofițerilor, a primit și demisia mareșalului von Blomberg din conducerea ministerului armatei. Insă, cum am subliniat la început, în locul lui von Blomberg a fost pus prietenul și colaboratorul său intim generalul Keitel, iar d-nii Hitler și Goering păstrează cele mai bune raporturi cu fostul ministru al armatei.

Așa dar, o femee e pricina imediată a marilor schimbări din Germania care provoacă interesul lumii întregi.

ACCIDENTUL DE PE ATLANTIC

Se cunoaște zborul strălucit al avioanelor italiene „Șoarecii verzi", dela Roma până în America de Sud.

Unul din aviatori, Mario Stoppani, a vrut să facă raidul înapoi, din Brazilia la Roma; dar avionul s'a aprins deasupra Atlanticului. Totuși îndrăznețul aviator a putut fi salvat.

In clișeu, Mario Stoppani.

Insemnătatea politicei externe
în viața unui stat. Poziția României.
Conferința d-lui prof. V. Petrovanu

In seara de 7 Februarie d. profesor Vasile Petrovanu a ținut o conferință la sediul clubului central Național-Țărănesc din Iași tratând despre „Câteva observațiuni apolitice asupra politicei externe".

In scurt rezumat, d-sa a spus următoarele:

Politica externă a unei țări are rolul de-a asigura acesteia locul în configurația celorlalte state. Dacă politica aceasta e bine cârmuită, determină statului respectiv o poziție însemnată în relațiunile internaționale.

Dovadă că așa este, stau numeroasele pilde din istoria omenirii între care acea a Piemontului. Țărișoara aceasta, la îndemnul lui Cavur, s'a amestecat în războiul Crimeii alături de Franța și Anglia, înălțându-și într'atât prestigiul încât după terminarea acestui războiu a luat loc între marile puteri ale Europei.

Dar politica externă nu are numai rolul de-a asugera țării un loc proeminent în concertul celorlalte state, ci adesea de dânsa depinde chiar existența unei țări.

In aceste cazuri mai ales politica externă se cere luminat condusă și ea trebuește susținută de o mare și unitară încordare a întregului popor. Numai astfel criza va fi trecută și momentul periculos înlăturat.

In asemenea împrejurări conducătorii au datoria de-a se desbrăca de haina subiectivismului urmărind doar in-

—iar Japonia cu Berlinul și Roma.

Ce-e două mari tabere, în vederea asigurării triumfului pe care-l țintesc, caută alianțe noi de întărire angajând țări neangajate, sau rupând forțe din lagărul advers, concomitent cu înarmări aprige și febrile.

Și mai ales se străduesc

(Continuarea în pagina 2-a)

Discuții

De ce l'au achitat pe Tonegaru?

Intrebarea aceasta, cu toată competența cuvenită și logic justificată, o pune cu toată indignarea, un om de legi, un distins avocat și publicist.

La această ocaziune, țin să aduc viile mele mulțumiri D-lui avocat Const. Leon, pentru aprecierile măgulitoare cu care onorează talentul meu dramatic, pus în slujba Teatrului Național ieșean.

Dacă în articolul meu apărut în „Opinia" cu data de 6 Februarie, mă încumet să-mi dau și eu părerea despre procesul acesta atât de pasionant, lucrul e foarte firesc pentru mine, fiind că o viață întreagă nu am făcut altceva de cât să disec sufletul omenesc,—sau cum spun actorii, să despic firul de păr în patru, în căutarea adevărului.

Și, de multe ori, mi se pare că l'am găsit — mai ales în rolurile mele din marele repertor al autorilor celebri clasici și moderni. De aceia socotesc că nu m'am înșelat când, înainte de a învinui, m'am străduit să cercetez — fără părtinire, — cauzele care au determinat nenorocirea; să pătrund nu numai în sufletul autorului principal, ci și în al celor din mediul ambiant. Cum am mai spus, în această privință trebue să ținem seamă și de *criza căsniciei moderne*; de moravurile societății noastre, care sunt adesea determinante în multe tragedii familiare.

De *lucrul acesta*, am ținut socoteală când am făcut comparație între bărbat și soție, despre care s'a spus că a avut un rol netast între acești doi oameni.

Așa că, dreptatea cere să nu învinuim numai pe unul din soți, arătându-l într'o lumină voit defavorabilă.

In desbaterile procesului, toate învinuirile acestea au fost suficient combătute. A mai reveni asupra lor, ar însemna să revizuim procesul, polemizând, — pentru ca în urmă să ajungem tot la această dreaptă soluție de care au dat dovată Jurații achitând.

Un exemplu despre dreapta judecată a bunului simț, ni-l dă nemuritorul Shakespeare, în piesa sa „Schyloch" — în scena când Porția vine travestită în toga de judecător, la procesul evreului Schyloch,— unde după o pledoarie în totul justificată și în favoarea lui Schyloch — Porția, *înțeleapta fată*, dă la urmă celebra sentință:

— „Pregătește-te să tai una „de carne din corpul lui Antonio, — așa cum este scris „contractul său cu aceasta. „Dar... ia seama: Să nu tai „nici mult, nici mai puțin.

„Să nu curgă o picătură de „sânge mai mult. Să nu fie „în balanță greutatea mică sau „mare de cât, *Una libră de „carne*, așa cât e scris în contract." Citez din memorie, fiind că e mult timp de când am jucat acest rol, care mi-a fost foarte drag,—de altfel ca toate eroinele lui Shakespeare pe care le-am întrepretat în cariera mea artistică.

Tocmai în o asemenea dilemă erau și jurații actualului proces.

Cum s'ar fi putut oare împăca morala publică,—închizând pe Tonegaru la Oană, în acelaș timp când fosta soție se pregătește să-și primească moștenirea lăsată de Stravolca?...—după cum a spus în apărare dl. avocat Iliescu. In asemenea cazuri e firesc ca părerile să fie împărțite.

Poate că eu am greșit spunând'o pe a mea cu prea multă sinceritate.

Rolul meu e sfârșit; și în această chestiune nu voi mai adăuga nimic.

AGLAE PRUTEANU

Iașul muzical

Pe marginea unei noui formațiuni muzicale
Ce ne spune d. prof. Radu Constantinescu

Din inițiativa d-lui *Radu Constantinescu și Alex. Garabet* profesori la Academie de Muzică „George Enescu" din localitate, a luat ființă o nouă înjghebare de muzică de cameră.

Succesul acestei noui formațiuni muzicale l-au putut verifica Duminică 6 Februarie când sala de festivități a Academiei de muzică devenise neîncăpătoare pentru publicul melomam.

Intâlnindu-l pe d. Rădu Constantinescu am obținut o scurtă lămurire asupra acestei acțiuni artistice:

— „Am plecat la luptă, cu gândul de a căuta să ținem pe cât nu va fi cu putință, a continuitate în promovarea muzicei la Iași.

In ajutorul acestui pas, ne-au venit și noi tovarăși, colegii: *Alexandru Garabet*— pe care publicul îl cunoaște dela trecutele concerte al Soc. „Sport și Muzică";—Poposcu și Ungureanu, atât de cunoscuți prin activitatea lor artistică muzicală.

Incepând de Duminică 6 Februarie, cu ciclul sonatelor de Beethoven pentru pian și violină,—vom continua cu o ședință de sonate pentru clarinet, violină și flaut, și cu o serie de trioui fie cu violoncel, fie cu flaut sau clarinet, și cu gândul bun de a mai putea adăuga la acest grup pe toți acei cari au încă dragoste de muzică și o doresc în toată clipa.

Pornim așa dar, cu toată nădejdea pasului bun și cu speranța că vom mai afla între ieșeni oameni din alte vremuri cari să găsească o prietenă în muzică"... a încheiat d. prof. Radu Constantinescu.

Noi am primit cu mare satisfacție aceste declarații care trasează linia de frumoasă activitate a acestui grup de eruditi muziciani,—rugând tot odată pe toți domnii profesori dela Academia de muzică să se desbrace de orice patimă personală și să se radieze acestei inițiative care —suntem siguri — va aduce un real aport mișcării muzicale ieșene.

Lăzărescu Ciurea

La răceală, nevralgii NOVAL

LUNA ALBITURILOR
Incepând dela 4 Februarie
cu prețuri uimitor de eftine

Albituri
Pânză fără apret Lei 22
" casnică 27, 29
" naturală dela 29, 33
Chiffon extra 34, 36 etc.
Pânză p. cearceafuri lat 150 cm. lei 75
Pânză p. cearceafuri lat 200 cm. lei 97
Chiffoane p. trusouri lat 200, 220 cm. calități superioare
Atlasuri pentru plăpumi toate culorile
Fețe de mese cu metrul
Garnituri cu 6 șervete pentru Ceai

Prosoape
De pichet Lei 26
Plușat " 45
Plușat desen " 65
Olandă " 70
Plușat extra " 98
Pentru trusouri " 39
Șervete p. pahare Lei 27—33
RODIEURI pentru perdele ocre și toate culorile.
Mare asortiment de Dantelerie pentru lingerie de pat.

Mag. Ghemul Roș
Iași — Str. Cuza Vodă 58

PUBLICAȚIE
No. 31.036 1938 Februarie 10

Se aduce la cunoștință că Regimentul 2 Transmisiuni, va ține licitație prin bună învoială pe ziua de 18 Februarie 1938 orele 9 dim., la sediul regimentului, pentru procurare de materiale necesare reparației de echipament și harnașament până la suma de lei 74.000.

Licitația se va ține cu oferte închise însoțite de garanția prevăzută de legea contabilității publice.

Caetul de sarcini se găsește la sediul regimentului în fiecare zi de lucru dela orele 8—12.

Com. Reg. 2 Transmisiuni
Colonel Floriano Mihail
Mânuitor de materiale
Lt. Popescu

Stiri Judiciare

Curtea de Apel secția I a judecat procesul de furt de proprietate literară intentat d-lor Cost. Codreanu din str. Arcu și antreprenorului Frantz Răchită, condamnați de tribunal pentru acest fapt, la câte 7000 lei amendă și 15 mii lei despăgubiri civile către d. arhitect M. Stoian.

In urma dovezilor făcute, inculpații au fost achitați.

*

Curtea de Apel secția I a amânat judecarea procesului comerciantului Marcu Grinberg din Piatra Neamț, condamnat de tribunal pentru abuz de încredere la 2 luni închisoare.

*

D. Cost. Chitaru din Str. Hanciuc 2, fost învățător, a făcut curții de Apel, cerere de reabilitare, fiind condamnat la 3 luni închisoare pentru luare de mită, pedeapsă pe care a și executat-o.

Cererea a fost admisă.

*

x D. plutonier major Gh. Ciuboțică din str. Italiană 2, a făcut acțiune în contencios contra Ministerului Apărărei Naționale, pentrucă în mod ilegal, a fost trecut în cadrele rezervei.

Săptămâna albă
Mătăsuri albe, albituri
și tot felul de prosoape etc. se vând cu prețuri excepțional de ieftine începând de
Luni 7 Februarie c. la magazinul
N. Angelescu & Co.
Succesorii firmei Luca P. Niculescu
Iași — Str. Ștefan cel Mare 4
RUGĂM OBSERVAȚI VITRINELE.
Desfacere totală de cupoane

Lemne și porumb pentru sătenii din județ

In urma intervențiilor d-lui prefect Frangulea, s'a aprobat pentru școlile din județ, 20 vagoane de lemne.

Aceste lemne au și început a fi împărțite.

Cu această ocazie se redeschid o serie de școli din județ, cari n'au funcționat din lipsă de combustibil.

De asemenea tot în urma intervențiilor d-lui Frangulea, s'a mai împărțit locuitorilor din județ peste 20 vagoane de porumb pentru însămânțări, urmând a mai sosi încă 50 vagoane cari vor fi distribuite sătenilor, în special cei nevoieși, fără a se ține seama de politica ce o fac. GTZ.

Problema spirituală a trecerilor la creștinism

Lămuririle pr. prof. Valeriu Iordăchescu

S'a vorbit și se vorbește insistent despre o chestiune care, de câtva timp este la ordinea zilei : *trecerea la creștinism.*

In jurul acestei probleme de actualitate în afară de comentariile și svonurile din opinia publică, sau iscat și discuții în rândul clerului.

Părerile însă sânt împărțite O parte din cler se declară contra trecerilor la creștinism iar altă parte (până la o decizie sinodală în această privință), fac servicii de botezuri și catechizări.

Am crezut necesar să avem o părere autorizată în chestia această, și ne-am adresat părintelui prof. univ. Valeriu Iordăchescu, președintele clerului din Moldova.

— „Părerea mea, —ne spune părintele Valeriu Iordăchescu, —este aceia a dispozițiunilor bisericești.

Aceste dispozițiuni din punct de vedere principial, constau în dreptul fiecărui om, care împărtășește sincer credința creștină, să fie primit în turma lui Hristos.

Din punct de vedere practic, biserica totdeauna, prin dispozițiile ei, a exercitat pe cât omenește posibil, controlul asupra purității intențiilor acelor care cer să fie primiți în sânul bisericii.

Instituția catechumenatului practicat de biserica veche creștină, este o dovadă că autoritatea bisericească lua precauții foarte serioase în ceia ce privește examenul de conștiință al celor ce doreau să îmbrățișeze creștinismul.

Sensul catechumenatului era și este ca nimeni să nu se strecoare în sânul bisericii, decât pentru unicul și singurul motiv al credinței sincere; motive lăturalnice n'au constituit nici odată un drept pentru solicitanții la calitatea de creștin.

Rămân prin urmare la aprecierea conștiincioasă și obiectivă a autorității bisericești, valabilitatea motivelor acelor care cer să fie trecuți în rândurile creștinilor"—a încheiat părintele Valeriu Iordăchescu.

In această delicată materie e posibil să se amestece și autoritatea laică ; însă rolul spiritual decisiv revine numai chiriarhilor respectivi.

GRIG. SPIRU

CURA cea mai rațională cu unt de pește
pentru copii și adulți e numai acea cu:
Unt de Pește Iodoferat simplu WERNER
Tonic, depurav, nutritiv. Recomandat contra anemiei, scrofulozei, gutei, reumatismului etc.
Unt de Pește Iodoferat cu fosfor WERNER
special contra rachitismului, limfatismului și reconfortant pentru copiii și adulții slăbiți de munca intelectuală
Unt de Pește Iodoferat cu mercur WERNER
Tonic depurativ și curativ pentru sifilitici.
Pentru completarea curei și deplina ei reușită ; luați în celași timp (după masă) VIN TONIC WERNER
Depozit principal:
Farmacia Werner—Iași
Feriți-vă de contrafaceri. | Respingeți surogate.
Aprobate de Consiliul Sanitar Superior și Templete

De Luni la Scala
Buldog Drumond Detectiv
Un film excepțional

Primeros Gum.?
PERICOL DE MOARTE! este urmarea întrebuințării unui prezervativ de calitate inferioară. Deci atențiune ! Folosiți-vă numai de Original Primeros Brilliant-Extra-Primissima sau Luxus-Silken-finest.

† Studenta Natalia Varzaru

Incă un suflet tânăr, plin de speranțe, a foăt smuls din mijlocul nostru, de către soarta nemiloasă. Natalia Varzaru buna și modesta noastră prietenă, nu mai este...

In clipele acestea triste, gândul meu sboară în urmă, la anii petrecuți în liceu, când dintre toate colegele o preferam pe ea, pentru sufletul ei blând și curat.

Pe băncile școalei împleteam deseori visuri frumoase pentru viitor... Când după bacalaureat ne-am înscris fiecare la Universitate urmând glasul inimei, ea buna noastră prietenă, a preferat matematicile.

A muncit enorm, a învins obstacole grele și cu câte sacrificii numai ea știa, ajungând până a-și vedea visul aproape realizat.

Dar soarta a vrut altfel.

Ne-a părăsit draga și modesta Natalița, plecând într'o lume de unde nimeni nu s'a întors; a înapoiat pământului ce avea dela el, dar chipul ei blând și cuminte va rămâne neșters în mintea noastră.

Sufletul ei curat ne va călăuzi de acolo de sus, în drumul nostru spre viitor.

LINETTE DAVID
studentă

Cronica Sporturilor

Timpul frumos, a făcut ca echipele ieșene să-și înceapă antrenamentele.

Pe dealul Copoului, „Textila", face zilnic antrenamente alături de celelalte echipe ma tinere.

In cursul lunei viitoare vor începe campionatele Diviziei C. la care vor lua parte „Victoria" C. F. R., Ateneul Tătărași, Macaby și Pașcani.

Echipa Textilei se află la greu impas din cauză că este lipsită de conducător.

Dealtfel d. Col. Arghir, directorul fabricei, a făcut unele demersuri pe lângă d. Cpt. Toporăscu, pentru a primi conducerea echipei.

Din anumite motive, d. Cpt. Toporăscu a refuzat propunerea, ceiace a determinat pe d. col. Arghir să ducă alte tratative cu un distins ofițer ieșan, fost conducător al echipei „Șoimii" din Sibiu.

*

La 16 și 17 Februarie, are loc la București adunarea comitetului federal și adunarea generală a federației, la care vor lua parte d-nii ing. Partenie președintele Ligei de Est și prof. Ianovici.

La aceste adunări se vor lua hotărâri definitive asupra propunerilor de modificarea diviziilor naționale.

*

Aseară la Liga de Est s'a întrunit Comisia districtuală a arbitrilor, sub președinția d-lui Tony Irimescu.

S'a luat hotărârea de a se interveni la Comisia Centrală a arbitrilor ca să se suspende de provizoriu arbitrii evrei din Liga de Est, până la soluționarea definitivă a situației lor.

*

Sâmbătă seara la orele 6 jumătate, are loc școala de arbitri ; iar la orele 7 jumătate conferințele obligatorii pentru arbitrii activi.

*

Săptămâna viitoare Comisia Campionatelor Diviziei C. își reia activitatea în vederea întocmirei programului campionatelor de primăvară din această divizie.

emil ghiuris

x Soc. geografică „D. Cantemir",—Duminică 13 Februarie orele 10 jum. a. m., va avea loc în sala Laboratorului de Științe Geografice, a 59-a ședință a Soc. „D. Cantemir" când vor face comunicări :

Dl. Conf. Dr. Neculai Lupu despre : „Eocistă regiune subcarpatică în Bucovina ?" D-na Rick Paula : Bretague" de Renie Mussy (referat) D-nele și D-nii profesori de geografie sunt rugați a lua parte.

TESTA
Cel mai sigur antigripal

DOCTOR
Eugen I. Ionescu
Medic Șef al Ambulatorului Antiveneric No. 2
Asistent Universitar
Specialist în boli de piele, sifilis și venerice
Zilnic consult 8—10 a. m. și $6^1/_2$—$8^1/_2$ p. m.
Iași, str. Cuza Vodă 42 (casele fost Cristofor vis-a-vis de Camera de Comerț)

N. Gheorghiadi
Avocat
Str. Cuza Vodă 62
casele Motăș
Consult. 6—8 d. a.

Azi la Roxy
până Duminică inclusiv
2 opere monumentale
— cu 10 lei plus taxele —
Rembrandt
cu CHARLES LAUGHTON
Al doilea film
BARBATII nu sunt zei
cu MIRIAM HOPKINS
Complectare Jurnal Pathe

SIDOLI
prezintă azi
2 filme mari într'un program colosal —
O mare premieră
Ultima misiune a Macului Roșu
după Baroneasa D'Orczy
cu Harry K. Barness, Sophie Stewart, Margareta Scott și James Masson
Regia Al. Korda
AL DOILEA FILM
Drumul spre glorie
O pagină din revoluția rusă interpretat de un mănunchi de artiști de valoare în frunte cu WILLY BIRGHEL

DOCTOR
Iosif Goldenberg
Medic de Spital
Specialist în
BOLI DE PIELE, SIFILIS VENERICE
Strada Palat No. 2
(vis-a-vis de Palatul Administrativ)
Cons. 8-11 dim. 3-6 p. m.

Dr. Gancevici
consultă
BOLI DE PIEPT
Str. Lăpușneanu 19
Luni, Mercuri și Vineri între orele 1—4 p. m.
Telefon 1486

DOCTOR
GR. A. DIMITRIU
Asistent al Clinicei Dermato-Sifiligrafice
BOLI DE PIELE - SIFILIS — VENERICE —
Const. 2—4 și 6—8 d. a. în strada Mârzescu No. 4

Doamna Doctor
C. PARHON ȘTEFANESCU
Medic primar al Spit. Socola
Boale nervoase și ale glandelor cu secrețiuni interne
METABOLISM BAZAL
Cons. 2—4 p. m.
Str. Tăutu 2 Tel. 2269

CINEMA PHOENIX
Astăzi până Duminică inclusiv
2 opere monumentale 2
Contesa Alexandra
cu MARLENE DIETRICH
Al doilea film
Ce va fi mâine
Un film care ne arată ce va fi în anul 2000.
Complectare: Jurnal sonor

Quadrat Riga

A
VIN TONIC
Vitaminat Iradiat
La cerere se remite în provincie, contra ramburs cura complectă de 3 sticle Lei 220. Depozit: Farmacia Dr. Beceanu, Piața Halei.

TYP
Purgativ neîntrecut

Insemnătatea politicei externe

în viața unui stat

(Continuare din pagina 1-a)

pentru aceasta țările de pe axa Berlin Roma.

*

După războiul mondial, România a avut o politică externă limpede. Ea a stat ferm, împreună cu țările, împreună cu țările din Mica-Antantă, alături de marile aliate din vremea războiului întregirii: Franța și Anglia.

Și a avut aceastăpoliti că externă România până în ultimii ani ai guvernării liberale, când dl. Tătărescu, într'un celebru discurs ținut la Constanța și difuzatpr la Radio, clasează partidele din România, numind de ordine pe cele de dreapta, susținătoare ale axei Berlin Roma. Insemna desigur aceasta o timidă pregătire pentru schimbarea politicei noastre externe. Și curând după acest fapt, altu : remanierea guvernului Tătărescu cu singurul scop de-a înlătura pe dl. Titulescu. ministrul de externe, cunoscut susținerea politicei noastre externe alături de Franța.

Au urmat apoi evenimentele cunoscute : eșuarea noii guvernări Tătărescu și venirea la cârmă a partidului național creștin.

Guvernul d-lor Goga-Cuza a ridicat pe prim plan și în afară și în interior, problema politicii noastre externe; de aceia este interesantă analiza formulelor posibile pentru rezolvarea problemei noastre externe.

Pentru noi ar fi fost posibilă doar în cazul când ar fi reușit formula idealistului Wilson, a securității generale, dirigintă și garantată de Societatea Națiunilor. Această formulă, se știe, a căzut, rămânând o himeră, ce nu trebue să încerce pașii unei activități.

Ce cată să fie călăuzită doar de realități.

Iar realitatea, ne arată pe noi Românii, în actuala conjuctură mondială, așezați pe-o principală linie de ciocnire a celor 2 tabere.

*

Rămâne dela sine înțeles că politica externă cea mai bună este acea în care se gaseste țara de 20 de ani.

Anglia, Franța și Statele-Unite sunt marile state care aspiră la pace și nu la cuceriri ; iar țara noastră are nevoie de pace spre a'și întări gospodăria lăuntrică și -a se ridica pe scara culturii omenești. Anglia, Franța și întregul sistem politic condus de ele sunt creatoarele tratatelor dela Versailles, adică a actelor internaționale care reglementează situația actuală din Europa și din lume.

Și ele au interes să mențină ceia ce au creat, De acea se opun la revizuirea tratatelor—, revizuire la care ne opunem și noi.

Apoi nevoia noastră de capital ar putea fi mai ușor satisfăcute de Franța și Anglia de cât Germania și Italia.

Aceste toate sunt împrejurări care indică drumul României în politica externă ; drumul cel drept ; drumul cel bun — Cine îl propăvăduește este adevăratul iubitor de țară și de Neam. E.

Sâmbătă 12 Februarie
PALATUL de JUSTIȚIE
Sala de festivități
Mare bal de elită
organizat de Comitetul de patronajal minorilor delicvenți
Cea mai selectă petrecere a sezonului
Distracții alese: surprize delicate
Tot Iașul și-a dat întâlnire

Doctor
Adrian Ștefănescu
Medic de Spital
Boli interne și nervoase
METABOLISM BAZAL
Consult 4—6 p. m.
Str. Tăutu No. 2
Telefon 2269

CABINET DENTAR
Dr. Jean David
Medic stomatolog
Boli și operațiuni de dinți și gură
Str. Lăpușneanu 47
Cons. 9—1 3—7 p. m.

In fiecare seară la ora 7
CEREȚI
Informația
cu ultimile știri din țară și din străinătate
EXEMPLARUL 1 LEU

Cu o cutie de
PASTILE VALDA
se evită gripa

S'a normalizat
aprovizionarea cu pîine
Sancțiuni împotriva unor brutării

După cum am anunțat, în chestia pânei autoritățile locale au aprobat deocamdată să se revie la vechiul orar de muncă. Și astfel, începând de ieri, populația orașului a căpătat pâine la timp și suficientă.

Totuși unele brutării nu s'au ținut de angajamentele luate, și astfel ele au fost închise, cum sunt: Ecștein din Piața Halei și Halpern din str. I. C. Brăteanu. Totodată s'au dat avertismente brutăriilor Chiuca și Klein.

Tot în această chestiune, a avut loc ieri la Camera de Comerț o consfătuire, la care au luat parte reprezentanții brutarilor și ai Primăriei.

A rămas că problema pânii să mai fie discutată săptămâna viitoare.

Informațiuni

x Ieri a apărut în Monitorul Oficial decretul prin care se fixează data de 10 Martie a. c. pentru incorporarea tinerilor din contingentul 1938, pentru toate armele.

x Pentru ofițerii de rezervă.—Membrii Uniunei Ofițerilor de rezervă secția Iași, se întrunesc astăzi 11 Februarie ora 7 seara la Primărie (Adm. bunurilor). La ordinea de zi adunarea generală și unile măsuri în alcătuirea comitetului.

x Pentru cantina școlară. —Duminică, 13 Februarie c., ora 5 după amează, în aula universității, domnul profesor universitar N. Dașcovici, va ține conferința: „Materii prime, colonii și revizionism pașnic", în folosul societății „Cantina Școlara".

Publicul binevoitor este rugat a lua parte, venind cu aceasta în ajutorul copiilor săraci din școlile primare.

Umezeală și frig? NIVEA fortificant al pielei

Butenko a înscenat dispariția
și a fugit în Bulgaria?

București 11.—Ziarul „Curentul" afirmă că autoritățile noastre au ajuns la concluzia că Butenko, alias Smirnov, a fugit în Bulgaria.

Căzut în disgrația G. P. U.-ului, Butenko a trebuit să înscenеze răpirea, spre a-și salva soția și cei doi copilași cari au fost opriți ca zălog la Moscova.

Se știe că diplomații ruși trimiși în străinătate sunt obligați să-și lase familia în rusia, ca atunci când vor fi rechemați să fie nevoiți să se înapoieze.

Butenko văzând că G. P. U.-ul nu-i îngăduie să-și ducă familia în România, și-a făcut acest plan de fugă.

Sub numele de Smirnov, a trecut în Bulgaria, unde rușii albi au o puternică organizație.

Se pare că personalul legației ar avea cunoștință de fuga lui Butenko, însă refuză să destăinuiască anchetatorilor.

In cursul zilei de ieri servitoarea diplomatului care a jucat un rol bine determinat în fuga stăpânului ei, a fost din nou interogată.

Aceasta se încurcă în răspunsuri, neputând explica de ce în seara de Duminică n'a făcut ca de obicei patul stăpânului său.

Manifest către țară
al noului guvern
Consiliu de Miniștri la Patriarhie

București 11.— n consiliul de miniștri de astănoapte s'au fixat directivele guvernului.

S'a redactat și un manifest al guvernului către țară, care va fi afișat azi în toate orașele.

De asemenea va fi afișată proclamația M. S. Regelui către țară.

*

Astăzi la ora 1 se va oficia un serviciu religios la Patriarhie, după care se va ține un consiliu de miniștri, chiar la Patriarhie.

Completări probabile ale cabinetului

București 11.— Ziarul „Timpul" anunță că dl. Gr. Iunian va lua dep rtamentul justiției.

D-sa a fost chemat în capitală, de la Tg, Jiu, unde se afla eri.

Se vorbește că la externe va veni dl. V. Antonescu.

*

București 11.— Astăzi va fi dată publicității cuvântarea de răspuns a S. S. Patriarhul Miron Cristea, la cuvântarea M. S. Regelui, rostită cu prilejul instaurării noului guvern.

Bursa se înviorează

București 11.—La bursă s'au înregistrat în cursul dimineței urcări importante la efecte și acțiuni.

De asemenea, se comunică din Londra că efectele românești au înregistrat urcări.

Intrevedere cu ministrul Angliei

București 11.—D. ministru prof. Iorga a avut în cursul dimineții o intrevedere cu d. Reginald Hoare ministrul Angliei la București.

Comentarii în străinătate

Praga 11.—Ziarele cehoslovace, comentând schimbarea de regim din România, arată că M. S. Regele Carol a fost în hotărârea luată, de dorința de a da o dovadă amicilor Românii, că această țară nu-și schimbă politica externă.

Accident de tren
Un medic militar omorât

București 11.—Un grav accident de tren s'a produs astă noapte în gara Jilava.

Automotorul de Giurgiu a surprins o mașină în care se afla locotenentul medic Ilie Ianu dela depozitul central de muniții.

El a fost omorât, iar șoferul grav rănit.

S'a interzis și funcționarilor fiscali
de a se amesteca în luptele politice

Administrația financiară a primit eri o adresă din partea Ministerului de Finanțe, prin care se aduce la cunoștință, că funcționarii fiscali sunt opriți de a face orice fel de politică

Nu se admite nici unui funcționar de a milita în voe'un partid politic sau a lua parte la Campania electorală.

Pe baza acestor ordine cât și a instrucțiunilor primite dela minister, toți funcționarii au dat declarații că se vor abține dela orice politică militantă.

Acei cari vor fi surprinși că vor deroga dela aceste ordine, vor fi îndepărtați din slujbe, și nu vor putea avea nici o pretenție asupra statului.

Curtea de Casație
a respins recursul d-lui Maniu pe chestiuni de procedură

București 11 — Curiea de Casație in secțiuni unite, a judecat eri recursul introdus de d. Iuliu Maniu împotriva decretului lege modificator al legii electorale.

Acțiunea partidului național-țărănesc a fost susținută în fața supremei instanțe de d-nii avocați; M. Ghelmegeanu, N. Stănescu, Dem. Gerota, Pascal Toncescu.

Guvernul a fost reprezentat în instanță de d-nii prof. I, V. Gruia și I. Gr. Perieteanu.

Din partea partidului „Totul pentru Țară" a fost prezent d. avocat Radu Budișteanu.

Ședința a fost prezidată de d. președinte D. Iuca, iar fotoliul ministerului public a fost ocupat de d. procuror general Viforeanu.

La începutul ședinței d. av. I. V. Gruia a ridicai patru incidente, conchizînd că recursul este inadmisibil.

A pledat împotriva acestor incidente d-nii avocați Mihail Ghelmegeanu, Nicu Stănescu și Pascal Toncescu.

Tezei susținute de avocații recurentului i s'a aliat și d. avocat Radu Budișteanu.

A mai pledat d. avocat I. Gr. Perieteanu pentru respingerea recursului după care a luat cuvântul d. procuror general Vitoreanu care a conchis pentru respingerea recursului.

Inalta Curte a intrat în deliberare și după o jumătate de oră s'a citit hotărârea prin care se admit incidentele și se respinge recursul ca inadmisibil.

Mulțumire

Comitetul aranjator dela Parohia română-unită de Iași, își ține de plăcută datorință, ca și pe această cale să aducă mulțumire tuturor sprijinitorilor, cari au luat parte la balul, tombola și bufetul aranjat în ziua de 6 Februarie 1938, în folosul înzestrărei capelei române-unite de Iași.

Tot cu această ocaziune mulțumim întreg personalului, care ne-a servit cu drag, în special D-nei Duda, care a fost sufletul și animatoarea acestei petreceri și D-relor Stoica, Bârzu și Anuța Cojocaru. COMITETUL

x S'au înființat câte un post de ajutor de judecător, la judecătoria mixtă Iași, judec. Podul-Ilioaie rurală; judecătoria Sculeni-Târg rurală, judec. Târgu Frumos mixtă.

Știri polițienești

Furturi.— D-na Maria Ștefan din str. Davidel No. 2, a depus la poliție o plângere prin care arată că pe când se afla în piața Halei, un necunoscut i-a sustras din buzunar suma de 700 lei.

— Din atelierul fotografic al d-lui Moise Todoraș din str. Lăpușneanu No. 8, răufăcători au furat un galantar cu fotografii.

— De'a locuința d-lui Ozias Zoltman din Șos. Păcurari No. 34, necunoscuți au furat niște păsări.

Diverse.—A fost condus la poliție Gh. Buciga din str. Dimineții No. 28, găsit cerșind prin P.-Unirii.

— A fost înaintat la comisia I-a Constantin Curmei din str. Baciu No. 3, care a dat cu bicicleta peste d-na Eugenia Sofronie din Fundacul Duca No. 6.

— Individul Vasile Crețu din str. Ciurchi No. 16 a fost condus la poliție, fiind găsit fără acte. REP.

Sărbătorirea
hramului bisericei Sf. Haralambie

Cu deosebit fast s'a sărbătorit eri hramul bisericei Sft. Haralambie.

Slujba religioasă a fost oficiată de un sobor format din preoții Gh, Niculea, E. Popovici, protopop Gr. Constantinescu, M. Ionescu, Alexandru Petrasar, Gh. Lăzărescu și diacon Laurențiu Popovici.

La sfârșit, a vorbit părintele paroh Niculea, făcând istoricul bisericei Sf. Haralambie și pomenind faptele ctitorilor acestui locaș.

A urmat apoi o agapă la școala primară „Spiru-Haret", unde onorurile de gardă au fost făcute de d-na și dl. V. Pamfil.

Cu acest prilej, pr. Gh. Niculea a arătat rolul cultural pe care-l are această școală în cartierul Sărăriei.

Dl. Tăslăceanu, vechi director al școalei „Spiru Haret" a evocat amintiri emoționante din trecutul acestui locaș de cultură, unul din cele mai vechi din Iași.

Ultimul a vorbit dl. V. Pamfil, directorul actual, arătând activitatea desfășurată în prezent și mulțumind pentru laudele ce i s'au adus.

Invitații s'au retras apoi în casele parohiale unde s'a servit o masă copioasă, sub îngrijirea d-nei preot Niculea.

Au toastat d-nii Ed. Lăzărescu, Em. Ceicovschi, Savel Grosu, Laur Preda și alții.

x BĂILE COMUNALE. — Cu începere de astăzi, băile comunale și populare vor funcționa în modul următor:

Marți, Mercuri, Joi și Vineri între orele 5—7 p. m.

Sâmbăta între orele 9 jum. —12 a. m. și 5—7 p. m.; iar Duminica dela 9 jum. la 12 a. m. Lunea curățenie generală.

x Dl. dr. Eugen Aburel, profesor de clinica obstetricală la Facultatea de Medicină, va ține lecția inaugurală Luni 14 Februar, ora 6 p. m. în Aula universității.

INFORMAȚIUNI

x Azi dimineață a avut loc o consfătuire la prefectura de județ.

Au participat d-nii col. Caracaș, noul prefect de județ, lt. col. Rudeanu, căpitan Ursuleanu, inspector de siguranță Gustav, chestor Mihailescu, etc.

S'au luat măsuri pentru menținerea ordinei.

Din rapoartele sosite la prefectură reiese că, atât în oraș cât și în județ, domnește cea mai perfectă liniște.

Dl. Frangulea a predat gestiunea noului prefect, dl. col. Caracaș.

x Astă seară are loc ședința comisiei interimare a consiliului județean, pentru a se discuta o serie de probleme ce interesează bunul mers al administrației județene.

x In oficiosul liberal „Viitorul" a apărut un interview al d-lui Gheorghe Brătianu, împotriva partidului „Totul pentru țară".

Dl. Cheorghe Brătianu se asociază la declarațiile anterioare, ale d-lui Dinu Brătianu.

x Mâine Sâmbătă 12 Februarie 1938 la ora 8 jum. seara, va fi ședința Societății de Medici și Naturaliști în Palatul Societății (Muzeu) din Str. I. C. Brăteanu 107.

La ordinea zilei, va fi: Alegerea Comitetului pe anul 1938.

x BLOCUL PENSIONARILOR.—Astăzi Vineri 11 Febr. ora 5 p. m., se întrunește comitetul executiv al Blocului pensionarilor publici.

Chestiuni importante la ordinea zilei.

x Balul Călăreților va avea loc la 26 Februarie în saloanele Cercului Militar. Intrarea numai cu invitații. Va fi cel mai reușit, ca în toți anii, și cel mai fastuos al sezonului ținuta de rigoare.

Vor veni invitați din toate orașele Moldovei, precum și delegați dela toate regimentele.

x Aflăm cu părere de rău încetarea din viață a d-nei Valentina Penel, fiica regretatului C. B. Penel.

Inmormântarea are loc astăzi la ora 3 jumătate, la cimitirul Eternitatea, unde se află depus corpul defunctei.

x Eroismul, tragedia, mizeriile, sfârșitul legionarilor din Africa, ne sunt redate cu toată veracitatea în drama pe care Pierre Richard Wilm o trăește în filmul de intensă acțiune „Jocul cu moartea" ce rulează azi la „Scala".

„Chino-vinul Dr. Ratianu" vin tonic cuChina, Cola, Guarana, Gențiană și Glicerofosfat de Calciu, întărește organismul, dându-i vigoare. Se recomandă cu mare succes convalescenților și anemicilor, mărindu-le pofta de mâncare. Depozit: Farmacia Dr. Ratianu str. Cuza Vodă No. 83.

x Căsătoria din dragoste a tânărului monarh Farouk al Egiptului, cu toată amploarea ce-a atras atențiunea lumii întregi, poate fi urmărită în jurnalul „Paramount" ce rulează de azi la „Scala", odată cu „Jocul cu moartea" și „Călătorie de nuntă cu 50% reducere".

PIERDUT autorizație de port armă (revolver) No. 59 din 17 Oct. 1927 eliberată de Prefectura jud. Fălciu.

O declar nulă în mâinile oricui.

Dumitru Chiscop
Covasna Iași

De Luni la Scala
Răpirea
CU
Gustav Frölich
Theo Lingen

DENTISTA
TARTACOWSKAIA-SCLEAR
din Str. Ștefan cel Mare 11 anunță onorata clientelă că astăzi Vineri 11 Februarie a.c. a redeschis cabinetul.
Consultă între orele 9—1 a.m. și 3—7 p. m.

DOCTOR
A. Socolovschi
Specialist inboli și operații de
nas, gât, urechi
Piața Unirei
Str. Săulescu 2
DIATERMIE SPEC. ORL.
Inhalații cu ozon (electr) electroterapie, înaltă frecvență
Cons. 8½—10 12—2; 5—7

Le bătătură — oricât de vechi, de adânci, de dureroase, numai „Coricot",
Depozit: Farmacia Pollak
Str. Ștefan cel Mare Telefon 239

Azi la SCALA
MARIE BELL
CHARLES VANEL
PIERRE RICH. WILLM
într'un film de J. Feyder
Jocul
— cu —
moartea
— ȘI —
Ernst Verebes
Irene Agay
într'o comedie superbă
Călătorie de nuntă
cu 50 la sută reducere

CAUT CASIER
pentru restauraurant, tânăr, muncitor, priceput și modest, oferte detailate arătând și pretențiunile se vor adresa la ziar pt. „Corect".

DOCTORUL
R. DAMSKER
Medic de Spital
Str. Ghica Vodă No. 39
între 7-9 și 3-6
MEDICINA INTERNA
Boli de inimă
plămâni—rinichi

Cumpăr aur de bijuterii
Briliante, antichități. Vindețibine
Brătianu 82
No'ați bine No.

GALOȘI
și ȘOȘONI
CHILIPIR
de la 120 lei perechea
LA DESFACEREA
DIN STR. ANAST. PANU 56
vis-a-vis de Biserica Sf. Nicolae

Trianon-ul
prezintă azi cel mai mare film al tuturor timpurilor
Grandioasa realizare —
Farmecul Bohemei
cu Marika Eggerth, Jan Kiepura, Teo Lingen și Paul Kemp
Al doilea film
Patrula de noapte
cu câinele polițist RIN TIN TIN
Complectare: Jurnalul Fox

Soșoni Galoși Quadrat Riga

Teatru de Copii
Școala D-nei Comănescu
Duminică dimineața la Trianon

Dureri în coapsă

ULTIMA ORA

S'A CONSTITUIT UN GUVERN AL UNIUNEI NAŢIONALE

sub preşedenţia S. Sale Patriarhul Miron Cristea

Bucureşti 11. — Eri la ora 2 jumătate au fost primiţi în audienţa de M. S. Regele d-nii Octavian Goga, Rădulescu-Mehedinţi, Paul Teodorescu şi V. Potârcă.

Imediat după această audienţă, a început consultarea fruntaşilor politici.

Au fost primiţi, pe rând, in audienţă de către Suveran, d-nii Dinu Brătianu, Gh. Tătărescu, Iorga, Vaida-Voevod, Mironescu, dr. Angelescu, gen. Văitoianu, Mareşal Averescu şi Iuliu Maniu.

Incă de dimineaţă se ventila în cercurile politice ideia unui guvern de uniune naţională sub preşidenţia S. S. Patriarhul Miron.

S. S. Patriarhul fusese primit la Palat la ora 10 dimineaţă.

Constituirea guvernului

După terminarea cousultărilor, au urmat consfătuiri ale şefilor de partide.

D-nii Dinu Brătianu şi Iuliu Maniu au hotărât să nu intre în guvern, dar să-i acorde tot sprijinul.

La fel şi dl, Oct. Goga.

La ora 11 şi jumătate s'a constituit noul guvern, şi membrii au depus jurământul.

Noul guvern are următoarea conformaţie:

Preşedinte de consiliu S. S. Patriarhul Miron.

D-nii Mareşal Averescu, gen. Văitoianu, Vaida, Mironescu, Iorga, dr. Angelescu şi Gh. Tătărescu, miniştri de stat.

Dl. Tătărescu va deţine ad-interim departamentul externelor.

Dl. C. Argetoianu, industria şi comerţul.
Volcu Niţescu, munca
Ionescu-Sişeşti, agricultura şi cooperaţia
Dr. Costinescu, sănătatea
V. Iamandi, educaţia naţională şi cultele
M. Cancicov, finanţele şi ad-interim la justiţie
Armand Călinescu, internele
Gen. Antonescu, apărarea naţională şi aerul
Const. Angelescu, lucrările publice
Snbsecretari de stat, d-nii gen. Paul Teodorescu, la apărarea naţională şi gen. Gabriel Marinescu la interne.

D-lui Istrate Micescu i s'a oferit portofoliul unui minister nou creat: acela al unif cării codurilor.

D-sa însă a refuzat.

*

Noii miniştri, au ţinut imediat după depunerea jurământului un consiliu la Palat, care a durat până la ora 4 noaptea.

Cuvântarea M. S. Regelui

Cu prilejul instalării noului guvern, M. S. Regele a rostit o înălţătoare cuvântare, arătând că este un moment extrem de solemn şi important în istoria poporului nostru constituirea acestui guvern.

Este momentul când oamenii politici împinşi de înalt patriotism, de credinţă în datoria lor, ajută la salvarea ţării.

„Astăzi începem o eră nouă în istoria patriei noastre; o eră de îndreptare.

O eră în care erorurile din trecut corijate cu cel mai desăvârşit curaj şi chibzuinţă.

Este o muncă aceasta care va însemna o piatră de hotar în dezvoltării neamului nostru.

Vă mulţumesc pentru avântul şi dragostea cu care aţi răspuns la chemarea Mea, a încheiat M. S. Regele, urând apoi spor la muncă noului guvern.

Proclamaţia către ţară

M. S. Regele a semnat în cursul nopţii o proclamaţie către ţară.

Români,

„Timp de 8 ani Mi-am închinat toată dragostea şi toată energia să cârmuesc ţara rezemându-Mă pe organele politice constituţionale.

Din cauza cerută însă de a dobândi un cât mai mare număr de voturi la alegeri, propaganda făcută a adus nemulţumiri şi tulburări în viaţa şi sufletul poporului nostru.

Această tulburare sufletească s'a dovedit adânc dăunătoare săpând chiar fiinţa neamului.

Romînia trebue salvată.

Sunt hotărât să o fac, mânat de singurul şi veşnicul meu gând de a servi interesele permanente ale patriei şi a contribui la întărirea ei.

Voi schimba deci această stare primejdioasă şi voi păşi fără şovăială la o cât mai grabnică îndreptare.

De aceia am alcătuit un guvern de oameni de răspundere care mânaţi de cea mai mare dragoste de ţară, descătuşaţi de partid, vor avea să lucreze numai pentru binele obştesc."

Despoliticianizarea vieţii administrative

„Acest guvern va despolitiziza viaţa administrativă.

Va alcătui schimbări constituţionale care să corespundă nevoilor actuale ale unei Românii ce trebue să se întărească".

Se Instituie starea de asediu în întreaga ţară

„Monitorul Oficial" apărut în ediţie specială a publicat decretele pentru schimbarea guvernului.

De asemenea a apărut decretul prin care se instituie starea de asediu şi cenzura în întreaga ţară.

Atribuţiile autorităţilor civile, în ceia ce priveşte menţinerea ordinei, trec în mâinele autorităţilor militare.

Până la organizarea în amănunt, parchetele civile procurorii şi judecătorii de instrucţie, pot instrumenta în orice chestiune de ordine publică şi chiar în orice delicte, care ar fi de atribuţiile tribunalelor militare.

*

Parchetele civile sau militare au dreptul să interzică apariţii de ziare sau să oprească unele ştiri

Noi prefecţi de judeţe

Prefecţi de judeţe au fost numiţi coloneii cei mai vechi în grad din garnizoane.

In Moldova, Bucovina şi Basarabia, au fost numiţi:

Iaşi dl. col. Caracaş, Bacău col. V. Martac, Baia col. Creţoiu, Bălţi col. Andreescu, Botoşani col. Ghirculescu, Ismail col. Turturescu, Lăpuşna col. Manolescu, Neamţ col. Gh. Ghineraru,

Orhei, col. Mironescu, Putna, col. Stăncescu, Rădăuţi col. Laurenţiu Niculea, Roman, col. Dăscălescu, Soroca, col. Stamatiu, Storojineţ, colonel V. Ionescu, Suceava, col. Apostolescu, Tighina, colonel Filipescu, Vaslui, col. Haţieţeanu.

Suspendarea alegerilor politice şi administrative

Astă noapte a apărut în „Monitorul Oficial" decretul prin care sunt suspendate fără termen alegerile politice şi administrative.

Declaraţiile d-lui Mareşal Averescu

Dl. Mareşal Averescu, intrebat de ziarişti, a făcut următoarele declaraţii:

„Nu ştiu care bărbat politic ar refuza să se pună la dispoziţia guvernului.

Stângăciile ultimului guvern au provocat încurcături in treburile interne şi au pus ţara intr'o situaţie dificilă în raporturile ei externe".

Constituirea actualului guvern e o chezăşie că se va institui ordinea şi legalitatea.

Informaţiuni

x Conferinţa d-lui prof. Gr. T. Popa.—Asistenţa socială fiind o chestiune de interes obştesc, d. *Profesor D. Gr. T. Popa* a ales-o ca subiect al conferinţei pe care o va desvolta în Aula Universităţii Sâmbătă 12 a. c., ora 5 p. m., în folosul Profilaxiei. Să mergem cu toţii să ascultăm pe savantul care-şi pune totdeauna cunoştinţele în slujba ideilor mari.

x Astă seară, la Camera de Muncă la orele 8, este convocat comitetul de acţiune pentru a discuta posibilităţe unirii tuturor meşteşugarilor români-creştini.

Aspecte din Germania

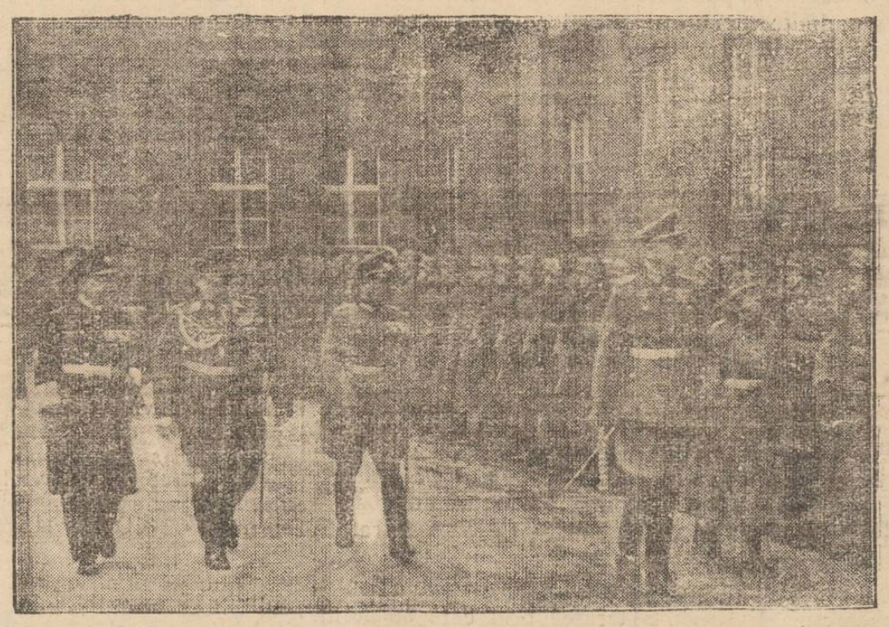

O paradă militară la Berlin, in faţa clădirii preşidenţiei consiliului.

Citiţi ultimile ştiri în pagina III-a

Doamna Aurora Karnabatt roagă prietenii şi cunoscuţii să ia parte la parastasul de 3 ani a iubitului şi neuitatului ei soţ

Traian Karnabatt

ce va avea loc în ziua de Sâmbătă 12 Februarie a. c. ora 11 jum. dim. la Cimitirul Eternitatea.

D-na Alexandrina Morţun şi copiii anunţă rudele, prietenii şi cunoscuţii că Sâmbătă crt. ora 10 a. m. va avea loc la cimitirul Eternitatea parastasul de 40 zile a scumpului lor

Aristide Morţun

x *In cadrul programului de azi al cinematografului „Scala" se reprezintă şi câteva scene din comedia excelentă „Domnişoara mama mea" cu Danielle Darrieux.*

„Domnişoara mama mea" este ultimul film al frumoasei vedete, realizat înainte de a pleca la Hollywood şi va rula peste câtva timp la „Scala".

x **Durerea de bătături** te enervează şi te indispune. Remediul îl găsiţi în preparatul „ANTICALUS" soluţie şi pomadă care alină durerile şi desfiinţează bătăturile. Depozit Farmacia Dr. Ratianu strada Cuza Vodă 83.

Astăzi Vineri 11 Februarie 1938
LA CORSO
Ceai Dansant
Muzică, dans, veselie

CU 250 LEI
puteţi participa la tragerea cl. 4-a ce are loc Marţi 15 crt. când se distribuie câştiguri în valoare de lei
UN SFERT de MILIARD
adresându-vă Marei Colecturi
CAMPUS, BASSA
Iaşi — Lăpuşneanu 16 şi 41 Tel. 1222
Suc. specială Parf. Vulpea str. Cuza Vodă 1
Provincie: remitem la cerere franco de orice cheltuială.

Urgent şi ireproşabil
execută orice fel de fotografii
cunoscutul atelier fotografic
„MIMOSA"
STR. CUZA VODĂ 7
Fotografii p. legitimaţii se execută în câteva ore

ANUL XXXIV No. 9259

ABONAMENTE:
Lei 350. . . . . pe un an
„ 180. . . . . „ 6 luni
„ 90. . . . . „ 3 luni
„ 35. . . . . „ 1 lună
„ 1500. . . Instituții publice

Atelierele tipografice „Opinia"
IAȘI STR. LAPUȘNEANU 37

16 PAGINI 2 LEI

OPINIA

Ziar popular cotidian

DUMINICA 13 FEBRUARIE 1938

TELEFOANE
Redacția . . . . No. 1298
Administrația . . „ 1299
Serv. de noapte red. „ 1436
„ admin. „ 1567

Redacția și Administrația
IAȘI STR. LAPUȘNEANU 37
Director: C. G. GHIULEA

BIBLIOTECA UNIVERSITĂȚII „AL. I. CUZA" IAȘI

GUVERNUL DE UNIUNE NAȚIONALA

Fierberea politică se accentuase de vre-o zece zile. Se așteptau evenimente neobișnuite. Totuși, schimbarea din noaptea precedentă a surprins pe toată lumea.

Cauze încă nelămurite, au necesitat o uniune a forțelor naționale, pentru liniștirea spiritelor și apărarea cît mai desăvîrșită a intereselor țării. In acest scop, majoritatea partidelor și personalități politice izolate, au făcut actul—rar la noi — al unei colaborări de guvernămînt.

Sub autoritatea necontestată a I. P. S. Patriarh, și-au dat mîna partidul naționalist-democrat prin d. N. Iorga, partidul poporului prin d. mareșal Averescu, partidul Vaidist, partidul agrar al d-lui Argetoianu, d. G. G. Mironescu personalitate proeminentă, și partidul liberal care constitue canvaua întregei formațiuni a cabinetului

Din precedentul guvern, a rămas d. general Antonescu, persoană in afară de partide; și d. Armand Călinescu in numele fostului grup plecat dela țărăniști.

Au rămas în rezervă (cel puțin deocamdată), partidele național-țărănesc, naț.-creștin. iunianiștii și și legionarii.

Pentru moment, regimul parlamentar a fost suspendat, — și probabil aceasta-i pricina de căpetenie a abținerei d-lui Maniu cu partidul d-sale.

CETIȚI IN PAG. VI-a ULTIMA ORA

Schimbarea politică

Noul guvern de uniune-națională, prezidat de I. P. S. S. Patriarhul dr. Miron Cristea, a ținut ieri și va ține deseori consiliile de cabinet în localul Patriarhiei, unde își are reședința Inaltul Erarh.

Iată, în clișeu, vechea poartă de intrare dela Patriarhie, cu aspectu-i pitoresc dinaintea modificărilor din ultimii ani.

Polemica franco-italiană
pe chestia insulei Corsica

In ziarele franceze au început să apară articole și reportagii speciale, în care se arată drepturile istorice, geografice și chiar etnice ale Franței asupra insulei Corsica.

De ce-ar fi nevoe de asemenea pledoarii, cînd vreme marea insulă mediterană face parte—de sute de ani — din teritorul statului francez!?

E nevoe; din pricina atitudinei adoptată de Italia.

De cîtva timp presa italiană, care exprimă punctul de vedere al guvernului fascist, revendică insula Corsica, pe motiv că ar fi pămînt italian, locuit de populație italiană. Chiar s'au produs în Italia unele manifestațiuni oficiale în același sens.

Presa franceză ripostează respingând în termeni aspri aceste pretenții italiene.

„Și astfel s'a născut o polemică vie, care se întinde și în alte direcții de preocupări, —dovedind o încordare a raporturilor dintre Franța și Italia.

Viața europeană e destul de agitată, — așa că nu mai era nevoe de acest nou motiv de discordie!

REVISTA „INSEMNĂRI IEȘENE"
Numărul pe Fevruar

„Insemnări Ieșene" numărul pe Februar, se prezintă deasemeni cu o mare publicațiune la înălțimea tradiției culturale a Iașului.

Un volum format mare, în 200 pagini, cu un cuprins competent, deosebit de interesant și variat, „Insemnările ieșene" se plasează netăgăduit în fruntea revistelor care apar astăzi în țară.

Numărul e deschis de un fragment al romanului „Minunile Stântului Sisoe" pe care regretatul Topirceanu n'a avut răgazul să-l termine.

Mai ssmnează literatură beletristică! Otil a Cazimir, Paul Gore, N. Tătomir, G. Florentin.

Savante studii literare și științifice prezintă d-nii N. I. Popa, C. Andreescu, V. Mîrza, N. Grigoraș etc.

Priviri componente asupra mișcării culturale din anul precedent, semnează dn'i Cezar Parteni Antoni (anul tehnic); prof. Iorgu Iordan (anul filologia); prof, Gr. T, Popa (anul științific); I. M. Zamfirescu și Sandu Teleajen (anul literar); G, Ivașcu (critic literar); N N. Tonitza (cronica plastică); Traian Gheorghiu (cronica politică.

Un loc larg îl ocupă notele și recenziile, privind toate aspectele mișcării spirituale, prin penele dlor prof. Al. Slătineanu, Gr. T. Popa, Dan Bădărău, Gh. Chiriței cu, Gr. Coban, Al. Gh. Popovici, Eusebius Camilar, D. Loghin și alți colaboratori valoroși ai revistei.

„Insemnările ieșene" constitue o călăuză spirituală de care nici un adevărat intelectual nu se poate lipsi.

Instalarea noului prefect al jud. Iași
d. colonel Sava Caracaș

La prefectura jud. Iași a avut loc ieri dimineață instalaraa noului prefect, d. colonel Sava Caracaș comandantul Rgt. 13 Dorobanți.

D. Titus Frangulea a dat citire telegramei de numirea provizorie ca prefect a d-lui col. Caracaș, mulțumind apoi personalului prefecturei pentru concursul ce i l'a dat, și urând spor la muncă noului prefect.

D. sub-prefect Georgescu, în numele funcționarilor, asigură pe d. prefect Caracaș de același concurs patriotic pe care l'au acordat și d-lui Frangulea.

Dl. col. Caracaș mulțumește d-lui Frangulea și declară că are toată încrederea în devotamentul funcționarilor.

La întrebarea noastră, noul prefect d. colonel Caracaș ne comunică:

— *„In județ și în oraș este o liniște desăvârșită N'a fost nevoie de nici o măsură excepțională".*

D. prefect a luat contact cu personalul funcționăresc căruia i-a dat o serie de dispoziții în legătură cu mersul normal al serviciului.

gt.

Muzica în învățământ

de profesor G. GALINESCU

Ministerul Educației naționale a repetat decurând un ordin circular către școalele secundare, prin care se indică profesorilor de Muzică cîteva cîntece, îndeosebi populare și bisericești, ce trebuie să fie studiate cu preferință, în fiece clasă.

Din acel ordin, repetat, se poate desluși, la prima vedere, importanța tot mai mare ce se dă Muzicii, în învățământ și îndeosebi preponderanța ce caută a se atribui muzicii populare și muzicii bisericești tradiționale, în școală.

Pentru scrutătorul atent nu va putea trece neobservat că în ultimele două decenii, în afară de stăruința neîncetată pentru studierea în școli a muzicii românești, s'a produs și o remarcabilă *ridicare în rang* a obiectului însuși, cum și mai ales a dascălilor de Muzică, ce profesează în învățământ.

Ce era înainte vreme Muzica în învățământ?

Și, mai ales, care era rostul dascălilor de Muzică, în școalele secundare?

In vechea programă analitică, Muzica era un obiect oropsit; obiect „de agrement" —denumire ciudată, luată aidoma, de nu știu cine, de undeva, dintr'o programă de învățământ franceză, fără a fi fost măcar tradusă pe românește; denumire care mărturisește completa ignoranță a celui ce a adoptat-o, nu numai a rostului obiectului însuși, ci și a unuia dintre cele mai importante precepte pedagogice: orice obiect, în învățământ, *este, trebuie să fie* obiect „de agrement", în sensul că profesorul respectiv este dator să facă predarea în așa fel, în cât să nască interesul și plăcerea elevilor pentru materia ce-o predă și să pătrundă în sufletul lor.

Totuși acel calificativ special „de agrement", ce i s'a adaos muzicii, în programa analitică veche, în loc de a o fi favorizat, din contra, a avut o înrâurire dezastruoasă, căci a situat-o pe o treaptă mult inferioară, față de celelalte obiecte, în senzul că muzica trebuie s'o învețe numai cine are... plăcere și, mai ales, când are plăcere. Iar această „plăcere" se realiza în orele de muzică, în felul cel mai degradant cu putință. „Maestrul"—titulatura cu care a fost gratificat atunci dascălul de muzică — era de fapt un fel de lăutar al școlii, — la fel, negreșit, cu acei pe cari origine îi angajează, spre a delecta lumea la petreceri.

Maestrul deci trebuia să aleagă din totalul de 3—700 de elevi, 40—50 de inși, care aveau „glas" și „ureche" și să facă cu ei corul școalei. Ceilalți elevi, fără glas și fără urechi, erau lăsați în plata Domnului, fiind trecuți rapid, în revizie, la „Teorie", la finele trimestrului, spre a li se pune note, sau, altădată, simple calificative: a=atent, n=neatent. Iară ceata elevilor cu glas și urechi era supusă la o cazină diabolică, spre a pregăti un repertor de coruri pentru multele serbări, pe cari direcția școlii le organiza. Și

(Continuarea în pagina 2-a)

Din toată lumea

Nedreptate

Aici la Iași, în scurta lor guvernare, național-creștinii au avut meritul că au menținut disciplina și ordinea, evitând acte de violență materială și fizică.

Insă au avut demeritul că au introdus un regim al presei special pentru capitala Moldovei, cu mult mai aspru decât la București.

De unde în București se puteau da știri și se puteau face comentarii destul de libere, la Iași interdicțiile erau de o severitate neobișnuită și de o manieră ciudată.

Iașul, cu tradiția lui culturală nu merită asemenea situație de inferioritate față de București. A fost o greșală a regimului precedent.

§§§

Copaci muzicali

In sudul Nubiei (Africa) se găsesc niște copaci, numiți științificește „Esofori", care produc guma cunoscută sub numele de Semnaar. Vântul care suflă printre ramurile acestor copaci, produce un sunet analog cu acela al flăuțului.

Aceste „proprietăți muzicale" sunt datorite unei insecte speciale, care pentru a-și face guma, găurește fiecare ghimpe de pe creangă, transformându-l astfel într'un mic fluier.

§§§

Populația Bulgariei

La nouă ani dela eliberarea de sub jugul turcesc, Bulgaria avea 3.154.375 locuitori. In anul 1900 a avut 3.744 283, iar după cinci ani 4.035.575 locuitori. In 1920, după două războaie grele și după însemnate pierderi de teritorii Bulgaria a avut totuși 4,846,971 locuitori, iar în 1926 a ajuns la 5.478.741.

Cu prilejul ultimei numărători statistice făcute în 1934, numărul de locuitori a fost de 6.090.215.

§§§

Asociație originală

In orașul Osiek din Jugoslavia, există o asociație din care nu pot face parte decât oamenii cu picioarele strâmbe.

Această asociație a fost înființată acum 15 ani și poartă numele X sau O. Numele acesta curios, pe care-l are asociația, vine de acolo că statutele prevăd că membrii pot fi numai aceia care au picioarele în forma de X sau O. Majoritatea membrilor sunt foști jucători de foot-ball.

In această asociație nu s'a înscris nici o femee.

§§§

Neglijență medicală

Tribunalul civil din Nimes a trebuit să se ocupe de un proces neobișnuit privitor la chirurgul doctor Dauon și o clientă a lui.

D-na Truel, care a fost operată în 1935 de acest chirurg, îi imputa de a fi uitat în stomacul ei, în timpul operației, o bucată de tifon de 25 cm. patrați, care a efectuat un lung și dureros parcurs în intestinul pacientei.

Pentru acest voiaj intestinal neprevăzut în program și din cauza inconvenientelor care au rezultat, avocatul d-nei Truel a cerut o sută mii franci despăgubire. Avocatul doctorului a susținut că n'a fost la mijloc o eroare profesională și prezența tifonului nu era decât urmarea unui accident operatoriu. Procesul a fost amânat.

§§§

Avocat și tovarăș al gangsterilor

Poliția americană a făcut o captură interesantă în persoana câtorva bandiți temuți și căutați de mult. Printre cei arestați, se află și avocatul Dixie Davis, care era consilierul lor juridic.

Interesantă este cariera acestui prieten al gangsterilor. De origină modestă, dar onorabilă, foarte inteligent, urmează facultatea de drept din Columbia, stabilindu-se în Harlem. Acolo vine în contact cu răufăcătorii și organizează la început un fel de loterie „jocul numerelor" care le produce dintr,odată sume fabuloase.

In activitatea sa de avocat, Dixie Davis, întotdeauna asista banda în răfuelile ei cu justiția.

Prin prinderea acestor bandiți, poliția americană a făcut un pas înainte în stârpirea definitivă a gangsterismului. Pentru eliberarea lui Davis se cere o cauțiune de 300.000 dolari, ceiace înseamnă că va aștepta mult și bine să iasă din închisoare.

O carieră strălucită
Dl. prof. Dr. Aburel își inaugurează Luni cursul de obstetrică

Luni la orele 6 p. m. are loc în Aula Universității; lecția inaugurală a d-lui prof. dr. Eugen Aburel, titularul catedrei de clinică obstetricală dela facultatea de medicină din Iași.

Deși tânăr, d. prof. dr. Aburel, grație pregătirei d-sale științifice, a reușit să se impue, ajungând profesor la Universitate.

Dl. Prof. Dr. E. ABUREL

Dl. prof. dr. Aburel și-a făcut studiile medicale la Iași, dându-și doctoratul în medicină și chirurgie în anul 1923.

In timpul studenției s'a relevat, atât ca un camarad excepțional, fiind ales președinte al Societății studenților în medicină în anul 1921, cât și ca un element sârguitor fiind numit în urma concursurilor pe care le-a dat.

Aspirant la laboratorul de Anatomie Descriptivă, preparator la acelaș laborator și apoi asistent; precum și intern al Spitalului „Sf. Spiridon".

După ce a terminat facultatea, d. profesor dr. Aburel a ocupat pe rând diferite funcțiuni în institutele medicale ale Universității. Astfel a fost: Protestor la Institutul Anatomic din Iași, chirurg secundar cu concurs, la spitalul „Sf. Spiridon", Asistent la Clinica Obstericală etc...

Dar activitatea medicală a d-lui prof. dr. Eugen Aburel nu s'a desfășurat numai în țară: d-sa s'a specializat și în străinătate unde i s'au recunoscut meritele dându-i-se importante însărcinări. Astfel, a fost asistent la clinica obstetrico-ginecologică „Tarnier" din Paris, Intern provizor și apoi asistent la Maternitatea „Boncicaut" din Paris.

A absolvit cursul de practică obstetricală dela clinica Tarnier, precum și cursurile Institutului de Hidrologie și alimatologie din Paris.

Reintors în țară, și-a dat docența în specialitatea obstetrică și ginecologie, în 1932.

In anul 1933 a fost numit suplinitor al d-lui prof. dr. Zaharescu-Karaman la catedra de clinică obstetricală a facultății de medicină din Iași.

D. prof. dr. Aburel este: colaborator principal permanent al revistei franceze de ginecologie și obstetrică din Paris; membru corespondent al societății franceze de ginecologie din Paris, membru corespondent al societății de obstretică și Ginecologie din Paris.

D. prof. dr. Aburel are o întinsă educație medicală. Astfel: în domeniul anatomiei a colaborat cu profesorii Anthony și Ivan. Bertrand; în domeniul chirurgiei a secondat în România pe d-nii prof. d-ri Tănăsescu și Hortolomei: iar în străinătate pe celebrii chirurgi mondiali: Hartman, Duval, Gosset, Pauchet, Robineau, De Martel, Dellet, Halban, Brindeau, Voronof, Dortig, Cotte, Leriche, J. L. Fanse, Le Lorier etc. dela care posedă certificate și diplome elogioase.

Reintors în țară, profesorul Aburel, atras de talentul și capacitatea profesorului Zaharescu-Karaman, l-a secondat cu multă inimă, ceiace a determinat pe ilustrul obstetrician bucureștean, să susție și să recomande profesorilor facultății de medicină din Iași, pe cel mai demn succesor al său: d. prof. dr. Aburel.

Luni își dau întîlnirea în Aula Universității, profesori Universirari, studenți, admiratori ai profesorului Aburel, care țin să-și manifeste admirația față de tânărul savant ieșan.

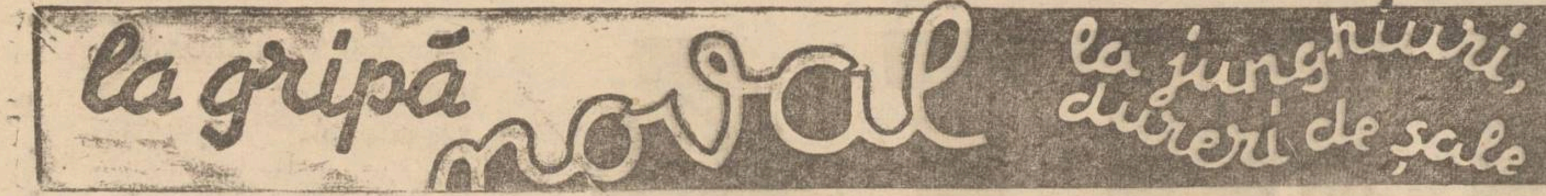

CINEMA SIDOLI -- -- DE LUNI 14 FEBRUARIE

va prezenta cel mai mare film francez de spionaj

CRIMA DIN LINIA MAGINOT

Formidabilul succes care a rulat 8 săptămâni la marele Cinema Aro din Capitală. O realizare polițistă și de spionaj pusă în scenă de Felix Gandera după romanul lui Pierre Nord — cu fruntașii ecranului francez

VERA KORENE și VICTOR FRANCEN

AL DOILEA FILM — SPIRITUALA COMEDIE

Donga-Tronka cu Anny Ondra

Organizarea sectorului

liberal Tatarași

In cadrul unei întruniri populate, a avut loc Joi reorganizarea sectorului liberal Tatarași, prin reîntregirea celor două sectoare, liberal și georgist.

Noul sector se află sub președenția d-lui av. Ovidiu Raboveanu.

Au luat cuvântul la întrunire d-nii Osvald Racoviță și O. Raboveanu, arătând meritele partidului liberal și îndemnând cadrele să păstreze increderea în acest partid.

Asistența a manifestat pentru fostul primar și pentru dl. Raboveanu, care se bucură de simpatii unanime în acest cartier, unde a desfășurat o activitate politică cinstită și dreaptă.

x Mâine la ora 4 p. m. d. Sandu Teleajen, directorul Teatrului Național, va ține o conferință în sala Naționalului din Cernăuți cu titlul: „Inapoi la piesele originale; dar la piesele originale bune".

Conferința, e ținută în cadrul festivalului artistic-cultural, organizat de echipa teatrului ieșan.

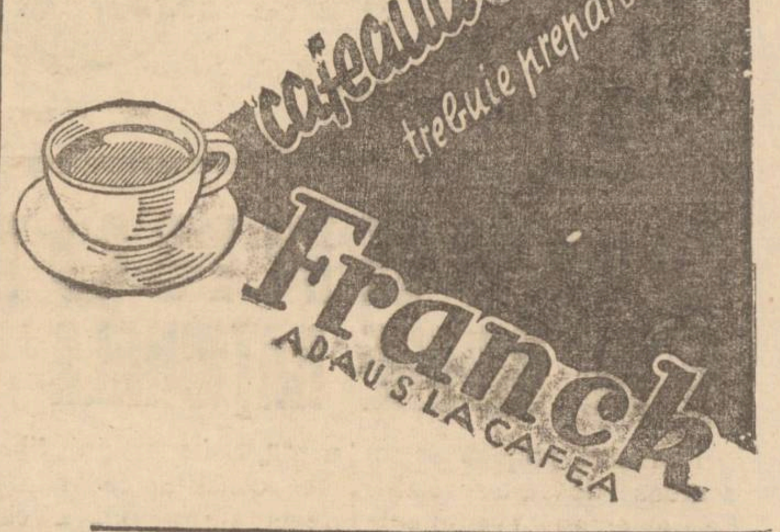

Dela primărie

Comisia interimară a Municipiului Iași, încă își continuă activitatea.

Până la numirea noei comisii interimare, actuala formație, în frunte cu d. N. Gane lucrează și pune la punct chestiunile de ordin administrativ.

Astfel aseară la primărie a avut loc o nouă ședință a comisiei interimare, care s'a ocupat de rectificarea bugetului

In buget era prevăzută suma de lei 500 mii, necesare refacerii pieței Sf. Spiridon.

Luându-se în discuție această chestiune, se hotărăște suprimarea acestui capitol și trecerea lui la alt articol.

Se mai hotărăște suprimarea subvențiilor acordate spitalului „Ghelerter" și cantinei izraelite.

*

Primăria a fost înștiințată că unii negustori din piețe refuză a mai plăti taxele comunale.

S'au dat dispoziții controlorilor, ca negustorii să fie executați, însă în deplină legalitate.

TYP

Purgativ neîntrecut

Noutăți mondiale!
Nu mai există șomaj!

Vă puteți asigura un venit permanent fără a fi specializat pe lângă o investire începând dela lei 500, în locuință proprie, bărbați, femei sau chiar copii. Cereți imediat prospectul gratuit. Care cuprinde ultimele noastre noutăți mondiale variate, inexistente până azi.

Anexați timbre de răspuns.

Kunstler, Oradea Aleea Romei Nr. 2

La corespondența referiți vă la acest ziar.

Spitalul de Chirurgie Caritatea
Iași str. G-ral Berthelot 2

ANUNȚ

Se aduce la cunoștința celor interesați că în ziua de 20 Februarie 1938 se va ține la acest spital licitație publică cu oferte închise conf. art. 88—110 inclusiv din O. C. L. pentru aprovizionarea Spitalului „Caritatea" cu: lapte, pâine și carne pe timp de un an, necesare hrănirei bolnavilor.

La ora 9 a, m, pt. lapte.
La ora 10 p. pâine, și
La ora 11 pentru carne.

Condițiunile speciale și caietul de sarcini se pot vedea în fiecare zi de lucru la cancelaria administrației între orele 8—12 și 3—6.

Toate taxele de publicație cad în sarcina furnizorului adjudecatar.

Medic Primar Director,
ss) Dr. Alex. Moruzi
Administrator, ss) N. Postică

CINEMA PHOENIX

Astăzi până Duminică inclusiv
2 opere monumentale 2

Contesa Alexandra

cu MARLENE DIETRICH

Al doilea film

Ce va fi mâine

Un film care ne arată ce va fi în anul 2000.

Complectare: Jurnal sonor

CABINET DENTAR

Dr. Jean David

Medic stomatolog

Boli și operațiuni de dinți și gură

Str. Lăpușneanu 47

Cons. 9—1 și 3—7 p. m.

SIDOLI

prezintă azi

2 filme mari într'un program colosal —

O mare premieră

Ultima misiune a Macului Roșu

după Baroneasa D'Orczy

cu Harry K. Barness, Sophie Stewart, Margareta Scott și James Masson

Regia Al. Korda

AL DOILEA FILM

Drumul spre glorie

O pagină din revoluția rusă interpretat de un mănunchi de artiști de valoare în frunte cu WILLY BIRGHEL

Complectare Jurnal Sonor

DOCTOR

A. Socolovschi

Specialist în boli și operații de

nas, gât, urechi

Piața Unirei

Str. Săulescu 2

DIATERMIE SPEC. ORL.

Inhalație cu ozon (electr) electroterapie, înaltă frecvență

Cons. $8^1/_2$--10 12--2 5--7

DENTISTA

TARTACOWSKAIA-SCLEAR

din Str. Ștefan cel Mare 11 anunță onorata clientelă că a redeschis cabinetul.

Consultă între orele 9—1 a.m. și 3—7 p. m.

Faimoasa linie Maginot, cadrul măreț al unui mare film

Luni la Sidoli

Despre „Linia Maginot", orașul subteran delungul graniței dintre Franța și Germania, s'au scris nenumărate articole.

Cea mai grandioasă fortificație ce s'a realizat vreodată este opera fostului ministru de război al Franței, Maginot, care a conceput acel măreț plan, creind o cetate subterană dealungul graniței, ca o stavilă contra invaziei germane în caz de război.

Nimeni în afară de anumiți militari nu au putut pătrunde în această fortificație și astfel s'au creiat zeci de legende asupra acestei misterioase fortărețe.

Pierre Nord, care a fost ani de zile ofițer detașat în forturile Maginot, demisionând din armată, a descris cu o artă de mare scriitor un eveniment petrecut în interiorul fortificațiilor.

Un ofițer a fost arestat pentru o chestiune de spionaj, care în acea epocă a făcut mare vâlvă.

Romanul intitulat „Dubla crimă din fortificațiile Franței" a apărut tradus și în românește obținând un mare succes de public.

Felix Gandera, ilustrul producător și regisor francez a obținut dela autorul Pierre Nord drepturile de a filma acest impresionant roman de spionaj și de Statul Francez autorizația de a întrebuința interiorul Fortului Maginot drept cadru pentru acțiunea filmului.

Pentru prima oară de când au fost realizate aceste fortificații, se va putea vedea de către public această măreață realizare datorită geniului francez.

Un oraș întreg subteran, cu tramvaie, spitale, săli de distracții etc. unde soldatul are tot ce-i trebue ca să nu-i lipsească în caz de război tot ce poate oferi un oraș civilizat.

In această atmosferă care singură va constitui o mare atracțiune pentru public se petrece una din cele mai impresionante drame de spionaj.

Filmul „Crima din Linia Maginot" are pe lângă o acțiune impresionantă, un cadru ce va stârni curiozitate și senzație precum și o interpretare excepțională în frunte cu Vera Korene și Victor Francen.

Doctor

Adrian Ștefănescu

Medic de Spital

Boli interne și nervoase

METABOLISM BAZAL

Consult 4—6 p. m.

Str. Tăulu No. 2

Telefon 2269

Astă seară premieră

la Teatrul Național

„Zâzania"

Comedie în 3 acte de Charles Vildrac

Pentru astă seară, Naționalul ieșan a pregătit o premieră care va satisface gusturile celui mai pretențios public.

„ZÂZANIA", comedia cunoscutului scriitor Charles Vildrac, a făcut serie la Comedia Franceză, datorită temei interesante—prietenia—tratată cu multă finețe.

Un ansamblu bine pus la punct, format din d-nii Cezar Rovințescu, N. Șubă, Remus Ionașcu, și d-nele: Cina Sandry, Mărioara Davidoglu, Florica Damian, Silvia Ionașcu și d-ra Athena Marcopol, care merg de minune pe linia trasată de autor, va contribui deasemenea la succesul de astă seară.

Trebuie subliniat că „ZÂZANIA" e regizată de d. Ion Sava, în cadrul decorurilor creiate de d. Th. Kiriacoff.

In concluzie, premiera de astă-seară dela Național va fi pe placul tuturor. C. D.

Stiri Judiciare

Condamnat pentru viol.— Tribunalul local s. II-a a judecat eri procesul de viol intentat profesorului de muzică Gh. Titâlea din str. Canta.

Inculpatul avea la învățătură pe tânăra Aurica Florea, care locuia în aceiaș casă cu Gh. Titâlea.

Acesta a abuzat de tânăra lui elevă.

Tribunalul, stabilind vinovăția inculpatului, l-a condamnat la 1 an închisoare.

*

A dispărut o fată.—Neculai Bulai din Șos. Națională 116, a reclamat parchetului local, că i-a dispărut fiica sa Lucreția Bulai.

Reclamantul arată că fiica sa a dispărut împreună cu tânărul Dumitru Colea din Șos. Națională.

D-na Rașela Chon din str. Potcoavei 3 a reclamat parchetului pe Iscovici Moritz din str. Curelari, pentru excrocherie.

*

D. Leiba Meer din Vaslui, a reclamat autorităților judiciare locale pe Leizer Rubinstein din str. Inundației 3 pentru abuz de încredere.

*

D-na Natalia Ermurache din str. Zugravi 19, a intentat acțiune de divors contra soțului ei d. Alex. Ermurache din str. Săulescu.

*

D-na Florica Moraru din str. General Berthelot 40, a cerut tribunalului local poprire pe salarul fostului ei soț Gh. Pampas funcționar la C. A. M.

*

Dl. Iancu Harabagiu comerciant din strada Victor Place, a făcut apel contra amenzei de 12.000 lei pentru contrabandă de țigări.

x Balul Călărețiilor va avea loc la 26 Februarie în saloanele Cercului Militar. Intrarea numai cu invitații.

Va fi cel mai reușit, ca în toți anii, și cel mai fastuos al sezonului ținuta de rigoare.

Vor veni invitați din toate orașele Moldovei, precum și delegați dela toate regimentele

Furt de bani și bijuterii în valoare de 400.000 lei la o proprietară din jud. Vaslui

La Chestura ieșană, s'a primit din partea d-nei Clara Scharf proprietara moșiei Fenciuci din Comuna Baciu jud. Vaslui, o interesantă reclamațiune.

Proprietara arată că a avut în serviciu pe femeia Anastasia Postolache originară din satul Bălănești jud. Lăpușna, femee care s'a bucurat de o deplină încredere, în ceiace privește administrarea bunurilor gospodărești.

Anastasia Postolache s'a gândit însă că n'ar fi rău să pună într'o bună zi mâna pe toate bijuteriile și obiectele de valoare din casă, și să dispară, zis și făcut.

Profitând de lipsa stăpânei sale de acasă, a furat bani și bijuterii în valoare totală de 400 mii lei. Se zice că numai un șirag de perle veritabile ar valora peste 150 mii lei.

Tot odată d-na Scharf cere și urmărirea unui individ Ion Anghel, concubinul Anastasiei Postolache, care n'ar fi străin de acest îndrăzneț furt.

Poliția a luat întinse măsuri, dând circulări pretutindeni, pentru a putea fi identificați și arestați presupușii hoți.

Datorită vigilenții poliției, ajutată fiind și de jandarmeria rurală care avea indicii precise asupra locului unde s'au refugiat cei doi, au putut fi arestați și înaintați postului de jandarmi din comuna Drăgășani jud. Vaslui pentru continuarea cercetărilor.

L. CIUREA

O EXPLICAȚIE

Primim:

Relativ la articolul apărut în ziarul Dvs. în ziua de 11 Februarie a. c., că în cele 3 zile cât a fost pus în aplicare lucrul de zi, am sabotat și nu am scos pâinea posibilă în cele 16 ore cât mi s'a dat voie să lucrez,—afirmația nu corespunde realității.

Deaceia stau la dispoziția ori cărui organ de control, atât cu registrul de valorificarea grâului unde este trecut fiecare kilogram de făină lucrat și pâini scoase, cât și cu lucrătorii mei care îmi sunt martori.

Cu stimă
EUGEN KLEIN

Adunarea debitanților speciali C. A. M. Iași

Camera Sindicală a debitanților speciali C. A. M. din Iași, a ținut o adunare generală extraordinară, sub președenția d-lui C. Ionescu, asistat fiind de către dl. Gh. Pușcașu secretarul Gl. al Camerei.

Dl. Președinte C. Ionescu a relevat importanta acțiune desfășurată de sindicatul debitanților.

Apoi s'a luat în discuție chestiunea repausului Duminical la debitele speciale de tutun.

Adunarea a hotărât în unanimitate, respingerea repausului Duminical la debitele speciale, întrucât mulți debitanți sunt oameni saraci care nu pot face față cheltuielilor.

Dl. Secretar Gh. Pușcașu aduce la cunoștință că a luat contact cu Primăria Municipiului Iași, cerând scăderea dărilor Comunale ale C.A.M.

S'a hotărât a se trimite o adresă d-lui Iancu Froim depozitar al chibriturilor, prin care este încunoștiințat a nu mai distribui chibrituri la băcănii și alte localuri și a mări remiza de 10 la sută.

S'a hotărât a se întocmi un memoriu care să fie înaintat Direcțiunei G-le C. A. M. din București, cu rugămintea de a se aproba ca debitanții să aibă o rudă care să vândă în debit în lipsa lor, și fără autorizațiuni speciale.

Muzica în învățământ

(Continuare din pagina 1-a)

bucățile corale, la repetiții, erau frământate de mii de ori, în felurite chipuri, după zelul și fantezia maestrului de a scoate un pianissimo ca un bâzâit de muscă, sau un fortissimo care să dărâme tavanul școalei.

(In timpul acestor repetiții („de agrement", mă rog!) ceilalți elevi, fără glas și fără urechi, trebuiau să fie prezenți și ei, să fie atenți (ca să capete calificativul c), să nu se sbenguiască prin fundul clasei și să nu joace arșicul pe sub bănci). Evident, Muzica practicată în felul acesta, nu era în nici un chip, obiect de agrement pentru elevi, ci obiect de tortură. Era însă, e drept, la serbările școlare, obiect de distracție pentru alții. Corul cânta, iară părinții elevilor și neamurile lor se înduioșau și băteau din palme. Iară la fine, prezentau directorului (căci de el aveau nevoie!) „călduroase felicitări" și omagii nesfârșite.

Maestrul, cât era tânăr și fanatic, se sbuciuma și se tortura și el însuși ca să facă ceva, luptându-se ca să înfrângă îndărătnicia și reaua voința tuturor. Mai apoi însă se văguia și făcea și el ce-i plăcea și când avea și el plăcere. Inspectorii de Muzică și ei, la rândul lor, făceau inspecții tot de plăcere—adică... niciodată, mulțumindu-se doar să-și încaseze regulat salarul.

(Eu, timp de 17 ani, cât am funcționat în învățământul secundar, n'am văzut nici un inspector de Muzică, în clasa mea). Ori, în asemenea condiții orele, la acest obiect, erau o pierdere de vreme, căci absolvenții a 8 clase secundare nu cunoșteau nici măcar notele. Muzica deci trebuia scoasă din învățământ; aici o adusese vechia programă analitică.

G. GALINESCU
profesor

Străjerești

Domnii Comandanți, cu sau fără unitate, fie dela stolurile școlare, fie dela cele extrașcolare și mixte, D-nele și domnișoarele Comandante de la stolurile mixte, sunt rugate în mod stăruitor și pentru ultima dată ca să comunice neapărat la sediul Cohortei din orașul Iași str. Palade No. 3, următoarele:

1. Numele și pronumele.
2. Seria absolvirei cursului de inițiere.
3. Adresa exactă și numărul telefonului unde poate fi găsit și înștiințat în cazuri de urgență.
4. La ce unitate activează.

Persoanele care nu vor comunica datele cerute, nu vor fi trecute în tabloul de încadrări.

Sanatate!

Comandantul Cohortei de străjeri ...

...și eu am îmbătrânit fără beteșuguri mulțumită

Ceaiului Cisbey

care curăță organismul de toate necurățeniile care-l otrăvesc.

O infuzie de Ceai CISBEY după cină evită CONSTIPAȚIA.

Activează funcțiunile intestinului, ficatului și rinichilor. Acesta este secretul vieții lungi", termină bunicuța.

Prețul unei cutii lei 60, la toate farmaciile și drogheriile.

Depozit pentru România: Bucuresti III, str. Toamnei 103.

x La Camera de Comerț, a avut loc aseară o nouă ședință a comisiei interimare, sub președenția d-lui Gh. Ștefănescu.

S'au luat în discuție diferite chestiuni de ordin administrativ.

x Facultatea de Drept-Iași aduce la cunoștință, că diplomele de licență din sesiunea Noembrie 1937 au sosit și se pot ridica dela Secretariat în orele de lucru: 9—11 dim.

TESTA

Cel mai sigur antigripal

Clerul față de noul guvern

E probabil că Mitropolitul Moldovei va fi însărcinat cu girarea afacerilor Patriarhiei

Guvernul chemat la cârma țării în frunte cu I. P. S. Patriarh dr. Miron Cristea, a fost primit cu multă simpatie de către slujitorii bisericii.

Capul bisericii ortodoxe la președinția consiliului și d. Victor Iamandi la ministerul cultelor, înseamnă cea mai puternică chezășie că guvernul actual va face multe îmbunătățiri folositoare bisericii.

Preoțimea vede prin acest guvern garanția că biserica va străluci și va fi pusă la nivelul însemnătății sale ca organ de disciplină morală în popor.

Felul cum au primit chiriarhii țării formația nou'ui guvern, se poate deduce din calda felicitare a I. P. S. Mitropolit Nicodim al Moldovei adresată primului ministru I. P. S. Patriarh Miron Cristea.

I. P. S. Mitropolit Nicodim Patriarh al Românîei ?

Natural că I. P. S. Patriarh Miron va fi preocupat de atribuțiile ce i le impune noua Sa demnitate de prim-ministru al țării. Deaceia va căuta să-și lase un locțiitor la Patriarhia bisericii ortodoxe, pe timpul cât va conduce guvernul.

Ținând seama de apropiatele legături de prietenie dintre I. P. S. Patriarh și Mitropolitul Moldovei, se dă ca sigur că Patriarhia va fi girată de I. P. S. Nicodem.

Fără îndoială că chiriarhul Moldovei este cel mai indicat dintre chiriarhi de a i se oferi această demnitate.

Arhiepiscopul Iașilor, pe lângă că este cel mai în vârstă, dar este în același timp prelatul a cărui viață și activitate prezintă o chezășie de muncă, cinste și demnitate.

Dealtfel Mitropolitul Moldovei e considerat al doilea în rang, după Patriarh.

E probabilă plecarea la București a I. P. S. Mitropolit Nicodim pentru zilele acestea.

Deplasarea în capitala țării a înaltului erarh, este privită de cercurile clericale locale, ca o confirmare a svonului că I. P. S. Sale i se va da însărcinarea să fie locțiitorul I. P. S. Patriarh Miron.

In orce caz, I. P. S. Mitropolit Nicodim va juca un mare rol sub actuala guvernare.

GRIG. SPIRU

Despre toate în cuvinte și imagini informează cel mai bogat
REVISTA ilustrată
BULETINUL SAPTAMANH
DIR. MARIN SIMIONESCU-RIMNICEANU
LEI 10

Dispoziții în legătură cu

Examenul de definitivat al învățătorilor

Ministerul educației naționale a luat următoarele dispoziții în legătură cu examenul de definitivat al învățătorilor:

Învățătorii, cari sunt obligați să se prezinte la examenul de definitivat, trebue să înainteze cererea de inscriere prin revizoratele școlare, inspectoratelor școlare regionale respective, care vor întocmi tablouri și le vor înainta președinților comisiunilor examinatoare.

In aceste tablouri vor fi trecuți toți învățătorii și învățătoarele dela școlile primare și dela școlile de copii mici (grădini de copii) cari, la 1 Mai 1938, au trei ani de funcționare efectivă în învățământul primar, având la bază diploma de învățător și titlul provizoriu la data ținerii examenului.

In acest tablou vor fi trecuți și învățătorii și învățătoarele care au fost respinși de trei ori la examen pentrucă nu au obținut media generală cerută de lege (7.00) sau acei care nu s'au prezentat la examen de trei ori nemotivat.

Învățătorii respinși a treia oară la examenul de definitivat, vor trebui să facă dovada că au urmat cursurile de repetiție instituite de minister.

Învățătorii respinși și a patra oară la examenul de definitivat, precum și cei neprezentați nemotivat de patru ori până în prezent, n'au dreptul să mai dea examenul de definitivat.

Ministerul va comunica școala normală unde se va ține examenul pentru candidații din fiecare județ. Trecerea la alte comisiuni nu este îngăduită.

Acei învățători cari nici la al patrulea examen nu au obținut media generală 7.00, sau absentează de patru ori nemotivat, încetează în mod obligatoriu de a mai face parte din corpul didactic.

In afară de condițiunile de stagiu, candidații la examenul de definitivat trebue să dea dovadă că în timpul stagiului de trei ani:

a) Au făcut sau au predat la o școală primară complectă cu 7 clase cel puțin un an.

b) Au avut o frecvență regulată a elevilor:

c) Au alcătuit și ținut în ordine carnetele individuale ale elevilor și au ținut la zi textele de pregătirea lecțiilor;

d) au luat parte în timpul provizoratului la cel puțin 15 ședători cultural și au ținut acolo cel puțin 6 conferințe cu caracter local;

e) au făcut și predat cursuri la adulți;

f) au făcut coruri cu elevii și

g) au predat: învățătorii lucrul manual sau practica agricolă cu băeții, iar învățătoarele lucrul de mână și gospodăria cu fetele, conform programei.

Aceste condițiuni sunt obligatorii pentru a putea fi înscriși la examen. Când însă se va dovedi cu raportul inspectoratului general al regiunei școlare, că în școala la care funcționează candidatul nu se pot face cursuri cu elevii din clasele V—VII, din lipsă de elevi inscriși sau nu se pot face cursuri cu adulții, candidatul va putea fi dispensat de această condiție.

Toate aceste lucrări vor fi înaintate de revizorate inspectoratelor școlare regionale respective, spre a fi trimise președinților comisiunilor examinatoare, până la data de 1 Aprilie 1938.

Examenul va începe la 1 Mai.

x *Un bal popular*, mascat și nemascat, organizat de pensionarii Casei Muncii, are loc în astă seară Sâmbătă (începând dela ora 20), în saloanele Sfatului Negustoresc.

Surprize numeroase și un bufet copios organizat de cunoscutul restaurator Gh. Soituz din str. Aurel Vlaicu, stau la dispozitia participanților.

PRAFURI MIGRENO-NERVOSIN
COCOSEL
înlătură
DURERILE de CAP, de DINȚI, GRIPA, RĂCEALA
CEREȚI PRAFURI ORIGINALE COCOSEL

SIFILISUL e o boală vindecabilă
Datoria cea mai sfântă a bolnavului față de sine însuși și societate este de a combate sifilisul cu toate armele pecare i le pune la dispoziție știința modernă. Sinteza progresului și chimioterapie realizată până acum în terapeutica antisifilitică *pe cale bucală* e fără îndoială noul preparat italian UROSPIROL care întrunește acțiunea sinergică a celor 4 componenți, cari sunt cei mai tari antisifilitici. OROSPIROL-ul a fost experimentat în 42 clinici universitare, în spitale din Italia și e considerat ca cel mai eficace și totodată cel mai eftin tratament.
BLENORAGIA acută și cronică PROSTATITA, etc. se tratează actualmente în modul cel mai discret și cu puțină cheltuială cu GONOREX care, luându-se pe cale bucală, evită complicațiunile.
OROSPIROL Lei 360.— } De vânzare la toate farmaciile și contra
GONOREX „ 350.— } ramburs la Farmacia „LA URS" București strada Oituz 27.

A fost prezentat la Viena filmul „Farmecul Bohemei"

Deunăzi a fost prezentat la Viena filmul „Farmecul Boemei", interpretat de Martha Eggerth și Jan Kiepura.

Cu acest prilej, iată ce scrie corespondentul dela Viena al revistei „Pour Vous":

„Rare ori a fost văzută atâta lume elegantă îngrămădindu-se în cinematograful acela situat lângă Prater, unde rula „Farmecul Boemei". Guvernul austriac și corpul diplomatic erau de față, pe lângă numeroase personalități din lumea artelor și presei.

„In ce privește filmul, trebue să spunem din capul locului că e remarcabil și desigur, cel mai bun film care a fost realizat dela „Mascarada". Primele imagini vor ulmi poate pe spectatorul obișnuit să vadă acțiunea filmului desfășurându-se la Viena în loc de Paris. (In adevăr „Farmecul Boemei" este o adaptare a nemuritoarei opere a lui Puccini).

„Martha Eggerth are o creație dintre cele mai impresionante în rolul atât de tragic al nefericitei Mimi. Și nu e spectator, ori cât de tare ar fi, pe care să nu-l impresioneze adânc moartea eroinei lui Murger.

„Jan Kiepura e un Rudolf plin de impetuozitate. Nu vom vorbi de vocea lui și nici de acea a Marthei Eggerth, pentru că sunt cele mai frumoase voci din lume.

„Inscenarea lui Geza von Bolvary face cinste nu numai producției vieneze, dar producției cinematografice în genere".

Succesul boxeurului romîn Toma Aurel

In sala Wagram din Paris, Toma Aurel, fost campion al Europei, a întâlnit aseară pe francezul Matteu.

Matchul, hotărât pentru 10 reprize a 3 minute, s'a terminat în repriza doua. Toma Aurel a învins prin knockkaut.

Compatriotul nostru, confirmând performanțele anterioare, a câștigat în stil de mare campion.

Un doliu al Învățătorimii ieșene

La mormântul învățătoarei Eleonora Scripcaru

Cu toții suntem sortiți mai curând sau mai târziu să facem drumul pe care astăzi îl face Eleonora Scripcaru. E dureros să mori și să te desparți de-ai tăi, de lume și de tot ce ne dă viața pământească, dar ne copleșește durerea în fața acestei tinere, care nu are nici 30 ani și cade în neființă sub lovitura neiertătoare a morții, întocmai ca o floare, sub lovitura coasei tocmai atunci când își deschisese petalele sub razele calde ale soarelui.

O revăd pe colega mea de școală primară în satul Teuteși. In anii fericiți ai copilăriei: sglobie la joc, harnică la treabă, sârguitoare la învățătură, blândă și bună cu colegii ei. După școala primară, trece la Școala Normală din Iași unde se distinge ca un element înzestrat de natură cu toate calitățile. In fiecare vacanță, după ce încununa cu succes munca unui an școlar, venia în Teuteși unde umplea de bucurie și nădejde casa părinților ei și cinstea astfel și sătucul din care plecase. Au trecut cei 6 ani de Școală Normală. Acum nu mai era copila de altădată; școala îi dăduse o diplomă prin care consfiin țindu-i-se o bună pregătire, era pusă în slujba ridicărei satelor; în slujba progresului neamului. Este numită învățătoare la Popricani. Aici nefericita noastră colegă își începe munca pentru care era chemată: „Apostulatul". In clase insalubre, neîncălzite, să lumineze și să facă oameni, din niște copii anemici, goi, flămânzi și fără cele trebuitoare. Ea a înțeles greutatea muncii, căreia i-a jertfit tot elanul tinereței.

Era învățătoare ideală, conștiincioasă și muncitoare în școală, blândă și bună cu elevii, bună colegă și bună îndrumătoare a celor ce nu mai erau pe băncile școalei.

Când soarta îi hotărește să-și întemeieze un cămin, vine la Valea Lupului. Aicea începe alăturea de bunul ei tovarăș de viață, o muncă grea pentru ridicarea școalei și a satului. Condițiile erau aidoma cu acele în care lucra Neculai Apostol din Ponoarele lui Cezar Petrescu, o școală dărăpănată, fără garduri, fără un pom sub care să te adăpostești de arșița soarelui.

Au trecut 9 ani de muncă neobosită. Mi-i reamintesc pe amândoi într'o primăvară în fața căsuței albe și drăgălașe de la școală, care nu se mai vedea dintre pomi, îmbătați de parfumul florilor de măr, dar și de bucuria că după o muncă grea, coborâse raiul pe pământ. Mi-i reamintesc plimbându-se plini de fericire și mulțumiți, într'un apus de soare, pe aleia lungă de pomi din grădina școalei.

Numai cine nu a cunoscut casa soților Scripcaru, nu s'a împărtășit din fericirea lor. Ea nu a cunoscut decât bunătatea pe care a știut s'o reverse din belșug asupra soțului ei, asupra copiilor, asupra prietinelor și a asupra sătenilor din Valea Lupului.

Lumânarea, ca să răsipească întunericul, își arde ceara. Eleonora Scripcaru lire senzibilă și plăpândă, odată cu lumina ce o strecura în sufletul copiilor și odată cu munca de ridicare a școalei, și-a picurat zi de zi sufletul din sufletul ei și sănătate din trupul ei, până ce s'a sfârșit întocmai ca o lumânare, înainte de a se bucura îndeajuns de rodul muncii sale.

Astăzi, o pânză neagră fâlfâie deasupra școalei și un adânc doliu este în sufletul acelora ce au cunoscut-o.

A rămas un cămin pustiu, un cuib sfărâmat.

O bătrână care nu-și va mai usca ochii și un soț căruia soarta i-a luat tot ce i-a fost mai drag, năruind cu brutale lovituri toată fericirea acestei vieți trecătoare.

Eleonora! în scurtul tău popas în viața, ți-ai făcut cu prisosință datoria. Noi cei care te-am cunoscut, îți vom păstra o frumoasă aducere aminte.

THEODOR VIERU
Directorul Școalei Zahorna Iași

x **Ne mai părăsește un ieșan.**—Consiliul facultății de științi din București a „chemat" în unanimitate, la catedra de astronomie din București, pe d. prof. Popovici, titularul catedrei de astronomie de la facultatea de științi din Iași.

*

D. prof. Popovici s'a pronunțat pentru acceptare.

Pentru catedra d-lui Popovici candidează d-nii Moisil și Plăcinteanu.

*

Tot odată e interesant de arătat că pentru celelalte cinci catedre vacante la facultatea de științi din București vor fi chemați alți eșeni.

S'a prelungit termenul depunerii actelor

la revizuirea cetățeniilor

Ieri a apărut în „Monitorul Oficial" un Decret Regal prin care se prelungește până la 10 Martie 1938, termenul prevăzut de articolul 22 din Decretul Lege privitor la revizuirea cetățeniilor.

Prelungirea este motivată pe faptul că regulamentul decretului de revizuire n'a fost încă întocmit.

Arestarea unui funcționar din Piatra Neamț

care a vrut să sustragă un dosar

Piatra Neamț 12.—Eri s'a produs în localitate o senzațională arestare.

Niculae Gheorghiu, un vechiu funcționar al primăriei, era de aproape trei luni în cercetarea instrucției, imputându-i-se că ar fi iscălit în fals, pe ajutorul de primar Manoliu.

Aseară, ușierul l-a surprins pe Gheorghiu la cabinetul de instrucție, la o oră cu totul nepotrivită și fără să poată justifica prezența sa acolo, ceeace a dat loc la bănuiala că ar fi încercat să sustragă dosarul privitor la reclamația depusă mai de mult împotriva sa.

A fost anunțat imediat d. prim-procuror Mătasă, care a dispus ca Gheorghiu să fie reținut în interesul cercetărilor.

După amiază, d. prim-procuror l-a trimis pe Gheorghiu la cabinetul de instrucție, cu concluziuni de arestare.

Seara, la ora 7, d. jude de instrucție Ghiculescu, a emis mandat de arestare împotriva numitului, ca e a fost dep s la penitenciarul județean, urmând ca mâine să vie pentru confirmare în fața tribunalului.

Arestarea lui Nicolae Gheorghiu a produs senzație în oraș.

Noul repertoriu al Teatrului Național

Viitoarele premiere. Ordinea spectacolelor

Direcția teatrului a fixat următorul repertoriu, pe încă o lună de zile:

Sâmbătă 12 Februarie, premieră, „Zâzania", comedie în 3 acte de Ch. Vildrac, Duminică 13, la matineu „Un om care dă palme vieții", de Octav Dessilă, seara „Zâzania", Marți 15 și Joi 17 „Zâzania".

Sâmbătă 19 „Un om care dă palme vieții", Duminecă 20, la matineu „Zâzania", seara „Un om care dă palme vieții"; Marți 22, premieră, „Schyllock", de W. Shakespeare, Joi 24 și Sâmbătă 26, „Schyllock"; Duminecă 27, la matineu „Zâzania", seara „Schyllock", Marți 1 Martie, premiera, „Plicul", comedie în 3 acte de Liviu Rebreanu; Joi 3 și Sâmbătă 5, „Plicul", Duminică 6, la matineu „Plicul", seara „Shylock, Marți 8 Martie, premieră, „Faguri din munții Vrancei", piesă în 3 acte de d. Traian Gheorghiu, cunoscutul profesor ieșan.

Sistemul abonamentelor la spectacolele Teatrului, încununat de succes

Apelul lansat de direcția teatrului, publicului ieșan s'a bucurat de un frumos succes; în primele două săptămâni s'au plasat abonamente de peste 10,000 lei.

D. Sandu Teleajen, directorul tiatrului, a reînoit apelul prin care ieșenii sunt rugați să-și facă datoria și să susțină Teatrul Național și repertoriul românesc.

Rectificare

In comunicatul teatrului, pe care l-am publicat, și care anunța publicului începerea spectacolelor, s'a strecurat o eroare pe care o rectificăm. Reprezentațiile serale vor începe fix la ora 9, iar cele de la matineu la 3 fix.

x In interesantul articol al d-nei Aglae Pruteanu despre achitarea lui Tonegaru, s'au strecurat foarte multe greșeli de tipar. Nădăjduim că cetitorii au făcut singuri corectările cuvenite.

Blocul Pensionarilor Publici din Iași face cunoscut încetarea din viață a pensionarului

Hariton Gheorghe

Membru al Blocului și înscris la Casa de Deces.

Inmormântarea are loc astăzi Sâmbătă 12 Februarie a. c. ora 2 p. m. Cortegiul va pleca dela locuința defunctului, str. Oancea 42 spre cimitirul Eternitatea.

D-nele și D-nii Pensionari, sunt rugați a lua parte.

CAUT POST Administrator moșie. Sunt cu mare experiență în toate ramurile agriculturei și creșterea vitelor, cu certificate în regulă, de 47 ani, căsătorit fără copii. A se adresa la d. Gheorghe Pavel Focșani str. Bul. Carol 45.

VÂND PIANO în bună stare, marca „Büssendorfer" Uzinei 20.

DE INCHIRIAT apartament mobilat, holl, salon, dormitor, bae, serviciu complect separat București, Dionisie No. 38 etaj I. Telef. 29377.

PIERDUT buletinul biroului populației Iași sub No. 130 | 1921 pe numele de Avram David Moisă din str. Hotin No. 19. Il declar nul.

PIERDUT Buletinul Populației Iași, sub No. 15120 | 1921 pe numele de Ita Marcu Maier din str. I. C. Brătianu 14 | 12.
Acest buletin il declar nul.

GRIPA
cu tot convoiul ei de neajunsuri: dureri de cap, de spate, de piept, febră, tulburări nervoase, trebue combătută cu un medicament care să fie antinevralgic, să coboare temperatura și să calmeze nervii; aceste calități le are numai
NEVRALGINE JURIST

Act de mulțumire

Subsemnata Maria Tanasă aduc viile mele mulțumiri Blocului Pensionarilor Publici Iași pentru modul cum mi s'a plătit ajutorul de înmormântare în sumă de 6876 lei pentru defunctul meu unchi Hariton Gheorghe.

Maria Tănasă

RAME
INCADRĂRI DE TABLOURI ARTISTICE CONVENABILE
— COMANDAȚI LA — MAGAZINUL DE GALANTERIE
BONCESCU
Str. Lăpușneanu 17
Comenzile se efectuează în atelierele HUSTIUC

Azi la SCALA
MARIE BELL
CHARLES VANEL
PIERRE RICH. WILLM
într'un film de J. Feyder
Jocul — cu — moartea — ȘI — Ernst Verebes Irene Agay
într'o comedie superbă
Călătorie de nuntă
cu 50 la sută reducere

CINEMA „TRIANON"
Ultimele 2 zile
Gigantica realizare
Farmecul Bohemei
cu Martha Eggerth, Jan Kiepura, Theo Lingen, P. Kemp
Al doilea film
Patrula de noapte
cu câinele polițist RIN TIN TIN
Luni 14 Februarie
vom revedea pe celebra campioană olimpică din filmul „Prințesa patinajului"
Sonia Henie
alături de cel mai frumos actor al lumii
TYRONE POWER
în filmul de mare montare
Floarea de ghiață
și filmul senzațiilor tari
BORNEO

ULTIMA ORA

Manifestul guvernului către ţară

Bucureşti 12.—Membrii noului guvern au asistat eri la ora 12, la un serviciu divin la Patriarhie.

A urmat apoi un consiliu de miniştri în palatul patriarhal sub preşedinţia S. S. Patriarhul Miron.

Au participat toţi membrii guvernului, afară de d-nii Mareşal Averescu, gen. Văitoianu şi G. G. Mironescu.

S'a citit manifestul guvernului către ţară, care va fi placardat astăzi.

Manifestul către ţară

Manifestul guvernului către ţară, începe astfel:

„Prin Inalta Încredere a M. S. Regelui, am luat azi frânele guvernului.

Vom face tot ce ne vor îngădui puterile noastre spre a realiza cele ce suntem chemaţi a îndeplini.

Programul nostru are ca bază:

Reformele constituţionale

1) Înfăptuirea reformelor constituţionale, menite să îndrumeze desvoltarea neamului în raport cu nevoile actuale, să asigure opera de reînoire a poporului român şi să ridice la un nivel etnic superior în toate ramurile vieţii publice.

Promovarea elementului românesc

2) Promovarea idei naţionale va domina în toată domeniile vieţei de stat, asigurând neamului românesc locul ce se cuvine acelor ce au creat cu jertfe România de eri şi de azi, ţinând seamă de principiul echităţii.

3) Repararea nedreptăţilor pe toate tărâmurile, faţă de elementul românesc dominant, fără acte de nedreptate faţă de vechile minorităţi conlocuitoare.

Reexaminarea cetăţeniilor

4) Reexaminarea cetăţeniilor de după războiu şi acele făcute în mod fraudulos, în paguba intereselor României.

Această reexaminare a cetăţeniilor de după războiu va îngădui o înviorare economică a elementului românesc.

Organizarea plecării din ţară a elementelor străine, care decurând aşezate în ţară, vatămă şi stârbeşte caracterul nostru etnic românesc.

Elementul românesc se simte străin şi strâmtorat în casa sa proprie; şi tocmai de aceia arată în toate părţile nemulţumiri pline de îngrijorare.

In chestia evreiască

România va colabora pe bază de acorduri internaţionale, cu alte state care au un procent de populaţie evreiască, ajutând-o să-şi găsească patria, pe care ea însăşi declară că o doreşte.

Despoliticianizarea vieţii de stat

In restul manifestului se preconizează despoliticianizarea radicală a tuturor aşezămintelor de stat; întronarea cinstei şi a respectului pentru banul public; ridicarea, întărirea şi întărirea clasei ţărăneşti şi a celei muncitoare; menţinerea echilibrului bugetar şi apărarea monedei naţionale; o nouă râuduire fiscală; punerea în mişcare a tuturor resorturilor de energie, pentru înfăptuirea marelui program de sporire a producţiei; curmarea luptelor de dezbinaro, de ură şi aţâţare; desăvârşirea operei de înzestrare şi întărire a armatei; asigurarea ordinei; menţinerea politicei externe tradiţionale şi încetarea luptelor lăuntrice.

Revocarea comisiilor interimare

D. Armand Călinescu, ministrul internelor, a semnat eri dimineaţă decizia pentru revocarea tuturor comisiilor interimare rurale, municipale şi judeţene.

Notarii şi secretarii comunali au fost însărcinaţi cu conducerea provizorie a administraţiilor respective.

Revocarea alegerilor şi returnarea fondurilor

Ministrul de interne a mai semnat decizia de revocarea alegerilor administrative din întreaga ţară.

In urma acestei deciziuni toate operaţiunile care erau în legătură cu aceste alegeri încetează.

Decizia mai prevede că fondurile acordate de ministerul de interne în vederea cheltuelilor necesare efectuării alegerilor, trebue să fie depuse la administraţiile financiare iar recipisele vor fi înaintate ministerului de interne.

Revocarea mişcării de personal

Incepând de eri, încetează toate detaşările şi transferările funcţionarilor administrativi şi poliţieneşti, cari vor trece îndată toţi la posturile lor.

Noile comisii interimare

D. Armand Călinescu ministrul internelor, a dat dispoziţii ca în comunele rurale pretorii să convoace obştea statului, care să desemneze trei gospodari cinstiţi, cari n'au luat parte la lupte politice, spre a forma comisiile interimare.

In ceeace conducătorii comisiilor interimare vor fi desemnaţi dintre cetăţeni cu prestigiu şi autoritate morală, de preferinţă foşti aleşi sau funcţionari superiori.

Primăriile de sectoare din Bucureşti vor fi conduse de patru inspectori generali administrativi.

Instalarea noilor miniştri

In cursul zilei de eri s'a făcut instalarea noilor titulari la departamentele agriculturii, muncii, lucrărilor publice, industrie şi comerţ, justiţie, sănătăţii şi finanţe.

Astăzi dimineaţă, la ora 10 a avut loc instalarea d-lui V. Iamandi la ministerul educaţiei naţionale; iar la ora 11 la departamentul cultelor.

Dl. V. Iamandi la Iaşi

Astă seară, dl. Victor Iamandi pleacă la Iaşi, unde va rămâne până Marţi.

La reîntoarcere, d-sa va proceda la numirea secretarilor generali la cele două ministere.

Consfătuire la Patriarhie

S. Sa Patriarhul Miron Cristea preşedintele consiliului, a avut eri o consfătuire cu d-nii dr. Angelescu şi Victor Iamandi.

S'au examinat nevoile urgente ale şcoalelor româneşti.

Gestul d-lui N. Iorga

Dl. prof. N. Iorga a anunţat preşedinţia consiliului că d-sa renunţă la salarul de ministru, ca şi la îndemnizaţiile de reprezentare.

De asemenea d-sa a refuzat să folosească automobilul ministerial ce i s'a trimis.

Atitudinea partideler faţă de noul guvern

Comunicatul partidului liberal

Fruntaşii liberali, au avut o consfătuire imediat după constituirea noului guvern.

La sfârşit s'a dat următorul comunicat:

„Având în vedere pericolul care ameninţă ţara noastră prin anarhia creiată de agitaţiile demagogice din ultimul timp, partidul naţional-liberal, conştient de marele său rol în vremurile grele prin care a trecut România, înţelege să nu stânjenească întru nimic acţiunea noului guvern al M. S. Regelui, pentru liniştirea ţării şi restabilirea ordinei în stat,

Strânşi uniţi în jurul Tronului, partidul naţional-liberal asigură pe M. S. Regele de întregul său devotament.

Conducerea partidului naţional-liberal ţine să lămurească totodată, că membrii săi cari participă în guvernul prezidat de I. P. S. S. Patriarhul, o fac în calitate de foşti sfetnici ai tronului, iar nu ca reprezentanţi ai partidului naţional-liberal".

Dl. Dinu Brătianu

a cerut să fie proclamat senator de drept

Joi a fost primită la Inalta Curte de casaţie, o cerere a d-lui Dinu Brătianu, care cere a fi proclamat senator de drept, întru cât a fost ales membru în zece legislaturi. In conformitate cu punctul de vedere al Curţei de Casaţie, cererea d-lui Dinu Brătianu urmează să fie admisă.

Ştiri poliţieneşti

Moarte subită. — Săteanul Constantin Prodan din com. Hlpiceni jud. Iaşi, pe când era condus la gară, a încetat din viaţă pe peron.

Prodan ieşise din spitalul de boli mintale „Socola" unde se constatase că nu mai are leac.

Accident de tramvai.— A fost transportat la spitalul israelit căruţaşul Bădică Ioan din serviciul Municipiului Iaşi. Acesta pe când ieşea cu căruţa din gangul caselor din str. Anastase Panu No. 22, a fost izbit de vagonul de tramvai No. 49 condus de manipulantul cu No. 5, care l-a lovit la cap.

Furturi.—La cerinţa d-lui Gh. Matei din Calea Gălăţii No. 61, au fost conduşi la poliţie Macovei Gh. din str. Sălcilor No. 8 şi femeea Ecat. Clochină din Calea Gălăţii, care au furat mai multe lucruri casnice.

— Răufăcători, prin spargerea unei magazii au furat nişte păsări dela d. Gh. Tempovici din Şos. Naţională No. 72.

Copil vagabond. — A fost condusă la comisia 3-a fetiţa Leca Meer în etate de 4 ani, găsită pe stradă rătăcind.

Agresiune. — A fost transportat la spitalul israelit Ivanciuc Dănilă Topcianu din str. Fericirii No. 7. Acesta, pe când se afla în localul de cârciumă Aizicovici din str. Anastasie Panu No. 21, a fost lovit în cap cu un sifon de către măcelarul Vasile Alexandrescu. REP.

x Laboratorul de analize medicale, chimice şi microscopice Dr. Ratianu autorizat de Min. Săn. Publice, execută analize complecte de urină, spute, secreţiuni, etc. precum şi orice analize ce interesează industria, comerţul şi higiena alimentară Iaşi, Cuza Vodă 83.

Spitalul „Izolarea" Iaşi"

ANUNŢ

Se aduce la cunoştinţa celor interesaţi că pe ziua de 22 Februarie 1938, ora 10 a. m. se va ţine a II-a licitaţie pentru aprovizionarea acestui spital cu articole de coloniale şi mărunţişuri necesare pe timp de un an, hrănirei bolnavilor.

Condiţiunile şi caetul de sarcini cum şi tabloul de cantităţi se pot vedea în fiecare zi de lucru la cancelaria Adţiei între orele 10—13 a. m.

Toate taxele de publicaţie le va suporta furnizorul adjudecatar.

Medic Primar Director,
Prof. Dr. Bălteanu

Urgent şi ireproşabil
execută orice fel de fotografii
cunoscutul atelier fotografic
„MIMOSA"
STR. CUZA VODĂ 7
Fotografii p. legitimaţii se execută în câteva ore

Deces

Bucureşti 12.—Astă noapte a încetat din viaţă doctorul Crainic, dentistul Curţii noastre Regale.

Mare incendiu la Slatina

Slatina 12. — Un puternic incendiu a isbucnit la atelierul d-lui C. Georgescu din str. Alex. Iliescu.

Focul s'a întins asupra imobilelor vecine, cuprinzând întreg cartierul.

S'au cerut ajutoare la pompierii din Bucureşti şi Craiova.

Azi dimineaţă focul încă nu fusese localizat.

Informaţiuni

x Ni se atrage atenţiunea că din ordinul conducerii Uzinelor, controlorii de la tramvaye refuză primirea monedelor de 250 lei. Cum plata salariilor şi soldelor s'a făcut numai cu monede a 250 lei— ar fi de dorit ca Direcţia Uzinelor să revoace grabnic ordinul dat.

x Mâine, Duminică 13 Februarie a. c. se împlineşte un an dela moartea legionarilor Moţa şi Marin.

Cu această ocazie, organizaţie de Iaşi a partidului „Totul pentru ţară", va ţine o şedinţă de comemorare.

x Duminică 13 Febr. 1938, la orele 12, d. August Scriban va ţine în sala eparhială din Chişinău o conferenţă despre „Influenţa rusească" asupra celei româneşti.

x In cadrul ciclului de conferinţe religioase organizate la Mitropolia Moldovei, după serviciul religios de mâine, va vorbi părintele diacon Ilie Gheorghiţă despre parabola vameşului şi a Fareseului.

x In legătură cu o informaţie anterioară, dl. Toni Irimescu, preşedintele Ligei locale de foot-ball, ne roagă să arătăm că în ultima şedinţă a Ligei, nu s'a hotărât excluderea arbitrilor evrei.

S'a propus aceasta de către un membru al Ligei, dar propunerea n'a fost admisă.

x A fi frumoasă şi atrăgătoare este problema ce rezolvă Crema Miraculoasă. Această minunată cremă distruge petele şi coşurile de pe obraz, albeşte şi catifelează pielea dându-i un parfum delicios. Depozit Farmacia Dr. Ratianu Str. Cuza Vodă 83.

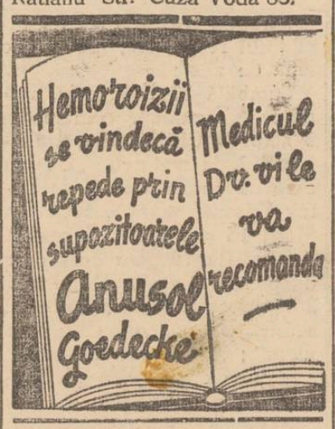

PIERDUT Buletinul Populaţiei Iaşi pe numele de Vasile Gaencu din str. Ţicăul de jos No. 31.

Acest buletin se declară nul.

x Căsătoria din dragoste a tânărului monarh Farouk al Egiptului, cu toată ampioarea ce-a atras atenţiunea lumii întregi, poate fi urmărită în jurnalul „Paramount" ce rulează de azi la „Scala", odată cu „Jocul cu moartea" şi „Călătorie de nuntă cu 50% reducere".

Cumpăr aur de bijuterii Briliante, antichităţi. Vindeţi bine
Brătianu 89
Mergeţi bine No.

ORA 12

Dl. Tătărescu va vizita capitalele europene

Bucureşti 12 — Ziarul „Informaţia" anunţă că dl. Tătărescu, ministru nostru de externe, va întreprinde încurând un voiaj diplomatic în principalele centre europene.

Primarul Capitalei

Bucureşti 12.—Dl. Iulian Peter, inspector general administrativ, a fost delegat primar general al Capitalei.

Inviorare la Bursă

Bucureşti 12.—In cursul dimineţii s'a observat o înviorare la bursă.

Leul se află în urcare. Napoleonul de aur a scăzut dela 1420 la 1310 lei.

Corp special de jandarmi

Bucureşti 12.— Ziarele anunţă că se va crea un corp jandarmeresc de elită.

In viitorul buget se vor prevedea fondurile necesare.

Lansarea unui vapor romînesc

Buc. 12.—La un şantier olandez, în prezenţa delegaţilor români, a fost lansat vaporul „Transilvania", al Serviciului maritim român. Lansarea s'a făcut în cele mai bune condiţii.

Un consiliu internaţional al Bisericilor

Londra 12.—In cursul lunei Mai se va ţine în Olanda un mare congres al Bisericilor de pretutindeni. Scopul este de a se constitui un consiliu internaţional al tuturor Bisericilor, în vederea unei unificări religioase.

A revenit iarnă

Bucureşti 12. — In regiunea de munte a Munteniei ninge. La Predeal, zăpada a atins jumătate de metru.

Sinuciderea unei doamne

Hotin 12.—O impresionantă sinucidere s'a produs în localitate. D-ra Velicica Grostacu s'a sinucis prin asfixie cu mangal din cauză că a fost părăsită de iubitul ei un inginer.

Un împrumut englez pentru Franţa

Londra 12.—In cercurile londoneze se afirmă că Anglia va acorda un mare împrumut Franţei.

Această veste a făcut ca francul francez să urce la bursele din Londra şi Paris.

Prăbuşirea unui avion

Berlin 12 — Uriaşul avion V.90 care putea transporta 45 de călători, s'a prăbuşit eri, în apropiere de oraşul Dessan.

Din fericire, în avion nu se aflau decât 5 pasageri. Sunt 3 morţi şi 2 răniţi.

x Eroismul, tragedia, mizeriile, sfârşitul legionarilor din Africa, ne sunt redate cu toată veracitatea în drama pe care Pierre Richard Wilm o trăeşte în filmul de intensă acţiune „Jocul cu moartea" ce rulează azi la „Scala".

GALOŞI şi ŞOŞONI
CHILIPIR
de la 120 lei perechea
LA DESFACEREA
DIN STR. ANAST. PANU 56
vis-a-vis de Biserica Sf. Nicola

S'a amânat
spectacolul Teatru de Copii
pentru Duminică 20 Februarie în aceleaşi condiţiuni. Biletele sunt valabile.

Apel către agricultori
Aprovizionaţi-vă cu încredere pentru însămânţările terenurilor Dv. cu seminţe selecţionate de zarzavaturi, furaje şi flori de calitate superioară de cea mai sigură casă de semincerie din Moldova
ALTER MICHEL
IAŞI — PIAŢA HALEI 15—17 Telefon 1478
Catalog gratuit la cerere.

Mâine Duminică la TRIANON
Matineuri populare
dela ora 12 a. m.
CU PREŢURI REDUSE
Seară Galeria

ANUL XXXIV No. 9260

1 LEU

MARȚI 15 FEBRUARIE 1938

ABONAMENTE:
Lei 350. . . . . pe un an
„ 180. . . . . . „ 6 luni
„ 90. . . . . . „ 3 luni
„ 35. . . . . . „ 1 lună
„ 1500. . . Instituții publice

Atelierele tipografice „Opinia"
IAȘI STR. LAPUȘNEANU 37

OPINIA

Ziar popular cotidian

BIBLIOTECA UNIVERSITĂȚII -IAȘI-

TELEFOANE
Redacția . . . . No. 1298
Administrația . . „ 1299
Serv. de noapte red. „ 1436
„ admin. . „ 1567

Redacția și Administrația
IAȘI STR. LAPUȘNEANU 37
Director: C. G. GHIULEA

Rezultat inevitabil

In ultimii 20 de ani, și din an în an mai mult, viața noastră publică se încovoiase sub teroarea electoralului.

Sufragiul universal, acordat într'un avânt de curată generozitate, era scomptat ca un mijloc de înălțare cetățenească a maselor. Dar speranțele n'au fost împlinite.

Se pare că nici materialul nostru uman nu era la înălțimea reformei; dar nici politicianii n'au avut grijă să îndrumeze practica votului într'un chip fericit. Dimpotrivă.

Politica și agentura de sector deveniseră o meserie. Zeci de mii de oameni n'aveau ocupații productive; ci trăiau ca paraziți al electoralului. Intreținerea acestor paraziți apăsa greu peumerii contribuabililor, dezorganiza bugetele și împiedeca realizarea operelor de interes general.

In plus, demagogia electorală apucase pe un drum care ducea deadreptul la primejduirea Statului.

S'a atras, în repetate rânduri, atenția partidelor politice, despre greșala pe care o fac, atât în detrimentul țării, cât și în al lor,—ca partide. A fost zadarnic. Socotelile meschine de club au întunecat judecata dreaptă.

Și era fatal să ajungem la situația de azi.

O stavilă dezmățului,—trebuia pusă. O formală de îndreptare trebuia găsită.

Nu cercetăm acuma dacă o soluție e mai bună ca alta, în diversitatea liniilor de procedare; ci vrem să accentuăm că *rezultatul era inevitabil.*

Cetiți ORA ULTIMA

Ochiul britanic în Mediterana

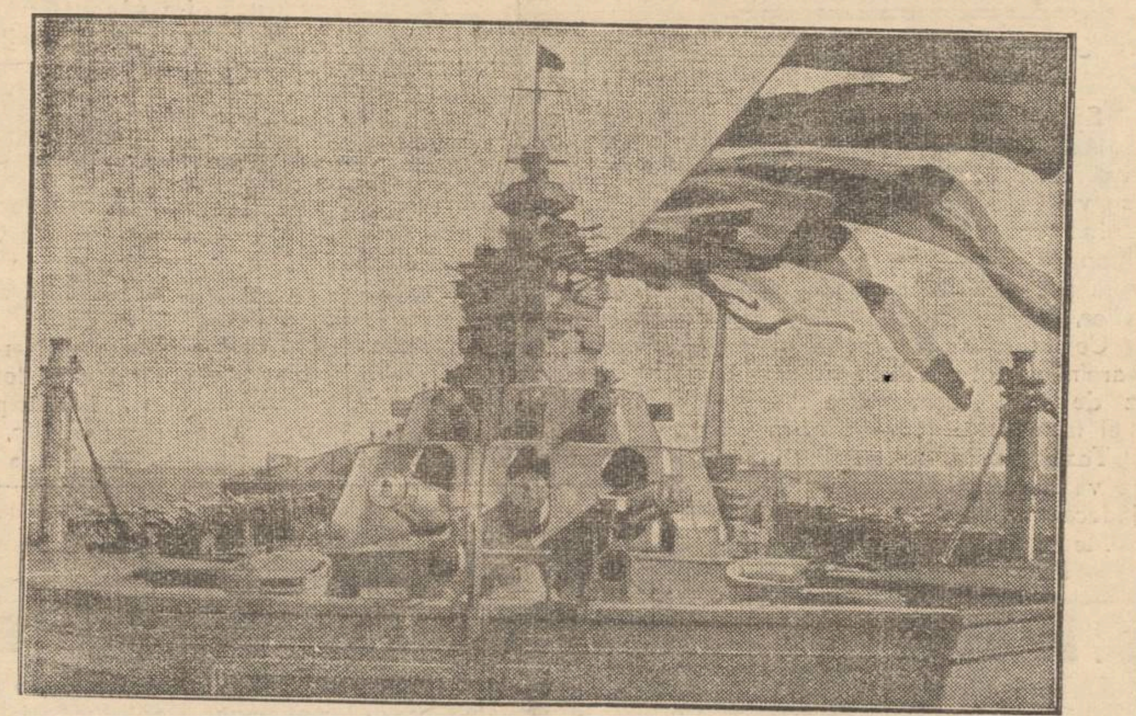

Situația în Mediterana e destul de tulbure. Torpilările misterioase menţin încordare între Anglia și guvernul naționalist spaniol. Și nici tocmai bune nu-s raporturile anglo-italiene.

Escadra britanică de control în Mediterana a fost întărită cu uriașul cuirasat „Nelson" (în clișeu), ale cărui tunuri privesc ca niște „ochi" înfioratori!

Cea mai înaltă zidire din lume
Obeliscul dela Washington

Cel mai mare obelisc din lume se găsește la Washington și a fost ridicat în memoria primului președinte al Statelor-Unite. El e construit din zidărie albă de Maryland și are o înălțime de 555 de picioare, fiind cea mai înaltă construcție de zid din lume. (Turlele catedralei din Colonia n'au de cât 511 picioare).

Obeliscul din Washington a fost început în anul 1848, dar construcția a fost întreruptă în 1855. Apoi a fost reluată în anul 1877 și monumentul a fost terminat în 1884.

Zidurile au o grosime de 15 picioare la bază și de 36 centimetri la vârf.

Acoperișul în formă de piramidă, e înalt de 55 de picioare și e făcut din aluminiu.

Marele monument e pus la dispoziția publicului, având o scară interioară de 900 de trepte. Trebue vre-o jumătate de oră spre a le urca. Dar mai e și un ascensor, care duce pe vizitatori până în vârful obeliscului în opt minute și care face această ascensiune la fiecare jumătate de ceas. Pe pereții interiori sunt încrustate plăci de piatră, donate de diferite state și corporații.

Din vârful obeliscului se poate vedea splendida panoramă a orașului și a localităților din jur.

Intregul monument a costat 200 milioane lei.

Ceva despre limbă, ortografie și punctuație
Cu prilejul unei înștiințări a Facultății de Litere

Fără a mai face vre-o introducere, dăm mai jos următoarea „*Inștiințare*", afișată la Facultatea de Litere și Filosofie din Iași, în urma dispoziției d-lui Decan Iorgu Iordan:

„*Constatând că cererile de tot felul care se adresează Decanatului sânt, cele mai multe scrise într'o limbă și cu o ortografie și punctuație mai prejos de orice critică, chiar dacă autorii lor n'ar fi studenți la „Litere", se aduce la cunoștința celor interesați că Dl. Decan se va vedea silit să nu le ia în considerație, oricât de întemeiat ar fi obiectul lor*".

Secretariatul

7. II—1938

Ca să ajungi la asemenea constatări și dispoziții, însamnă că răul e mare.

Dar faptul merită atenție și din alt punct de vedere, cu mult mai serios și mai grav pentru cultura noastră. Căci te întrebi: dacă nici studenții — elita intelectuală a țării, cum se zice—n'au ajuns încă să scrie corect românește, atunci dela cine să te aștepți să scrie corect? Și constatarea nu se oprește aici. Acești studenți vor fi mâne profesori, magistrați, doctori, etc., și, fără îndoială, că nu vor mai învăța „la bătrânețe" ceea ce le-a scăpat de pe băncile școlii.

Dar ceea ce spun aici nu-i simplă teorie. Cunosc destule cazuri, ce ne-ar putea servi minunat ca exemple.

Nu demult, un demnitar superior din această Rominie, luând o anumită dispoziție, se adresa categoric supușilor săi, printr'un „ve-ți pleca" în fața căruia respectivii cetățeni stăteau aiuriți și cu căciulile în mână.

Altădată, un director de gazetă impunea guvernului respectiv un „*Răspunde-ți!!!*" de-a mai mare dragul să-l privești.

Să nu mai vorbim de limba și ortografia firmelor, care fac o impresie din cele mai detestabile.

Hotărârea Decanului de la „Litere" ar trebui imitată de toate decanatele. Mai mult: ar trebui imitată de toate direcțiile de instituții de orice natură. Și-ar trebui, cred. să existe comisii speciale, pe lângă toate primăriile sau prefecturile din țară, care să cenzureze greșelile de limbă, punctuație și ortografie a firmelor și reclamelor. Oare Ministerul Educației Naționale nu s'ar putea ocupa, între altele, și de această problemă? Căci numai așa s'ar evita hohotul de râs al puștanilor din școala primară, când ar mai trece pe lângă „*Desfacerea de vinurii*" de pe strada Arcu.

Numai așa, când profesorii de Limba Română ar sublinia cu roș numele lui *Vasile Alexandri*, scris cu **x**, n'ar mai putea elevii să-i replice că tot așa e scrisă și firma depe strada pe care o denumește.

Și numai așa rîmătorii din Piața Halei n'ar mai avea dece să grohăiască indignați cu râturile ridicate spre reclama aplicată cu litere enorme pe firma chioșcului de atelier fotografic, care țipă strident:

„*Fotografiațivă la vultur*".

Desigur!

Dar cine să ia asemenea hotărâri eroice, când mulți demnitari înalți și chiar ziariști is în permanent conflict cu limba românească și cu ortografia ?..

D. FLOREA-RARIȘTE

Noua asociație a meșteșugarilor

In urma inițiativei câtorva meșteșugari, în frunte cu d. Neculai Dimitriu, s'a pus bazele unei asociații meșteșugărești sub denumirea „Asociația Generală a meseriașilor patroni și lucrători români creștini".

Această asociație este organizată pe bresle, având ca scop ridicarea niveelului moral și material al meșteșugarilor și acțiune sistematică pentru organizarea lor din punct de vedere profesional.

Totodată se va pune bazele unei biblioteci, ținându-se săptămânal conferințe instructive:

Ca președinte al asociației a fost desemnat domnul Neculai Dimitriu; vice-președinte d-nii Dumitru N. Gafencu și Ruși Arthur; secretar general d. Mihai Indirjoschi; și casier d. Ioan Balan.

Membrii în consiliu au fost aleși d-nii: Gh. Simionescu, N. Teodorescu, Vilhelm Brener, Ioan Pandelea, V-le Vrânceanu, Vladimir Ciuruc, Mihail Veber, C-tin Iacobescu, Sandu Auslingher, Iosef Vițingher, Neculai Codreanu, Gh. Ionescu, Gh. Vargă, Șt. Petrescu, C-tin Negrea, C. Sentenhafer, Artenie Săvulescu, Haralamb Iftimie, Ilie Lohan, D-tru Zastavnicu și Victo Meisner.

Zilele acestea va avea loc prima ședință de consiliu.

st.

DIPLOMATUL DISPĂRUT

Cercetările continuă în jurul dispariției d-lui Butenko, însărcinat de afaceri al Rusiei la București.

Până acum însă, misterul acestei dispariții n'a putut fi lămurit. Fotografia de mai sus îl înfățișează de dispărut alături de dl. Ostrovschi, fostul ministru al Sovietelor la București.

Din toată lumea

Ce-a fost în realitate

Știrile după care s'ar fi produs mișcări de stradă în Germania, nu se confirmă.

Singurul lucru real este că, încă de la începutul lunei Ianuarie, s'a descoperit în Germania o asociație secretă al cărei scop era lupta împotriva regimului național-socialist. Asociația cuprindea ofițeri superiori nemulțumiți; și de doi ani avea la dispoziție automobile pe care erau montate aparate de radio-emisiune, pentru propagandă în țara.

Totul era atât de ingenios organizat în cât nici una dintre aceste mașini nu a putut fi capturată.

In noaptea de 2 spre 3 Ianuarie, membrii asociației s'au întrunit într'o casă din Berlin situată la o mică distanță de palatul prezidențial. Și atunci totul a fost descoperit.

Altceva, nu-i nimic.

Un han minuscul

De curând a fost scos la licitație cel mai mic han din lume.

El se găsește la Godmanstone în Anglia, și de o sută de ani este vizitat de excursioniști.

Hanul este denumit „La Fierar" și a fost construit acum patru sute de ani. Casa este foarte mică, astfel că un om nu prea înalt, poate să ajungă cu mâna pe acoperiș.

Căsuța este foarte dărăpănată și s'ar fi prăbușit de mult, dacă nu ar fi fost sprijinită de o salcie.

Cel mai mic han din lume mai este și astăzi vizitat de numeroși excursioniști, și a fost vândut de curând pentru suma de 30.000 silingi.

La aniversarea d-lui Roosevelt

Cu prilejul împlinirii vristei de 56 ani, președintele Roosevelt a primit peste 170,000 scrisori de felicitare. Fiecare plic cuprinde și câte o contribuție de 10 sau 25 cenți pentru fondul de combatere a paraliziei infantile.

In aceași zi au fost organizate în diferitele orașe ale Statelor Unite mai bine de 15.000 baluri și dineuri, în scop de binefacere, încasările fiind destinate „Fundației naționale pentru paralizia infantilă", înființată anul trecut de Președintele Roosevelt.

La marele bal organizat la Washington au participat și câteva stele cinematografice americane.

Se știe că președintele Roosevelt a suferit în tinerețe de paralizie infantilă. In ziua aniversării sale președintele Statelor Unite a adresat poporului american un mesaj radiodifuzat, îndemnându-și compatrioții să participe la marea acțiune pentru combaterea acestei boale.

Animal inteligent

In Laponia la Arvdsjaurd, un ren sălbatec intră în sat și — lucru puțin obișnuit — lăsă oamenii să se apropie de el. Un jandarm uitându-se mai de aproape și văzând că renul avea la gât un abces destul de mare, chemă veterinarul.

Animalul a îndurat dureroasa operație a deschiderii abcesului și curățirii ranei, fără să miște. Dar imediat după aceia a fugit îndărăt în pădure.

Tocmai când jandarmul credea că a făcut rost de-un ren voinic pentru sanie.

Familia și societatea
O caldă pledoarie în favoarea femeii

de Elena Constantineanu
învățătoare

Intr'o conferință recentă, Dl. Prof. dr. Petruș Niculescu a vorbit de Criza matrimonială, găsind-o, ca prima și par'că singura vinovată,—pe femeie. Ne pare rău că Domnia-Sa a tratat doar despre divorsul consfințit de lege, care în țara noastră nu este încă o problemă care să nu îngrijoreze; nu suntem încă atât de... sus pe scara civilizației.

Ceeace ne înspăimântă însă și care e punctul de pornire spre divorsul legal, e *divorsul sufletesc* care există în 99 la sută din familii, oricât ne-am ascunde după degete și oricât am căuta să ne înșelăm cu vorbe și speranțe. Pentru înlăturarea cauzelor ce aduc acest divors trebuiesc unite toate puterile oamenilor de bine ai țării, care, neîntinați de patima bunei stări materiale de o clipă, știu să privească dincolo de generații, în negura viitorului.

Fac aceste observații—deși cam târziu—pentrucă nimeni din auditori, mai autorizați, n'a căutat să destrame vălul de vinovăție ce Dl. Prof. l-a aruncat asupra femeilor.

Ceeace preconizează Domnia-Sa sunt doar paleative și poate nici atât,—să-mi îngăduie să o spun și să mă ierte că o spun cu glas tare.

Ca om de știință ce este, îl rog să mă creadă că ținta mea nu este să supăr pe cineva, ci doar să-mi spun sincer părerea într'o chestiune care mă privește îndeaproape dacă nu pentru mine direct,—cel puțin pentru copiii mei și pentru atâtea milioane de suflete care așteaptă salvarea dela înțelepciunea oamenilor de înălțimea morală a d-lui prof.

Domnia-Sa a făcut o constatare vrednică de luat în seamă—într'un articol următor conferinței, ne-a spus că aparține Institutului de Psihologie din Princetoum—că atât poligamia cât și poliandria, în sensul succesiunii, nu al simultaneității, sunt cerințe absolut naturale și ca urmare legile impuse de societate, adică de bărbați, și de conveniențele sociale, sunt greșite.

De sigur: „orice suflet generos a visat o căsătorie care de acord cu respectul pentru noi și persoana iubită, să înceapă prin dragoste și să se confunde cu ea până în momentul divorsului inevitabil—moartea".... cum spune dl. Tarhon.

Dar acest deziderat rămîne vis și vis va muri atâta vreme cât legile nu va urma glasul naturii. Natura nu are scrupule; ea pedepsește orice abatere dela regulile ei. Realitatea dă dreptate de cauză constatării Institutului din Princetown.

In actuala formă a familiei—monogamia—formă consfințită legal doar pentru sexul slab, femeia pășește pragul căsătoriei ca inferioară soțului ei. Legile laice cât și cele bisericești o decretează inferioară barbatului și ca urmare implicită, femeia, oricare ar fi ea, în mod instinctiv, se pune în gardă. Dacă legile o înjosesc, viclenia și — armă puternică a celor slabi și oprimați—o va ajuta și din sclavă va deveni suverană; dar ca orice suveranitate manifestată din umbră, domnia ei va fi dăunătoare atât familiei, în mijlocul căreia se exercită, cât și societății unde ea își spune cuvântul, pornit în majoritatea cazurilor din ambiție și ură—prin glasul barbatului. Atât timp cât ea va fi ținută să-și arate puterea numai din mijlocul „sanctuarului", influența ei va fi, dacă nu nefastă cel puțin deshonorantă pentru cel ce o primește.

Istoria ne dă destule exemple; curtezanele au dus pe regi și statul lor la ruină.

Apărându-se, femeia se răzbună în mod nedemn dar echivalent cu umilința ei; și dacă bărbatul își pleacă grumazul, mulțumindu-se cu iluzia de stăpân, căsătoria va continua; de nu... divorsul. Puțini sunt însă aceia cari recurg la divors numai din acest motiv; mulți continuă viața ca oameni căsătoriți și se mângâie cât și cum pot, înafara căsniciei. Și iată adulterul care va adânci prăpastia dintre soți, spre nefericirea copiilor. Vor fi și excepții, dar numai atunci când ambii sunt destul de înțelegători spre a respecta individualitatea celuilalt, sau când, fiind prea ocupați, nu vor mai da răgaz instinctului natural de variație de a se manifesta.

Vai însă de femeia care, privind în soțul ei un tovarăș, se va purta în consecință bizuindu-se pe inteligența și drepturile ei de om, îndepărtând viclenia ca ceva nedemn de rolul ei;—ea va fi o victimă pentru tot restul vieții. Aici este adusă femeia de legile în vigoare: ori să domnească prin șarlătănie, ori să fie o victimă dacă își respectă demnitatea ei de om, necoborându-se la lingușiri de slugă.

Familia cum este azi, nu este decât un compromis și nu știu dacă este mai ar unul la mie care să fie fericit în acest compromis, căci trebuie s'o recunoaștem: oricare ar fi dictatorul real al familiei, dictatura nu aduce fericirea.

După cum se petrec lucrurile în familie, la fel și în societate. Mulți și-au pus problema: Cari sunt cauzele ce aduc falimentul căsniciei? Puțini au răspuns și mai puțini sunt acei cari au fost luați în serios. Se spune și se cântă pe toate tonurile: „Locul femeii este în cămin!"

Eu voiu completa: Locul femeii este în cămin și anume în căminul mic familia, și în căminul mare societatea. Dacă ea își îndeplinește numai unul din aceste două obligații, misiunea ei este incompleet, va aduce rezultate falimentare.

(Continuarea în pagina 2-a)

CINEMA SIDOLI -- DE AZI LUNI 14 FEBRUARIE

va prezenta cel mai mare film francez de spionaj

CRIMA DIN LINIA MAGINOT

Formidabilul succes care a rulat 8 săptămâni la marele Cinema Aro din Capitală. O realizare polițistă și de spionaj pusă în scenă de Felix Gandera după romanul lui Pierre Nord — cu fruntașii ecranului francez

VERA KORENE și VICTOR FRANCEN

AL DOILEA FILM — SPIRITUALA COMEDIE

Donogo-Tonka cu Anny Ondra

În urma cererei onor clientelei noastre

Săptămâna albă

CU PREȚURI FOARTE REDUSE

La mag. N. Angelescu & Co.

Succesorii firmei Luca P. Niculescu

S'A PRELUNGIT INCA CU 6 ZILE

începând de Luni 14 Februarie 1938

x Doamna Nastasia Rohr din str. Carol 42, a reclamat parchetului pe d. Berman Elișcu din str. Curelari 14 pentrucă i-a vândut un vas cu vin, și refuză a-l achita.

In chestiunea conducerii Spiridoniei

Cum este firesc, guvernul actual alcătuit mai presus de partide, va face la instituțiile publice numai operă gospodărească, —fără nici o preocupare politică. In acest scop, conducătorii instituțiilor vor fi persoane în afară de partide.

O astfel de persoană, competentă și devotată, se și află la Epitropia Sf. Spiridon. E colegul nostru d. Rudolf Suțu. D-sa a fost numit la Spiridonie, ca descendent al donatorilor și om rutinat în administrarea acestui așezământ N'a fost și nu este om de partid (n'a făcut parte din partidul național-creștin).

Ar fi deci normal ca d. Suțu să rămâe în postul de epitrop, ca o garanție de competință și continuitate în administrarea marelui așezământ moldovenesc.

Credem că noul guvern va ține socoteală de această situație și va menține pe d. Suțu la conducerea Spiridoniei.

TYP

Purgativ neîntrecut

Spitalul „Izolarea" Iași

ANUNȚ

Se aduce la cunoștința celor interesați că pe ziua de 22 Februarie 1938, ora 11 a. m. se va ține licitație la acest spital pentru aprovizionarea pe timp de un an cu carne de vită necesară hrănirei bolnavilor.

Condițiunile și caetul de sarcini se pot vedea în fiecare zi de lucru la cancelaria Adției între orele 10—13 a. m.

Toate taxele de publicație le va suporta furnizorul adjudecatar.

Medic Primar Director,
Prof. Dr. Bălteanu

Inviorarea activității sportive

Sâmbătă a avut loc ședința secției de Educație fizică depe lângă Ateneul popular Tătărași, sub președinția Tony Irimescu.

S'au luat măsuri în ceiace privește promovarea foot-ball-ului, în vederea campionate'or.

De asemenea s'a format o subsecție de box sub conducerea maestrului Benone Ciudin, cum și o sub-secție de Wolley sub conducerea d-lui Ioan Costinescu.

In ceiace privește tineretul școlar s'a hotărât a se forma echipe de elevi, pentru promovarea sportului atletic, echipe conduse de specialiști

Condamnări la Tribunalul militar

Inaintea tribunalului militar al Corpului 4 Armată prezidat de d. colonel Edmond Munteanu au venit spre judecare mai multe procese, dându-se următoarele sentințe:

Soldatul Popovici Dumitru din 6 Vânători, învinuit de crimă prin imprudență, a fost condamnat la 5 ani închisoare și 6000 lei amendă.

Alt proces a fost al lui Morărașu Theodor din Iași și Ana Drăgan din București, învinuiți de ultraj adus cultului dominant; tribunalul i-a condamnat la câte 7 luni închisoare.

Gardianul public Lupu Gheorghe acuzat de ultraj adus d-lui comisar Filip, a fost condamnat la o lună închisoare.

Acuzatul a făcut recurs.

Soldatul Sirman Marcu din regimentul 7 Roșiori, învinuit de fals în acte publice, a fost condamnat la 1 lună închisoare și 1000 lei amendă.

Au mai fost condamnați: Avram Burăh din Iași învinuit de comunism, la 3 luni închisoare; Huțanu Gheorghe și Enache Gh. din 13 Dorobanți pentru scăpare de arestați la 2 luni și 1 lună închisoare; soldatul Tofan Vasile din 13 Dorobanți, pentru dezertare depe un teritoriu din zona stărei de asediu, la 1 an închisoare; soldatul Finta Ludovic din reg. 37 Infanterie învinuit de vindere de efecte militare, la 1 lună închisoare.

Sublt. rez. Sârbu Vlad din 37 Inf. și lt. rez. Mateescu din Cercul de Recrutare Iași, învinuiți de nesupunere la viza livretului, au fost achitați.

REP.

Acțiunea în contencios a artistului Aurel Munteanu a fost respinsă

Curtea de Apel s'a pronunțat eri în acțiunea în contencios făcută de d. Aurel Munteanu actor al Teatrului Național.

D-sa a acționat în contencios Ministerul Cultelor și Artelor, pentru faptul că nu a fost încadrat în personalul societar al teatrului.

Acțiunea a fost respinsă de justiție.

Străjerești

Domnii Comandanți, cu sau fără unitate, fie dela stolurile școlare, fie dela cele extrașcolare și mixte, D-nele și domnișoarele Comandante de la stolurile mixte, sunt rugate în mod stăruitor și pentru ultima dată ca să comunice neapărat la sediul Cohortei din orașul Iași str. Palade No. 3, următoarele:

1. Numele și pronumele.
2. Seria absolvirei cursului de inițiere.
3. Adresa exactă și numărul telefonului unde poate fi găsit și înștiințat în cazuri de urgență.
4. La ce unitate activează.

Persoanele care nu vor comunica datele cerute, nu vor fi trecute în tabloul de încadrări.

Sanatate!

Comandantul Cohortei de străjeri din Iași

x Pentru conducerea Camerei de Agricultură, s'a întocmit un tablou de persoanele ce urmează a fi numite.

Vor fi numiți 7 agricultori, cari nu au militat în nici un partid politic, membrii de drept ai acestei Camere, cum și directorul serviciului agricol, medicul veterinar județean și inspectorul Silvic.

Rubrica cinematografică

Cinematografele din localitate, au programat pentru săptămâna aceasta niște filme de calitate:

Astfel la „TRIANON" vom avea ocazia să o revedem pe campioana patinagiului, Sonia Henie, într'o nouă realizare de succes. E vorba de „Floarea de ghiață", un film frumos și bine jucat și în care Sonia Henie are ca partener pe simpaticul Tyrone Power.

Al doilea film e „Bornea", o realizare de aventuri senzaționale.

•

La „SIDOLI" se reprezintă „Crima din linia Maginot", un film a cărui acțiune se desfășoară în interiorul și în jurul noilor forturi subterane, care constituie la frontiera franceză celebra linie fortificată Maginot. In rolurile principale apar „așii" ecranului francez: Vera Korene și Victor Francen.

Al doilea film e „Donogo Tonga", ultima și cea mai reușită comedie a celebrei ingemie Anny Ondra.

Complectare: Jurnal românesc.

•

La „Scala" se reprezintă „Răpirea", o realizare dramatică bine interpretată de Gustaw Fröhlicle și Theo Lingen.

Al doilea film „Buldog Drumond detectiv",—ne redă aventurile celebrului „copoi" englez.

Complectare: Jurnal sonor Paramount.

•

La „Phoenix", se reeau marile succese „Gelozie" cu Harry Baur și Suzy Vernon; și „Nopți în harem", cu Eddie Cantor.

•

La „ROXY" se va reprezinta „Parada Dragostei", celebra operetă în care Maurice Chevalier și Jeanette MacDonald, cu niște creații extraordinare.

Al doilea film e „Crinul din mocirlă" cu Silvia Sidney.

•

La „ATENEUL POPULAR TĂTĂRAȘI" se reprezintă celebra operă a lui Cogol, „Taras Bulba" cu Harry Baur; și „Simfonia Jazului", cu Al. Jolson.

Complectare: Micky Maus și Jurnalul românesc.

x Curtea de Apel secția II a amânat judecarea procesului de contravenție la legea avocaților, tntentat comerciantului Herșcu Segal din Str Elena Doamna.

Când te trage curentul...

— *Acest domn stă în curent.*
— *Dacă nu va face o frictiune cu* **Carmol***) *pentru ca să previe o eventuală gripă, răceală sau nevralgie, va fi vai de el!*

*) Carmol este cea mai bună frictiune contra răcelei, gripei, durerilor reumatice și febrei.

Ați încărunțit? „Pigmentol" vă redă culoarea naturală a părului.

Depozit: Farmacia Pollak Str. Ștefan cel Mare Telefon 235

Familia și societatea

(Continuare din pagina 1-a)

Primul scop al căsătoriei este *perpetuarea speciei*; de acest lucru trebuie să fie convins individul — femeie sau barbat—încă din epoca adolescenții. Avortul să fie considerat ca ceva degradant, cu atât mai mult cu cât acest mijloc nenatural aduce îmbolnăvirea cronică a organismului femenin, oricât doctorii ar spune altfel.

Femeia conștientă de rolul, de misiunea ei pe lume, vede în soțul ei un mijloc, nu un scop ca până acum, și viceversa. Deaceia se impune ca femeia-mamă să aibă posibilitatea să-și crească copiii din munca ei, nu din mila bărbatului căruia, pe drept cuvânt, îi devine prin acest simplu fapt prima dintre servitoare și e considerată ca atare.

In familie femeia își va crește copiii pentru societate, iar în cuprinsul societății —în stat cu alte cuvinte — ea va activa pregătindu-l pentru copiii ei.

Ea nu mai poate lăsa copiii la bunul plac al legilor fabricate de bărbați cărora le lipsește simțul de respect al individului pe care numai femeia—prin toate însușirile ei naturale—îl poate aduce. Ori cât s'ar strădui, în actuala stare de lucruri, să facă din copilul ei un model de virtute, societatea, cu șubredele ei legiuiri, îl va strica. Băuturile alcoolice, alimentația nenaturală (carne și produse animale), tutunul, casele de prostituție legale (ce rușine !) și clandestine, limbajul îngrozitor al străzii (contra căruia încă nici un legiuitor nu a luat vre-o măsură), scenele obscene oferite de atâți nenorociți, atrag și tentează și pe cei mai sfânt copii și dacă ar fi numai pentru atât, datoria imperioasă a vremurilor în care trăim impun femeii să lupte pentru pătrunderea ei în toate posturile de activitate omenească.

Sunt cateva mii de ani decând patriarhatul a luat locul matriarhatului; lucrurile merg din ce în ce mai rău. Intrucât era ceva contra naturii, barbații s'au îngrădit în legi, crezând că prin ele vor putea sili mersul normal al evoluției. Ce ne-au adus legiuirile bărbătești? Războiu; războiu—războiu și revoluția pe toată linia. Lumea întreagă trăiește mereu cu frica în sân; nesiguranța zile de mâine îi amărăște fiecare clipă. Odată femeia ajunsă în locul de unde ambiția prostească și forța fizică a bărbatului a alungat-o, această nesiguranță va dispare.

Moravurile se vor schimba simțitor — cu trecerea anilor — căci fpmeia aduce o primenire, o reînoire a demnității omenești, care demnitate numai la Indienii Iroch ji din America și la alte câteva mici popare — numite de civilizați popoare inculte, — mai există, acolo unde femeia este pe aceiași treaptă și se bucură de aceleași drepturi ca barbații.

Se spune și mulți caută să demonstreze că femeia nu este apță pentru anumite funcțiuni, că nu e destinată nici să comande armate, nici să

(Continuare în pagina 3-a)

CINEMA PHOENIX

Astăzi până Duminică inclusiv
2 opere monumentale

Gelozia

Puternică realizare a celebrului tragedian
HARRY BAUR
și Suzy Vernon

Al doilea film

Nopți în harem

cu Eddie Cantor
Complectare: Jurnal sonor

DOCTOR
GR. A. DIMITRIU
Asistent al Clinicei Dermato-Sifiligrafice
BOLI DE PIELE - SIFILIS
— VENERICE —
Const. 2—4 și 6—8 d. a.
în strada Mărzescu No. 4

VIN TONIC
Vitaminat
Iradiat

La cerere se remite în provincie, contra ramburs cura complectă de 3 sticle Lei 220. Depozit: Farmacia Dr. Beceanu, Piața Halei.

Dr. Gancevici
consultă
BOLI DE PIEPT
Str. Lăpușneanu 19
Luni, Mercuri și Vineri între orele 1—4 p. m.
Telefon 1486

Vin de Cotnari

veritabil și natural, vinde în detaliu cu prețuri moderate Dr.
Emilian Buzenchi
str. General Eremia Grigorescu No, 29 alea Copou, lângă Parcul Sportiv.

In cantități mari vinde direct la via din podgoria Cotnari.

Doctor
Alex. Terkatin
fost asistent în clinicele Prof. Neumann din Viena
BOLI ȘI OPERAȚIUNI
de nas, gât și urechi
ELECTROTERAPIE
Cons. 9—11 a. m. 3—7 p. m.
Str. Cuza Vodă 12
Telefon 2255

DOCTOR
SOLO SCHREIFEL
Specialist în Boli de piele Venerice, sifilis
Diagnostic precoce al sifilisului prin examenul ultra-microscopic
DIATHERMIE
Raze Ultra-Violete
Consultații și tratamente
7—10 dim. și 2—9 seara
Str. Anastasie Panu 70
TELEFON 2110

CABINET DENTAR
Dr. Jean David
Medic stomatolog
Boli și operațiuni de dinți și gură
Str. Lăpușneanu 47
Cons. 9—1 și 3—7 p. m.

Primeros
Gum ?
100% simț natural, o siguranță desăvârșită, o durabilitate de 5 ani, vă oferă marca mondială Primeros-Brilliant-Extra Primissima și Luxus-Silkenfinest

Institutul de Electro-Radiologie medicală
Dr. GH. COSTIN
Medic radiolog la Dispensarul pentru Profilaxia Tuberculozei și Asigurări Sociale Iași
Examene radiologice pentru Plămâni, inimă, stomac, intestine, ficat, rinichi, oase.
Consult 3—5 p. m.
și după rendez-vous
IAȘI, PETRU RAREȘ 9

Azi la Roxy
până Duminică inclusiv
2 opere monumentale
— cu 10 lei plus taxele —
PARADA DRAGOSTEI
cu Maurice Chevalier
Jeanette Macdonald
Al doilea film
Crinul din mocirlă
cu Sylvia Sidney

DOCTOR
A. Socolovschi
Specialist în boli și operații de
nas, gât, urechi
Piața Unirei
Str. Săulescu 2
DIATERMIE SPEC. ORL.
Inhalație cu ozon (electr) electroterapie, înaltă frecvență
Cons. 8½--10 12--2; 5--7

DENTISTA
TARTACOWSKAIA-SCLEAR
din Str. Ștefan cel Mare 11 anunță onorata clientelă că a redeschis cabinetul.
Consultă între orele 9—1 a.m. și 3—7 p. m.

TESTA
Cel mai sigur antigripal

Spitalul „Izolarea" Iași

ANUNȚ

Se aduce la cunoștința celor interesați că pe ziua de 22 Februarie 1938, ora 11 a. m. se va ține licitație la acest spital pentru aprovizionarea pe timp de un an cu carne de vită necesară hrănirei bolnavilor.

Condițiunile și caetul de sarcini se pot vedea în fiecare zi de lucru la cancelaria Adției între orele 10—13 a. m.

Toate taxele de publicație le va suporta furnizorul adjudecatar.

Medic Primar Director,
Prof. Dr. Bălteanu

RAME
INCADRĂRI DE TABLOURI ARTISTICE CONVENABILE
— COMANDAȚI LA —
MAGAZINUL DE GALANTERIE
BONCESCU
Str. Lăpușneanu 17
Comenzile se efectuează în atelierele
HUSTIUC

PIERDUT un pachet cu mai multe acte pe numele Viorel Ciorapciu, recompensă bună. Brătianu 78.

O MANUȘĂ de lână, bărbătească, s'a pierdut pe drumul dela gară spre centru. Găsitorul este rugat a o aduce la magazinul Favorit, în schimbul unei recompense.

VÂND COVOR nou mare 12 culori foarte frumos, una blană, 2 fețe de masă țesute în cinci ițe nouă cusute trandafiri și coroane în mijloc, 6 m. de mătasă în mătase țesută de casă, nouă, cu prețul de 25 mii, rară ocazie, cele mai frumoase lucruri românești. Adresați D-șoara Tinica proprietară str. A. No. 62, aproape de gara mare, regiunea Națională Iași.

VÂND PIANO în bună stare, marca „Büssendorfer" Uzinei 20.

DE VÂNZARE prin licitație în ziua de 3 Martie 1938 ora 13, în pretoriul Trib. Iași, secția 3-a, imobilul din Iași, str. Sf. Sava No. 10, pentru ieșire din indiviziune.

Licitația începe de la lei 600.000:—.

Dosar No. 504 | 937

Dr. H. Solomovici
Specializat în boli de nas, gât, urechi și gură
S'A MUTAT
Str. Ștefan cel Mare 4
etaj, casele Braunstein

Doamna Doctor
C. PARHON ȘTEFANESCU
Medic primar al Spit. Socola
Boale nervoase și ale glandelor cu secrețiuni interne
METABOLISM BAZAL
Cons. 2—4 p. m.
Str. Tăutu 2 Tel. 2269

Quadrat Roza

DOCTOR
Eugen I. Ionescu
Medic Șef al Ambulatorului Antiveneric No. 2
Asistent Universitar
Specialist în boli de piele, sifilis și venerice
Zilnic consult 8—10 a. m. și 6½—8½ p. m.
Iași, str. Cuza Vodă 42 (casele fost Cristofor vis-a-vis de Camera de Comerț)

SCALA PREZINTA DE AZI

Un program excepţional de 5 zile

O super producţie a celebrului regizor care a realizat „Lumpacius Vagabondus"

GEZA VON BOLVARY

RAPIREA

cu marile vedete europene

Gustav Frölich şi Theo Lingen

(din „Farmecul Bohemei")

Un film de rară intensitate, un film de spionaj şi aventuri senzaţionale

Casa misterioasă

(BULDOG DRUMOND DETECTIV)

Jurnal Paramount cu ultimele actualităţi şi complectare colorată

De Sâmbătă 19 Februarie—O comedie muzicală extraordinară de L. Verneuil

DANIELLE DARRIEUX

într'o creaţie cu totul nouă, plină de vervă şi umor

D-şoara mama mea

şi cel mai puternic film dramatic şi pasionant

Două femei, două iubiri

cu EDWARD ARNOLD, GAIL PATRICK şi GEORGE BANCROFT

D. ministru Iamandi la Iaşi

Eri dimineaţă a sosit în localitate d. Victor Iamandi ministrul Educaţiei Naţionale şi interimar la departamentul Cultelor şi Artelor.

D-sa a fost întâmpinat în gară de d-nii col. Sava Caracaş prefectul judeţului, chestor Leahu, şi câţiva prieteni.

D. Victor Iamandi s'a interesat în deaproape cu reprezentanţii autorităţilor civile şi militare, de situaţia din oraş şi judeţ.

Citiţi „OPINIA"

LUNA ALBITURILOR

Incepând dela 4 Februarie

cu preţuri uimitor de eftine

Albituri

Pânză fără apret Lei 22
„ casnică 27, 29
„ naturală dela 29, 33
Chiffon extra 34, 36 etc.
Pânză p. cearceafuri lat 150 cm. lei 75
Pânză p. cearceafuri lat 200 cm. lei 97
Chiffoane p. trusouri lat 200, 220 cm. calităţi superioare
Atlasuri pentru plăpumi toate culorile
Feţe de mese cu metrul
Garnituri cu 6 şervete pentru Ceai

Prosoape

De pichet Lei 26
Pluşat „ 45
Pluşat desen „ 65
Olandă „ 70
Pluşat extra „ 98
Pentru trusouri „ 139
Şervete p. pahare Lei 27—33
RODIEURI pentru perdele ocre şi toate culorile.

Mare asortiment de Dantelerie pentru lingerie de pat.

Mag. Ghemul Roş

Iaşi — Str. Cuza Vodă 58

Hotărîrile luate în consiliul de miniştri de Sâmbătă

ţinut sub preşidenţia M. S. Regelui

Comunicatul dat presei

Sâmbătă după amează s'a ţinut la Palatul Regal un consiliu de miniştri, sub preşidenţia M. S. Regelui.

Au participat toţi membrii guvernului, în frunte cu S. S. Patriarhul Miron.

Consiliul a durat până la ora 7 seara.

La sfârşit s'a dat presei următorul comunicat:

„Consiliul de miniştri s'a întrunit astăzi 12 Februarie ora 16 în Palatul Regal sub preşedinţia M. Sale Regelui.

După discuţiunile urmate s'au decis următoarele:

1. O comisiune restrânsă va pregăti un anteproect de Constituţiune;

2. Se va însărcina institutul de ştiinţe administrative cu pregătirea unui ante proect de lege pentru organizarea administraţiilor locale;

3. Se interzice participarea oricărui funcţionar administrativ sau technic de stat, judeţ, comune la orice acţiuni sau manifestaţiuni de ordin politic. Se vor fixa şi sancţiunile necesare.

4. I. P. S. S. Patriarhul în unire cu Sf. Sinod va lua măsurile potrivite pentru deslegarea credincioşilor de orice jurăminte, altele decât cele legiuite, şi va stabili sancţiuni pentru preoţii cari ar mai lua pe viitor asemenea jurăminte;

5. Se suspendă provizoriu statutul funcţionarilor publici şi inamovibilitatea în magistratură;

6. Suspendarea autonomiei universitare;

7. Reglementarea funcţionării presei prin suspendarea publicaţiilor inutile sau dăunătoare şi controlarea mijloacelor de întreţinere a tuturor.

8. Se vor lua măsuri în toate administraţiile publice pentru rezolvarea grabnică şi automată a cererilor prezentate de cetăţeni şi încunoştiinţarea lor de rezultatul obţinut.

9. S'a decis să nu se numească în funcţiunile publice nici o persoană în legătură apropiată de rudenie cu membrii guvernului.

10. Nu se vor face numiri noui de personal în funcţiunile publice devenite vacante. Se va reglementa întrebuinţarea automobilelor autorităţilor.

Schimbări în poliţia Iaşi

Dl. av. Gh. Leahu a reluat conducerea chesturii Iaşi, în locul d-lui Mihailescu care s'a reîntors la inspectoratul Siguranţei.

In acelaş timp d. Gh. Bârzescu din direcţia generală a poliţiei, revine la inspectoratul local de Siguranţă, iar d. Ovidiu Măcelaru este pus la dispoziţia dir. gen. a poliţiei.

Dl. Iordăchescu directorul chesturei, girează acest post, până la numirea titularului,—d-sa fiind mutat la Bârlad.

LZR.

x **Contra durerilor musculare, articulare, sciatice** de natură reumatică sau gutoasă întrebuinţaţi **Frantzbrantwein Mentoformic Dr. Ratianu** aprobat de Consiliul Sanitar Superior. Alină durerile redând buna dispoziţie.

Depozit Farmacia Dr. Ratianu, Iaşi Cuza Vodă 83.

Clerul trebue să fie un factor de pacificare

şi un element de reazam al ordinei publice

Importantele declaraţii ale d-lui ministru Victor Iamandi

Dl. Victor Iamandi ministrul educaţiei naţionale şi interimar la culte, cu prilejul instalării la acest din urmă departament a rostit o cuvântare însemnată, definind rolul clerului în împrejurările de astăzi.

D. VICTOR IAMANDI

Iată un pasaj esenţial din discursul ministrului ieşan:

„Guvernul actual este de uniune naţională. El vine într'un ceas turbure, să refacă armonia internă.

„Nu trabue să ne ascundem îngrijorările. Din nefericire am fost un prevestitor al acestor ceasuri grele. Regret că am fost în totul confirmat de şirul evenimentelor.

„Tocmai de aceia s'ujitorii altarului trebue să fie cei dintâi factori de pacificare.

„Ţin să se ştie că dacă până eri, ne-am exprimat numai deziderate în această privinţă, — de data aceasta de comun acord cu şeful guvernului, vom trece la măsuri care să repună pe preoţi în rosturile lor fireşti.

„Activitatea politică a încetat. In acest timp să ne reculegem. Să-şi dea seama toată lumea că nu este posibil, ca biserica sprijinită de stat să fie altceva decât un element de reazim al ordinei publice.

„Nu este de admis ca preoţimea să părăsească treburile ei. Preoţii trebue să fie propovăduitorii, cu adevărat, ai credinţei creştine. Sunt convins că adevăraţii credincioşi sunt acei a căror conştiinţă cade în acord cu faptele şi răspunderile.

„Pentru mulţi prezenţa mea, anul trecut la acest minister a fost socotită inoportună. Am trecut peste toate consideraţiile de moment pe cari le întâmpinam şi m'am identificat cu scopurile morale ale bisericii şi cu marile ei năzuinţe. Este aceasta o operă profund creştină şi românească.

„Slujitorii bisericii trebue să înţeleagă că a sosit timpul să-şi reia ocupaţiile impuse de regulele bisericeşti".

Informaţiuni

x **Apelurile fiscale.** — In ziua de 21 Februarie începe judecarea, în faţa Comisiei de Apel de pe lângă Administraţia financiară de constatare, a apelurilor fiscale rămase nejudecate din seziunea trecută.

La Epitropia Sf. Spiridon, fusese puşi în disponibilitate toţi diurniştii, şi chiar câţiva funcţionari bugetari.

Odată cu schimbarea regimului, parte din cei puşi în disponibilitate, s'au prezentat d-lor Epitropi şi au cerut să fie reintegraţi în vechile lor posturi.

Cererea le-a fost satisfăcută.

Printre cei reîntregraţi sânt d-nii Nicu Stanciu la serviciul statistic şi Samson la serviciul tehnic.

x Sâmbătă 12 Febr., ora 10 dimineaţa, la sinagoga Jurătorilor, s'a oficiat un serviciu religios pentru sănătatea M. S. Regelui, a Marelui Voevod Mihai şi noului guvern.

Au luat parte toţi enoriaşii şi epitropii acestei sinagogi.

x Un puternic incendiu a mistuit casa locuitorului Pelin Dumitru din Comuna Scobinţi jud. Iaşi, cauzându-i pagube însemnate.

x D-nii V-le A Păvăloaie şi Ioan Salomeia au fost numiţi controlori prin delegaţie, pe lângă Ad-ţia de constatare.

x **Noul sub-prefect al jud. Iaşi.**—In urma dispoziţiilor, d. sub-prefect Tanase Georgescu a fost mutat ca pretor al plăsei Liman jud. Cetatea Albă.

In locul d-sale a fost numit sub-prefect d. Aurel Riconti pretor al plăşei Secureni jud. Hotin.

Noul sub-prefect ia astăzi postul în primire.

Contra bolilor de stomac, intestine, rinichi, ficat şi crampelor biliare

cel mai indicat este renumitul medicament „Gastro D", extras dintr'o plantă medicinală, descoperită în America, care se recomandă de către medicii de specialitate din ţară şi străinătate.

Gastro D. se găseşte de vânzare la farmacii şi droguerii sau se expediază contra ramburs de Lei 135 de către farmacia Thoiss Bucureşti, Cal. Victoriei 124

Atenţie!

Numai acea tabletă, care poartă crucea Bayer, reprezintă

ASPIRIN BAYER

veritabilă, eficace şi inofensivă!

S'a deschis noul magazin

„Mezeluri din Cernăuţi"

în Str. Ştefan cel Mare 46

Vis-a-vis de str. Mârzescu

Noul magazin este permanent asortat cu cele mai fine mezeluri zilnic proaspete

PREŢURI EFTINE

PASTILE VALDA

IN CUTII ORIGINALE

combate gripa

Trianon-ul

prezintă azi cel mai mare film al tuturor timpurilor

SONIA HENIE

alături de cel mai frumos artist TYRONE POWER

în filmul de mare acţiune

Floarea de ghiaţă

şi filmul senzaţiilor tari

BORNEO

Complectare: Jurnalul Fox

Familia şi societatea

(Continuarea din pagina 2-a)

(Continuarea din pagina 2-a)

împartă dreptatea, nici să delibereze asupra afacerilor publice etc.

Minciună sfruntată! Istoria omenirei ne arată altfel: Când a cunoscut Anglia o stare mai înfloritoare decât sub minunata conducere a reginei Victoria? Dar Maria Thereza, Caterina cea Mare, reginele Ema şi Vilhelmina a Olandei ca să nu pomenesc decât de câteva. Aceste femei, puse de soartă în posturi de conducere, au ştiut să se încojoare de oameni capabili cari au făcut cinste şi ţării şi tronului.

Aşa zisa superioritate a bărbatului, e doar o îndemânare căpătată din obişnuinţă, nu dintr'o democraţie a naturii care pe bărbat i-ar fi protejat dându-i talente pe cari femeii le-ar fi refusat. Ştiinţa ne-o spune răspicat „Funcţia creiază organul" şi viceversa: neexercitarea unor atribuţiuni cu cari te-a înzestrat natura aduce, cu timpul, slăbiria sau chiar atrofierea organului respectiv, cu atât mai mult cu cât începuturile de abandonare a aptitudinilor naturale ale femei, se pierd în negura timpurilor.

Pe scurt. Singura şi adevărata cauză care aduce divorţul sufletesc şi ca un corolar, divorţul legal, este nenaturala legiuire a căsătoriei, şubreda temelie economică pe care se clădeşte de veacuri edificiul familiar.

Numai recunoaşterea nedreptăţii ce bărbatul a săvârşit-o faţă de soţia lui, de mama lui, de surorile şi fiicele sale, şi chemarea femeii la o viaţă adevărată, cinstită, onorabilă ca tovarăşă de fiece moment şi'n orice loc, pot aduce fericirea în căsătoria şi în omenire. Trebuie să i se recunoască femeii aceleaşi drepturi civile, economice şi politice ca şi barbatului, acelaş loc sub soare, acelaş drept la viaţă, la lumina zilei —nu la întuneric—dacă înaintea egoismului strâmt de moment mai poate fi trecută fericirea urmaşilor şi a omenirii în genere.

Dar admiţând că se va găsi acel guvern tânăr, curajos, dornic de progres care, în haosul de probleme externe şi interne va găsi timpul să legifereze pentru femeie aceleaşi drepturi ca şi pentru oricare cetăţean a ţării, tot nu va fi deajuns. Atâtea veacuri a fost ţinută femeia înafară de lege, încât ea va fi prima în multe cazuri care să regrete viaţa de rob, şi-i va trebui zeci de ani până să se desprindă cu viaţa de om liber, de sine stătător.

Acest lucru să nu ne descurajeze, după cum s'a obişnuit cu nedreptatea se va obişnui şi cu răspundere a faptelor sale şi atunci ea va legifera regule naturale—de nezdruncinat — în legătură cu toate problemele ce o interesează direct; iar ajutată de experienţa şi înţelepciunea barbatului, va schimba din temelie faţa lumii.

Elena V. Constantineanu

Invăţătoare

Citiţi „OPINIA"

Mâine seară la Trianon „Stăpâna din La Paz"

Mult aşteptatul turneu al soţilor Bulandra cu super-comedia „Stăpâna din la Paz", soseşte mâine în localitate, în vederea spectacolului care are loc pe scena teatrului „Trianon".

„Stăpâna din la Paz", — spectacol de desăvârşită artă şi tot odată de nespus amuzament, va cunoaşte desigur şi la Iaşi succesul recoltat recent pe scena Teatrului „Regina Maria" din Bucureşti.

In fruntea interpretării se situiază d-na Lucia Sturdza Bulandra, d. Tony Bulandra, d-rele Beate Fredanov, Elvira Pietreanu. d-na Maria Sandu, d-nii Aurel Athanasescu, Petre Nove, etc.

Biletele se mai pot obţine la agenţia teatrală Ath. Gheorghiu din str. Lăpuşneanu.

x **Dinţi albi şi sănătoşi,** şi gură parfumată se obţine întrebuinţând *Pasta, Praful şi Apa de gură Odomenthol* care împiedică caria dentară, distruge microbii vătămători, dând dinţilor splendoarea cuvenită. Depozit Farmacia Dr. Ratianu Cuza Vodă 83. Marcă depusă.

ABSOLUT GRATUIT

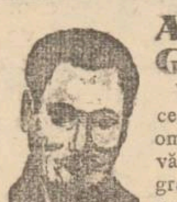

Vrând să popularizez cea mai veche ştiinţă a omenirei, grafologia, vă ofer în mod absolut gratuit p. analiză a manuscrisului şi caracterului Dvs. In aceaş timp vă calculez - tot gratuit - şi numărul Dvs. câştigător la loterie. Grafologia a fost compromisă în faţa marelui public, încât mulţi laici prin această ştiinţă în aceaşi categorie cu ghicitul în cărţi şi alte superstiţii. Pentru a vă dovedi că grafologia este o ştiinţă serioasă, vă rog să faceţi o încercare trimiţându-mi adresa Dvs. exactă, anul, luna şi ziua naşterii. S înţelege, scrise cu mâna Dvs. proprie. Alăturaţi mărci pentru răspuns cu întoarcerea poştei. Veţi primi în mod absolut gratuit, analiza grafologică.

GRAFOLOG ADALBERT

Căsuţa Poştală 644 Of. Bucureşti I

DOCTOR

Iosif Goldenberg

Medic de Spital

Specialist în BOLI DE PIELE, SIFILIS VENERICE

Strada Palat No. 2

(vis-a-vis de Palatul Administrativ)

Cons. 8-11 dim. 3-8 p. m.

Amatori fotografi

Developaţi, copiaţi, măriţi la

Fotograful Z. WEISS

Piaţa Unirii

ULTIMA ORA

Pregătirea proectului de reorganizare administrativă

București 14. — In vederea întocmirei ante-proectului de lege pentru reorganizarea administrativă, guvernul a hotărât să se înceapă imediat adunarea datelor necesare.

S'a instituit un oficiu de coordonare a acestor date, sub conducerea d-lui Th. Marinescu.

Totul va fi înaintat apoi Institutului Regal de Studii administrative care va elabora ante-proectul.

Intocmirea bugetului

Dl. Mircea Cancicov, ministru de finanțe, se interesează în de aproape de mersul lucrărilor pentru intocmirea bugetului viitor.

In acest scop a avut loc la ministerul de finanțe o primă conferință, la care au participat d-nii: Alimăneșteanu, Cristu Simionescu, Procopie, etc.

S'a examinat situația generală a veniturilor statului în urma măsurilor aplicate de trecutul guvern și s'au dat instrucțiuni pentru inlocuirea bugetelor la departamente.

Incepând de săptămâna aceasta lucrările pentru inlocuirea bugetului vor continua cu regularitate.

Delapidatorul Murgulescu a fost descoperit la Ploești

Ploești 14.—Intr'o cârciumă din localitate a fost găsit fostul șef contabil al Uniunei Camerelor de comerț, anume Murgulescu.

După cum se știe, el dispăruse acum câteva zile, cu suma de 2 milioane lei.

Murgulescu a colindat toată țara, chefuind zi și noapte.

Asupra lui s'au găsit 300 de lei și un revolver.

Guvernatorul Băncii Naționale a Romîniei a fost invitat la Londra

București 14 — Ziarele engleze anunță că dl. Mitiță Constantinescu, guvernatorul Băncii Naționale a României, va face la începutul Lunei Aprilie o călătorie la Londra, fiind invitat de Banca Angliei.

Dl. Constantinescu, care se bucură de unele simpatii în cercurile financiare londoneze, va discuta chestiunea unui acord comercial mai strâns între Anglia și România.

Nonel Racovitza reprezintă culorile Romîniei în Turneul întreprins de echipa națională în Finlanda

Cunoscutul hocheyst ieșan d. Nonel Racovitză a fost invitat de către echipa națională a României, să participe la frumosul turneu ce-l face în Polonia, Estonia, Lituania și Finlanda. Este o mândrie pentru sportivii ieșeni, că un jucător al echipei locale de hochey va reprezenta culorile României în străinătate.

Dorim căpitanului Hockey-clubului-Iași să reprezinte culorile țării și ale Moldovei în îndepărtatele centre din Nordul Europei, cât mai frumos, arătând că și Iașul nostru poate rădica elemente de valoare în domeniul sportului.

Execuțiile din Rusia

Varșovia 14.—Ziarele publică o telegramă din Kaunas în care se anunță că Podolschi, fostul ministru al Rusiei în Lituania, a fost executat.

Reducerile de 75 și 50%

Decorațiile Crucea Comemorativă și Victoria

Ministerul armatei a acordat termin până 1 Martie pentru cei ce nu au primit brevete și au făcut Războiu.

De asemenea pentru reduceri de 75 și 50 la sută pe C. F. R.

Pentru orice informații a se adresa în fie care zi între orele 2—4 după masă, la soc. Veteranilor, curtea Bisericei Bărboi.

In întrevederea Hitler-Schuschnig

Se pare că nu s'a ajuns la acordul dorit

Vienn 14.—Dl. Schuschnigg, cancelarul Austriei, a avut o întrevedere cu dl. Hitler, la Berchtecgaden.

Această întâlnire a fost mijlocită de dl. Von Pappen, care a asistat la convorbire, împreună cu dl. Von Ribbentrop.

Comunicatul de presă austriac arată că această întâlnire era pregătită de câteva săptămâni.

Conversațiile au avut ca subiect acordul privitor la îmbunătățirea raporturilor austro-germane și la pacificarea internă a Austriei.

Din cercurile politice se afirmă că întâlnirea de la Berchteșgaden n'a dat rezultatul dorit.

Dl. Schuschnigg a cerut d-lui Hitler ca Reichul să înceteze propaganda național-socialistă pe care o face sub toate formele în Austria.

La rândul său, dl. Hitler a cerut ca Austria, în politica externă să o secondez pe Germania, devenind un auxiliar prețios ca înainte de 1914.

Nu s'a obținut un rezultat precis din nici o parte.

Ca o dovadă că nu s'a decis nimic, e că nu s'a mai dat presei al doilea comunicat.

*

Londra 14 —Comentând întrevederea celor doi bărbați politici, ziarele arată că dl. Musolini a jucat un rol important în aranjarea acestei întâlniri.

Intervenția ducelui a avut ca scop să prevină o ruptură a axei Roma-Berlin, asigurând pe dl. Schuschnigg că Reichu nu pregătește nici o lovitură împotriva Austriei.

D. Mussolini ar fi avut chiar o convorbire telefonică cu cancelarul Austriei, spre a prilejui întâlnirea.

*

Viena 14.—După întoarcerea de la Benchtesgaden d. Schuschnigg s'a prentat în audiență la președintele Miklas, expunându-i cele discutate cu d. Hitler.

Un hoț împușcat la București

București 14 — Jandarmii au surprins pe șoseaua Mihai Bravu, niște borfași care se întorceau dela o spargere.

Hoții neoprindu-se la somațiile legale, jandarmii au tras omorând unul din ei.

Identitatea celui mort n'a putut fi stabilită.

x D. V. Iamandi ministrul educației, profesor de istorie și drept la liceul „Național" din Iași, și-a dat demisia din învățământ.

x La Camera de Comerț din localitate, s'a primit ieri o telegramă a Ministerului de Industrie și Comerț prin care se aduce la cunoștință că se suspendă o r i c e lucrări ale consiliului administrativ al camerei.

Violentă furtună la coastele Angliei

S'a revărsat Tamisa

Londra 14. — O puternică furtună bântue în Marea Nordului.

Apele Tamisei au revărsat inundând unele localități.

In regiunea Nordfolck apele mării au năvălit pe uscat pe o adâncime de 5 mile, ceia ce nu s'a mai întâmplat de 50 de ani.

Torpilorul „Galaus" care se afla în Marea Nordului, a eșuat.

*

Pe coasta Californiei, uraganul bântue de 17 zile.

Peste 2000 de familii au rămas fără adăpost.

LIBRARIA

ATH. D. GHEORGHIU

Iași str. Cuza-Vodă No. 54
Telefon No. 1301

Bibliophilie — Cărți rare—Literatură—Știință—Istorie—Artă

E d i t u r ă
L i b r ă r i e
P a p e t ă r i e
A n t i c v ă r i e
T i p o g r a f i e
Agenție Teatrală
Expoziție de Cadouri
Articole de voiaj
Articole de sport și străjerie
Articole Fotografice
Secțiune de radio
Secțiune de Muzică
Mașini de scris
Birou de fotografiat și copiat acte
Bibliotecă de împrumut

Iași, Februarie 1938.

P. T.

Imi permit să vă solicit câteva clipe de atențiune pentru rândurile ce urmează :

Centrala librăriei Socec a hotărât să lichideze toate sucursalele sale, printre care și pe aceasta din orașul nostru.

Ar fi fost destul de trist, ca după ce am creat această minunată librărie, care face cinste nu numai Iașului ci întregei Moldove și în care timp de aproape două decenii, mi-am pus tot sufletul și toată puterea mea de muncă și de creație, să se desființeze definitiv sau să ajungă pe mâini streine sau nepricepute.

Cu o dragoste mărturisită pentru orașul acesta și ca o recunoștință pentru atât de numeroșii prieteni și clienți ai fostei librării Socec, am hotărât să deschid chiar în localul acestei sucursale desființate, o nouă librărie:

Librăria ATH. GHEORGHIU

Cu puteri noui ca pentru o librărie proprie, mă voiu strădui să duc mai departe succesul comerțului de librărie, spre cinste acestui oraș de elită, care încă nu a încetat să fie capitala culturală a Țării Românești.

In primul rând voiu ieftini prețurile. Acum putând să mă aprovizionez direct dela surse, voiu reuși să vând cu mult mai ieftin ca pe timpul când conduceam o sucursală ce se aproviziona dela centrala ei.

Voiu da apoi o deosebită atențiune comerțului cu cartea franceză, germană, engleză și italiană, intrând în legături directe cu editorii și librarii străini.

In 5 zile veți avea acasă orice comandă de cărți streine, iar noutățile le veți găsi la mine la fel ca și la cea mai prețioasă librărie din București sau Cernăuți.

Nouile raioane, pe care le voiu adăugă librăriei mele, vor veni să complecteze activitatea mea pentru folosul publicului ieșan.

Astfel vor lua ființă:
1) Un raion cu obiecte pentru cadouri la orice ocazii
2) O secție cu articole de sport și străjerie.
3) O secție cu articole fotografice.
4) O secție cu articole de voiaj.
5) O secție cu articole muzicale, note și studii.
6) O secție cu cele mai bune aparate de radio.
7) Un birou de copiat și fotografiat acte.

Rentru a putea înfrunta greutățile începutului și ale timpului actual, solicit vechilor mei clienți neprețuitul D-lor concurs și bunele recomandări către toți prietenii și cunoscuții D-lor.

Insist să mă credeți, că am preluat această librărie cu foarte mari sacrificii și mărturisesc din primu moment că fără un înțelegător sprijin din partea cumpătorului ieșan nu voi reuși să mă mențin.

Vă rog să credeți în voința mea de a face eforturi reale pentru mulțumirea Domniei Voastre, în care scop am depus un registru de reclamațiuni la cassă, de care vă rog cu toată insistența, să uzați ori de câte ori funcționarii mei mă vor da acest prilej.

Primiți vă rog asigurarea sentimentelor mele de distinsă stimă.

LIBRARIA ATH. D. GHEORGHIU

Sânt speranțe că expediția polară va fi salvată

Moscova 14.—Spărgătorul de ghiață „Iajir" care a plecat la Pol, anunță că s'a apropiat mult de expediția savantului Papanin.

Membrii expediției se găsesc pe banchizo, pe c a r e se află refugiați.

Astfel că sunt speranțe că expediția va fi salvată.

Știri ne ieșene

Falmosul pungaș Caba prins de poliție izbutește din nou să dispară

De multe zile poliția se afla în urmărirea vestitului pungaș de buzunare Caba.

Aseară pe la ora 5, el și-a făcut apariția pe Bul. Ferdinand cu încă doi tovarăși, intrând în localul de petrecere „Dunărea Albastră" cu gândul de a da vre-o lovitură. Imediat gardianul public I. Bârzu s'a luat după el, reușind să-l aresteze.

Insă în momentul când voia să-l transporte spre comisie, a fost împiedecat de către chelnerul Teodorescu, și astfel Caba putând să dispară în intunerie. S'a dat imediat alarma, începându-se o urmărire cu focuri de revolver, însă fără nici un rezultat.

S'au luat severe măsuri pentru prinderea lui.

*

Furturi.— A fost prins și predat comisiei I-a individul Gh. Gavril din Piatra-Neamț.

Acesta a încercat să săvârșească un furt în dormitorul Liceului Internat.

— Au fost înaintat poliției indivizii Gh. Ciuliu din str. Dăncinescu No. 7 și Gh. Dodu din com. Lungani jud. Iași, prinși cu mai multe lucruri furate dela Spitalul Sf. Spiridon.

Sinucidere.—A fost transportat la Spitalul Sf. Spiridon, Petru Amarandei din str. Crivăț No. 4. Acesta din cauza mizeriei, a încercat să se sinucidă, înghițând o mare cantitate de tinctură de iod.

Confiscare de pâini.—S'au confiscat de către d-l comisar ajutor Carabulea, 108 pâini dela brutăria Lazăr Climer din str. C. Negri No. 33, găsite lipsă la cântar.

Nerespectarea orarului.—S'a incheiat proces-verbal pentru nerespectarea orarului patronului magazinului de coloniale din Bul. Ferdinand No. 11 propietatea d. Marcel Marcovici.

Copii vagabonzi. — Copiii Lungu Emil și Hușanu Alex. ambii din Cartierul Bogdan, au fost conduși la poliție, fiind găsiți vagabondând pe la Teatrul Național.

S'a aprins un coș... la locuința d-lui Glaț Haim din str. I. C. Brătianu No. 157. A fost stins de pompieri.

Scandal în stradă. — Au fost conduși la poliție Titi Indirjoschi din str. Silvestru No. 43 și concucina lui Catinca Hoder din str. I. C. Brătianu No. 138, care fiind turmentați de băutură, au produs scandal în stradă.

LZR.

Cumpăr aur de bijuterii Briliante, antichități. Vindeți bine

Brătianu 82

Notați bine No.

ORA 12

Regulamentul revizuirii încetățenirilor

București 14.—Ziarul „Informația" anunță că la ministerul justiției se lucrează la intocmirea regulamentului legei pentru revizuirea cetățeniilor.

Regulamentul va apare în „Monitorul Oficial" la sfârșitul acestei săptămâni.

Revizuirea medicilor

București 14.—Termenul pentru depunerea diplomelor medicilor la revizuire, expiră la 3 Martie.

Un comitet pentru emigrări

București 14— S'a constituit comitetul care să facă intervenții în chestia emigrării evreilor în Palestina.

Comitetul e format din d-nii rabin Nimerower Zingher și av. Weisman.

Leul în urcare

București 14.—La bursă situația leului se înviorează treptat.

Azi dimineață francul francez a scăzut la 6.50 lei, iar lira la 1050 lei.

Raid aviatic în jurul lumii

Roma 14.—Escadrila italiană „Șoarecii vierzi" sub conducerea lui Bruno Mussolini, va face un raid în jurul lumii cu plecarea din Roma.

O actriță salvată din Rusia

Londra 14.—Cunoscuta actriță americană Eva Linden, după o deținere de 9 luni în închisorile din Rusia, a fost eliberată și a sosit în Anglia.

Urmărirea unor gangsteri

Varșovia 14 — O bandă de pungași americani, după ce a operat la Karlsbad, s'a refugiat în Polonia.

Poliția americană a pus un premiu de 2500 dolari pe capul acestei bande.

Dramă pasională

Răzbunarea unui soț înșelat

București 14.—O dramă amoroasă s'a petrecut az noapte la Șosea.

Subofițerul Năstase Panu din reg. 2 Artilerie, aflând că nevasta îl înșeală cu comerciantul Marinescu, i-a pândit, surprinzându-i într'un local de la șosea.

Femeia a luat un automobil și a fugit.

Plutonierul l'a înjunghiat pe negustor și apoi a dispărut.

Colectura **Gh. Stănoiu** caută funcționară prezentabilă.

GALOȘI și ȘOȘONI CHILIPIR de la 120 lei perechea LA DESFACEREA DIN STR. ANAST. PANU 56 vis-a-vis de Biserica Sf. Nicolae

PIERDUT Buletinul Populației Iași No. 42648 din 3 Octombrie 1930 pe numele de Țocu Dumitru din strada De Nord No. 2. Se declară nul.

BALUL

Ofițerilor Flotilei I Aviație

— se dă —

în Saloanele Cercului Militar

în seara de 19 Februarie 1938

Intrarea cu invitație personală

Ținuta: Frac sau ...

ANTINEVRALGICUL
JAWOL
combate sigur
GRIPA
RĂCEALA ȘI
DURERILE DE CAP
La constipații AMIC purgativ sigur

LOTERIA DE STAT VA FACE O NOUĂ SERIE DE MILIONARI.
Voiți să faceți parte din această serie ?
Treceți imediat pe la Colectura preferată și
schimbați-vă lozul
pentru marea tragere dela
15 FEBRUARIE
LOTERIA de STAT

De ce să vă chinuiți
cu indigestii, indispoziții, dureri de stomac și migrene? Îngrijiți-vă să aveți scaun ușor, în modul cel mai eficace, luând „Leo-Pills". „Leo-Pills", luate de două-trei ori pe zi, provoacă în mod natural o regularitate a activității intestinale. Un avantaj deosebit al „Leo-Pills" constă în eficacitatea lor, întotdeauna aceeași, chiar și în cazuri de constipație cronică.

Leo-Pills Laxativ

Dureri de cap!
Junghiuri deasupra orbitei, sau ameteli apăsătoare în tot capul sunt chinuri pe cari le puteți combate ușor
GARDAN
suprimă durerile!
BAYER
E UN PRODUS „Bayer"

Adunarea generală
a corpului contabililor experți și autorizați din Vaslui

Vaslui.— In urma expirării mandatului de conducere a vechiului consiliu de ad-ție, al secției locale a corpului contabililor experți și autorizați, zilele acestea a avut loc în sala de consiliu a camerei de industrie și comerț, adunarea generala a sus numitei secții, pentru a proceda la alegerea unui nou consiliu de ad-ție.

Adunarea a fost prezidată de d. I. Ștefănescu președintele secției locale, asistat fiind de d-nii I. Teodorescu vicepreședinte și M. Gheorghiu contabilul secției.

Dl. I. Ștefănescu declarând desbaterile adunării deschise, face o amplă dare de seamă asupra activității consiliului de ad-ție prezidat de d-sa, dă cetire raportului cenzorilor, bilanțului și contului de profit și pierderi, care se aprobă.

Apoi se trece la efectuarea alegerei noului consiliu de administrație.

Au fost declarați aleși următorii consilieri: I. Teodorescu, D. Iacob, C. Mosor, P. Vasiliu, d-na Maria Dascalu, M. Gheorghiu, Gh. V. Panainteanu și I. Andriescu, conform legei d. C. Mănescu directorul B. N. R. locale a fost declarat membru de drept în consiliu. Au fost apoi aleși ca cenzori d-nii: S. Nicolau, V. Stati și A. Cotoran.

Procedându-se apoi la constătuirea noului consiliu, a fost declarat ales prin aclamație ca președinte de onoare d. D. Iacob fost director de bancă, iar d-nii: I. Teodorescu ca președinte activ, C. Mănescu vice-președinte, P. Vasiliu casier, M. Gheorghiu controlor și Gh. V. Panainteanu secretar.

La urmă d-nul D. Iacob în cuvinte bine simțite, mulțumește celor prezenți pentru cinstea ce i se face de a fi ales președinte de onoare a secției locale.

CALEX.

Nu mai e nevoe

Doi tovarăși de afaceri, cari nu se puteau suferi reciproc luau într'o zi împreună masa la un restaurant.

— Ia spune-mi, zise unul, de ce te uiți neîntrerupt la cuerul de haine ?

— Mă uit ca să nu mi se fure paltonul.

— Ce absurditate, mie nici prin gând nu-mi trece să mă uit într'acolo.

— Nici nu e nevoe, zise celălalt triumtător ; al tău a și dispărut.

Grammaire française supérieure

RECENZIE

N. ȘERBAN prof. universitar și N. DJIONAT asistentă fac. de litere.

editura Brawo—Iasi
628 pagini lei 115

Absolventul de liceu ieșit din școală cu un bagaj intelectual redus în ceiace privește cunoștințele de gramatică franceză, înscriindu-se la facultatea de litere specialitatea franceză, va întâmpina serioase dificultăți. De aci, ora de gramatică practico-teoretică dela Universitate e pentru el de multe ori ceva peste putință de înțeles, mai ales cînd profesorul insistă dela început asupra unor cunoștințe teoretice ce se presupun asimilate în liceu.

Gramatica de față, călăuzită de bune principii pedagogice, e ieșită din colaborarea a doui distinși membrii ai învățământui universitar: D-l profesor universitar N. Șerban dela facultatea de litere Iași, și d-ra N. Djionat asistenta sa la catedră de franceză, d. prof, Șerban e bine-cunoscut și apreciat și peste hotare prin lucrările sale de specialitate cât și prin munca ce o depune la noi pentru cunoașterea limbei și literaturei franceze la catedra sa, cât și la Universitatea latină din Brașov, iar d-na asistentă N. Djionat e o emerită cunoscătoare a gramaticei franceze și o admirabilă pedagogă în materie.

Această „gramatică" a umplut golul imens ce se resimțea în învățământul nostru universitar în ce privește studiul aprofundat al gramaticei limbei franceze și e neprețuită pentru studențimea de specialitate care nu știa din numeroasele și costisitoarele gramatici streine, ce să aleagă pentru complectarea cunoștințelor ce li se dau la orele de cursuri.

Se știe că după războiu odată cu predilecția Românilor pentru studiul limbelor și literaturelor streine, s'au tipărit la noi numeroase volume de specialitate, dar rar se găsește între ele ceva bun în legătură cu gramatica franceză.

Acum câțiva ani dl. prof. univ. N. Șerban scosese singur o gramatică franceză format mic și pe un preț modic, pentru uzul studenților săi și al învățământului secundar ; dar a văzut repede că gramatica sa ce pătrunsese foarte ușor și în rândul elevilor de liceu, părea incomplectă pentru studenții săi, viitori profesori de franceză. Deaceia împreună cu d-ra N. Djionat au pus în aplicare planul d-sale de a da la iveală o gramatică cu adevărat „superioară". Și după o muncă titanică de câțiva ani au tipărit o lucrare care a apărut foamna aceasta la Iași și care a prins repede în toate cercurile universitare din țară.

Planul urmat este acelaș ca și în gramatică urmate de exemplificări imediate din a căror cercetare să reiasă clar regula de gramatică respectivă ; aceasta are ca rezultat imediat fixarea lor și deprinderea întrebuințărei unei limbi clare și frumoase.

Toate îmbunătățirile aduse primei gramatici se resimt imediat de cei ce cunosc și gramatica din 1933. Unele capitole sunt complectate cum e de exemplu cel rezervat articolului partitif, negațiunea, ne expletiv admirabil redat și bine exemplificat, nu mai e de acum înainte un capitol dificil de a fi înțeles ; *Subjonctivul* are un capitol mare, unde cu zeci de exemple se căută să se lumineze acest capitol ce dădea loc mai ales în practică la greșeli enorme. Corespondența timpurilor și acordul participiului ingenios redate.

Ca și în cea care a precedat-o, această „gramatică" se prezintă cu aceleași tendințe de îndrumare solidă în cunoașterea mai profundă a gramaticei franceze și aceasta într'o formă atrăgătoare cu exemple variate și interesante, luate special din cei mai consacrați scriitori ai literaturei franceze, începând cu secolul al 19-lea și sfârșind cu Anatole France, încât cel ce le studiază e pus în contact direct cu limba și frumusețea frazei celor mai remarcabili autori francezi, fie în proză fie în versuri.

Ca și dintr'o experiență de chimie din care se trag concluzii imediate, tot așa din exemplele citate rees ușor și vizibil regulele de gramatică.

Aceasta dovedește rutina didactică a autorilor. Această lucrare revelează prodigioasa activitate a acestor doui distinși colaboratori cari au clădit o operă sănătoasă și care va avea desigur o tonică influență asupra celor ce o vor studia.

Operă sănătoasă, scrisă într'un stil clar și simplu, tipărită în condițiuni tehnice superioare, fără greșelile obișnuite la o publicație streină scoasă în țara noastră, această „gramatica" e incontestabil cea mai bună în acest gen publicată în România.

LINETTE DAVID

Onor. Podgoreni ! !
Aducem la cunoștința tuturor viticultorilor și pomicultorilor, că pentru plantarea de primăvară, punem în vânzare, de calitate superioară
Vițe altoite și pomi fructiferi
excluzând orice concurență. La cerere catalogul gratuit:
Asociațiunea Producătorilor viticulto i „DIOSIGANA"
Diosig jud. Bihor

Teatrul de Copii

Un jurnal sonor la cinematograf mi-a atras atenția de câtă apreciere se bucură în străinătate teatrul de copii.

Fără îndoială că această mare apreciere a determinat denumirea vremei noastre ca secol al copiilor.

Nu este v o r b a numai de reprezentațiile, de serbările câmpenești cu scopul de a relicta cât mai plastic calitățile copiilor din vremea noastră. Ci de cu totul altceva.

De prilejul oferit copiilor de a se desfăta în spectacole specifice mentalității lor.

Câțiva ani în urmă am întâlnit și la Iași, spectacole de copii. La „Teatrul de copii" o ganizat de d-na Comănescu, am desprins nota realității prin simțământul de expresivitate ce a caracterizat un astfel de spectacol.

In general, organizatorii se străduesc să urmărească pe fețele spectatorilor felul cum reacționează aceștia în fața diverselor producții ale copiilor. Nu puține au fost cazurile când obiectivul aparatului nu era îndreptat spre scenă ci spre spectatori care se minunau de ghiduțiile micilor actori.

Este aici un mare punct de plecare în organizarea spectacolelor viitoare pentru viitorii oameni. Nimic nu-i mai frumos ca o asemenea urmărire de obiectiv și nu știu dacă există un spectacol mai frumos, mai mișcător, mai induioșător ca o grimasă de copil, fiind bine cunoscută facilitatea și gustul cu care copilul se adoptează rolului.

S'a constatat, că pe lângă altele, spectatorii gustă și teatrul de copii.

In marile centre apusene, s'a ajuns, la o reglementare a acestor spectacole în școli, grădini de copii. Iată dar, teatrul de copii ca mijloc de educație.

Chestiunea mai are însă și un alt aspect, care interesează statul în primul rând. Astăzi când se vorbește de o criză a teatrului, problema are o importanță oarecare.

Oricum ar fi privită problema, ea rămâne vastă ca însăși sufletul copilului.

Av. IONEL MANAFU

Aniversarea primelor succese aviatice

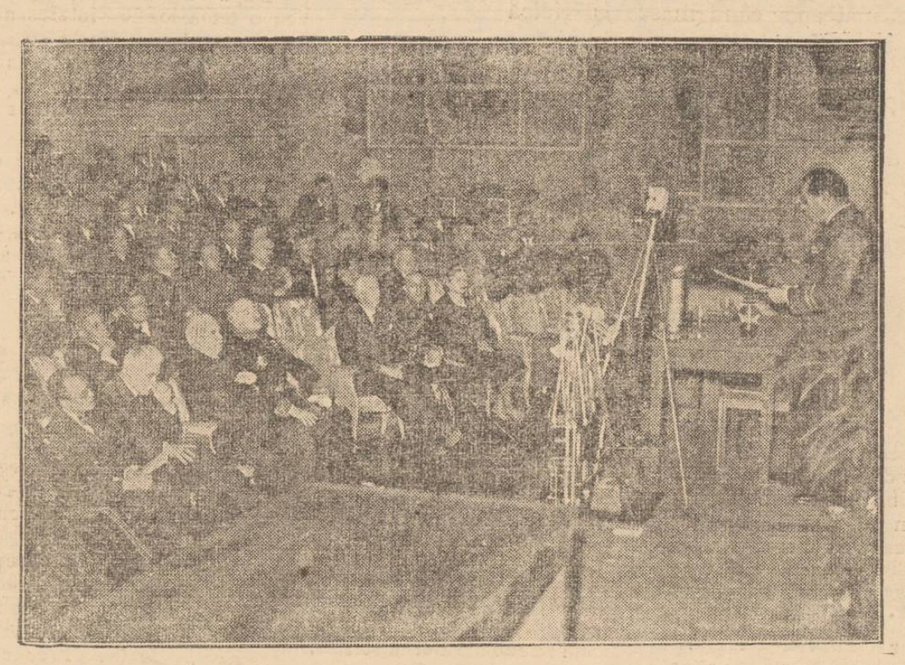

Astăzi, avioanele trec peste oceane și continente, cu viteză amețitoare, depășind 600 km. pe ceas.

Acum 30 ani abea se dibuiau zborurile aeriene ; iar un adevărat succes a fost considerat zborul pe distanța de un kilometru, realizat de pilotul francez Farman. Actul de acum 30 ani a fost serbat la Paris, într'o ședință s lemnă (cum arată clișeul), în prezența bătrânului technician d. Henry Farman,

Banca Județului Iași
Societate Anonimă Română
CONVOCARE

Domnii acționari sunt convocați în adunare generală la sediu din str. Costache Negri 45 Iași, pentru ziua de 20 și în caz de neîntrunire pentru 27 Februarie 1938 orele 9 dimineața. Ordinea de zi: Raportul Consiliului de Administrație și a cenzorilor, aprobarea bilanțului și a contului profit și pierdere, alegerea a 2 membrii și a cenzorilor și diverse.

Pentru Consiliul de Ad-ție
Doctor Vet. ss) Gh. Obreja
Director ss) Vasile Patriciu

Bilanțul Băncii Județului Iași, la 31 Decembrie 1937

ACTIV: Acționari, 142.300 lei, Cassa (numerar efectiv) lei 7458; Disponibil la bănci (în țară) lei 2335, portofoliul de scont (în țară) lei 295.460; Debitori (în țară) lei 319.152,50. Debitori beneficiind de legea conversiunei (cota rămasă) lei 736.049,35, Pierderi rezultate din aplicarea legei conversiunei lei 570.424,50, Imobile (alte imobile) lei 127.000 ; Mobilier lei 36.500; Conturi diverse lei 10.603,75, conturi transitorii lei 2200; pierderi lei 199.864. Total 2.449.347,10 lei. Conturi de ordine 294.000 lei.

PASIV: Capital social lei 1.640.000; Fonduri de rezerve lei 48.378,60; Depuneri la fructificare (la vedere) lei 447.962; Creditori 24.089,50 lei; Conturi diverse 288.804 lei, Conturi transitorii lei 113 ; total pasiv lei 2.449,347,10 ; Conturi de ordine și evidență lei 294.000.—

Verificat bilanțul și contul profit și pierdere pe 1937 și le-am găsit exacte și conform cu registrele.

Pentru cenzori, Expert Contabil, CAMIL MOTAȘ

Sâmbătă 12 Februarie
PALATUL de JUSTIȚIE
Sala de festivități
Mare bal de elită
organizat de Comitetul de patronaj al minorilor delicvenți
Cea mai selectă petrecere a sezonului
Distracții alese: surprize delicate
Tot Iașul și-a dat întâlnir

Ați încărunțit ? „Pigmentol" vă redă culoarea naturală a părului.
Depozit: Farmacia Pollak
Str. Ștefan cel Mare Telefon 235

Durerea de dinți dispare cu DALIN

Institutul de Electro-Radiologie medicală
Dr. GH. COSTIN
Medic radiolog la Dispensarul pentru Profilaxia Tuberculozei și Asigurări Sociale Iași
Examene radiologice pentru Plămâni, inimă, stomac, intestine, ficat, rinichi, oase.
Consult 3—5 p. m. și după rendez-vous
IAȘI, PETRU RARES 9

Sunt vindecabile bolile de plămâni?

Toți acei cari suferă de astmă, tuberculoză pulmonară și la laringe, ftizie, catar la vârful plămânului, tuse învechită, flegmă, răgușeală persistentă, gripă și n'au găsit vindecare până acuma, primesc dela noi pentru lămurire, absolut gratuit și franco, o carte cu multe ilustrații, scrisă de d. dr. în medicină Guttmann, asupra temei: „Sunt vindecabile bolile de plămâni?" Să se scrie o carte postală, francată cu 6 lei — la adresa exactă:

Puhlmann & C-ie, Berlin, 820, Müggelstrasse 25—25 a.

Scuză

— Cum, nu ți-e rușine să cerșești pe stradă?

— Ce să fac, domnule! Până azi n'am putut să-mi instalez un biurou.

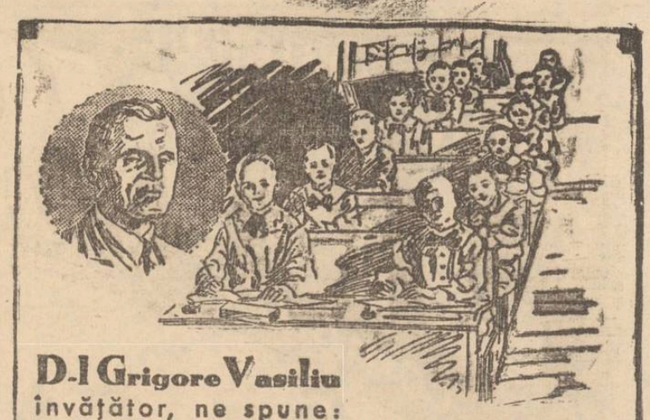

D-l Grigore Vasiliu
învățător, ne spune:

„Nu numai că știu de Aspirina cu Crucea „Bayer" și mă folosesc de binefacerile ei ori de câte ori observ cel dintâi semn de răceală, sau când gripa face ravagii, dar eu port la mine în permanență aceste mici tablete de Aspirin, ca să le dau la nevoie și celor, a căror supraveghere îmi este încredințată atâtea ore din zi.

„Obiceiul l-am luat dela foștii mei profesori și le urmez pilda.

„Aspirin Bayer e remediul neîntrecut contra răcelii, gripei și durerilor reumatismale și atât de nevătămător, încât poate fi dat și copiilor fără nici o grijă".

Grigore Vasiliu

BAYER

La primul semn de răceală **ASPIRIN**
Observați **CRUCEA BAYER**

= Fostul cabinet Goga =

Iată principalii membri ai cabinetului Goga, care au părăsit puterea pe neașteptate: D-nii: 1) Oct. Goga, 2) A. C. Cuza, 3) Istrate Micescu, 4) Armand Călinescu, 5) general Antonescu, 6) Gheorghe Cuza, 7) Virgil Potârcă. 8) I. Petrovici, 9) Dr. I. Lupaș, 10) V. Rădulescu-Mehedinți.

In amintirea profesorului Ion I. Onu

Un an dela moartea sa

Acum un an, în ziua de 13 Februarie 1937, glasul clopotului dela biserica din Bădeni, vestea satului săvârșirea din viață a celui ce a fost Ion I. Onu Institutor-diplomat al Institutului Pedagogic „Jean Jaque Rousseau" din Geneva. El a murit în satul său natal, Bădeni-Iași, unde a și înființat școala normală „Principele Mircea" pe care a condus-o mulți ani în calitate de director și profesor de pedagogie și psichologie.

Înainte de a-și pune în practică planurile sale culturale și pedagogice în satul său natal, a fost institutor în București și în mai multe rânduri revizor școlar al jud. Fălciu și Durostor.

Dar activitatea sa nu a fost numai în domeniul pedagogiei. El a mai fost un cunoscut și apreciat: literat, ziarist și orator.

Se obișnuește adesea și într'o măsură prea exagerată, să se preamărească viața și faptele celor morți. Dar despre el și pentru el, nu s'a scris și nu s'a vorbit decât prea puțin.

După ieșirea sa la pensie, retras în satul său natal Bădeni, își petrecea ultimii ani ai vieții, modest și retras. Acum la 13 Februarie 1938, când se împlinește un an de când Ion I. Onu a trecut în lumea celor veșnice, smerit îmi îndrept gândul către locul unde el a unit vorba cu fapta și viața cu moartea; iar în semn de recunoștință și aducere aminte, evoc câteva amintiri din via a sa:

Ioan Onu la studii în Geneva

Pe când se afla la Institutul Pedagogic „Jean Jaque Rousseau" din Geneva într'un laborator pedologic, cu mai mulți colegi, își măsurau cu dinamometru fața musculară.

Grație forței neobișnuite cu care era dotat, a strâns în pumn dinamometrul cu atâta putere, încât, arcul s'a rupt, iar Ion Onu cu un aer de indiferență, l-a aruncat pe o masă, exclamând:

— „Nu aveți dinamometre în laborator, care să poată înregistra forța musculară a „omânului"!

Cât și-a iubit cariera

In orice ocazie, își manifesta dragostea de a fi în mijlocul și în slujba copiilor, despre care spunea că îl însuflețesc în o nouă viață.

Cu cea mai sinceră mărturie a celor spuse, întăria una din ultimele dorințe șoptite de pe patul suferinței,

„Trupul care mi-a fost pus în slujba copiilor în tot timpul vieții a-și dori să-l pun și după moarte; însă din tot sistemul osos îmi lipsește o falangă a degetului mare dela piciorul drept. Și pentru aceasta, cred că dorința nu-mi va fi împlinită".

O coincidență

In ultima seară a vieții sale, i s'a arătat în vis, că fostul local al Școalei Normale din Bădeni s'a surpat până în temelii. Și tot în acea seară, o parte din local chiar s'a prăbușit.

In dimineața zilei fatale de 13 Februarie 1937, toți cei din jurul patului său de suferință, cari știau de cele petrecute cu localul școalei, au ascultat în șoaptă din gura lui Ion I. Onu: „am visat că tot localul școalei s'a dărâmat până'n temelie. Aveți grijă de el".

Dragostea pentru locul copilăriei

Cu două zile înainte de moartea sa, s'a petrecut scena cea mai impresionantă și duioasă din câte am putut cunoaște. Cu mintea sa lucidă, cu care pătrundea problemele grele ale vieții, a judecat și spus, cu glas stins:

„Când Costache Bran (servitorul său) va cobori de pe deal cu pomii tăiați, să mă anunțați, pentru ca dela fereastră să-i mai văd odată!"

Și sosind clipa așteptată, cu ultimele puteri a ridicat capul și privind pe fereastră a murmurat:

— „Sărmanii pomi! Cu ei mi-am petrecut anii copilăriei; cu ei odată plec din lumea aceasta!..."

Iată amintirile cu care s'a pecetluit viața și a adus odihna veșnică a lui Ion I. Onu. Toate ale lui nu se vor uita decât murind; căci numai moartea iartă și uită toate!..

GH. STESCU
învățător
Hârnășești-Iași

Dispariția diplomatului Butenko

Ancheta continuă cu febrilitate la București, în chestia dispariției d-lui Butenko, însărcinatul cu afaceri al Legației Sovietice. Dar până acum misterul n'a fost deslegat.

Iată în clișeu, un secretar al Legației rusești, împreună cu șoferul Ivan, examinând casa din str. Pictor Mirea unde locuia Butenko.

Zâmbetul zilei

redactat de AUREL LEON

Distracții de carnaval...

Mereu citești pe'atișe și în ziare
Că în cutare zi va fi serbare,
Va fi serată, sau va fi un bal
Cum n'a mai fost vreodată 'n carnaval,
Vor fi orchestre și vreo șapte jazuri
Ca să mai uiți de viață și necazuri.
Vor fi dizeuri și alte animale
Plus un taraf cu flaut și țambale.
Vor fi tombole, baruri și bufet,
Să dai 500 lei pe un cotlet
Și pentru-o biată coadă de scrumbie
Să nu mai capeți rest de la o mie.
Vor fi apoi și colțuri mai discrete
Unde să-i poți descrie unei fete
Cum te topești de dorul ei nebun
Și alte multe, câte se mai spun
Când un băiat e'n dragoste cu-o fată
Și se 'ntâlnesc și ei la bal, odată...
Vor fi mă rog, vor fi atât de multe
Că, dacă șade omul să le-asculte
Indată vezi că i-a și scos din minți
Pe soacra, pe copii și pe părinți.

*

Își scoate cetățeanul redingota.
Și mama soacră-și pregătește fata
Căci vrea să meargă în național
Să sperie-asistența de la bal.
Își pune omul ghetele de lac
Pe care nu le-a încălțat de-un veac
Din vremea când era și dânsul mire,
Când se vorbea de Cuza și unire.
Nevasta cere bani; la fel și fata
Prezintă doar devizul și-apoi: plata!
Mereu îți cer și-ți scot într'una ochii
Că lor le trebue parale pentru rochii,
Dar când se'mbracă mai târziu cu ele
Și decât stofă, vezi mai multă piele,
Te 'ntrebi și tu ca cel care nu știi
Unde-ai vârât, mă rog, atâtea mii?
Și cer mereu parale de la tine
Până ce balul a sosit, înfine.

*

La bal n'ai alte rosturi să trăești
Decât atâta doar: ca să plătești.
Nu faci nici o mișcare, nici un pas,
Fără să dai îndată nas în nas
Cu vreo dudue slută sau cochetă
Care îți cere dulce pentru chetă;
Și pentru-o hârtiuță și-un cuvânt
Ai scos vreo câțiva poli ca din pământ,
Mai dai la garderobă, la bufet;
La tombolă dai sute pe-un bilet,
Și când să'ncerci norocul, cu fiori,
Îți cade un pachet de scobitori.
Prin bal cucoane multe și dudui
Cu rochiii ...că nu știi ce să mai spui,
Un sfert de metru atârnat de șale
Și încolo cași Eva: toate-s goale,
Și spatele și sânul, tot e nud
De parc'ar fi din film, la Holiwood.

*

O mască-ți face semne, să te-atragă,
De-ți pare totul roz și viața dragă.
Te duci cu ea furiș într'un boschet
Să mai discuți ca omu, mai discret,
Dar mai apoi când masca își ridică
Te pomenești alături cu-o bunică,
Că ieși afară iute să respiri
Și pleci din bal cu atâtea amintiri.

*

A doua zi citești din nou în ziare
Că în cutare zi va fi serbare.
Va fi serată sau va fi un bal
Cum n'a mai fost vreodată'n carnaval...

Sacul cu zâmbete

Răspuns

Prof. — Taxa asupra câinilor e un impozit direct sau indirect.

Candidatul: — Indirect.

Prof.: — Dece?

Candidatul: — Fiindcă nu se încasează direct dela câine!

Sistem

Intr'un accident nenorocit, Moritz Leibovici a murit.

Max primește dificila însărcinare de a anunța trista veste soției celui mort.

Totodată este rugat să procedeze cât mai delicat. Max se prezintă la locuința defunctului, cu o mutră foarte îndoliată.

Il primește chiar doamna.

— Am onoare să salut pe doamna văduvă Leibovici, începe Max, ca s'o ia pe departe.

— Dar eu nu sunt văduvă d-le Max.

— Da? Pe cât punem pariu?

Logică

Doi evrei se află pe bordul unui vapor care se scufundă în Mediterana, torpilat, hai să zicem de submarinul misterios.

Unul se agită, plânge și se roagă.

— Ce te vaeți așa dragă? îl întreabă celălalt.

— Păi tu nu vezi că se scufundă vaporul?

— Și ce-ți pasă ție? E vaporul tău?

Un spectacol așteptat:

„Stăpâna din la Paz"

cu Lucia Sturdza și Tony Bulandra

Marți 15 crt. la „Trianon"

Cel mai așteptat turneu teatral bucureștean al stagiunei este al companiei dramatice „Bulandra-Maximilian-Storin" (Teatrul „Regina Maria"), ansamblu care sosește Marți 15 crt., în localitate și va juca pe scena Trianonului supercomedia americană *„Stăpâna din la Paz"*.

Această lucrare teatrală care a făcut înconjorul lumii fiind reprezentată cu succese neasămuite pe scenele tuturor marilor teatre, stagiunea aceasta a cunoscut o mare biruință și la București.

„Stăpâna din la Paz" este o comedie în trei acte scrisă de reputata dramaturgă Edith Ellis, după celebrul roman „Trei generații" semnat de romancierа Elinor Mordaunt.

Este o lucrare cu o atmosferă specific mexicană, căreia D-nii Tudor Mușătescu și Sică Alexandrescu, cari iscălesc versiunea românească, i-au adăugit o seamă de „subtilități" autohtone, îngemănându-i un specific care desigur a contribuit la izbândirea succesului.

Acțiunea se desfășoară în Mexico și anume în ținutul la Paz, unde sângele clocotește cu foc, unde pasiunile se ciocnesc neîntrerupt și unde sentimentele au alte legi decât acele din Europa.

După cum se vede, o piesă cu o temă foarte interesantă și din câte știm foarte sugestiv tratată de autor și adaptată de cei doi specialiști ai noștrii, D-nii Tudor Mușătescu și Sică Alexandrescu.

„Stăpâna din la Paz" se oferă în turneu în identice condițiuni de montare și interpretare ca și la București,— direcția de scenă fiind a D-nei Lucia Sturdza Bulandra, iar decorurile ale talentatului pictor scenograf Siegfried.

In fruntea interpretării stă marea noastră artistă *Lucia Sturdza Bulandra* care o joacă pe Contesa Rochecourt: Stăpâna din la Paz. Un rol în care dotata artistă excelează.

Popularul actor *Tony Bulandra* va fi Contele Rochecour.

Distribuția mai întrunește pe cunoscutele artiste, vechi simpatii ale publicului nostru, D-nele: Maria Sandu (Donna Beatrice), Beathe Fredanov (Felicia), Elvira Petreanu (Anna), Sabina Mușătescu (Maria Anunciata). Roluri masculine mai sunt deținute de D-nii Aurel Athanasescu (Don Manuel), Petre Nove (Clay van Renen), V. Bulandra (Riaz) Ion Manta (Don Vincente) etc., etc.

Spectacolul acesta, ales din toate punctele de vedere,— după cum am mai arătat, se joacă la Trianon, Marți 15 crt.

Toți ieșenii și-au dat întâlnire la acest autentic spectacol de nespus amuzament...

REX.

Mișcarea muzicală

Ciclul sonatelor de Beethoven

pentru pian și violină

Duminică 13 Februarie ora 4 p. m. precis, va avea loc cea de a doua ședință din ciclul sonatelor de Beethoven pentru pian și violină, când se vor executa sonatele 5, 6, 3.

Totodată se face cunoscut că elevii și studenții pot beneficia de reducere, putând intra doi la un bilet — prețul biletului fiind 40 lei. L. C.

VIȚE ALTOITE

pentru plantajul de primăvară. Cereți prospect de la ferma cea mai veche și de încredere.

Pepinierele Gavril Szekely
Diosig, Jud. Bihor

Crema de lăcrămioare
curăță, albește și catifelează pielea. Depozit Farmacia Dr. Beceanu Piața Halei Iași.

Doctor
Alex. Terkatin
fost asistent în clinicele Prof. Neumann din Viena
BOLI ȘI OPERAȚIUNI
de nas, gât și urechi
ELECTROTERAPIE
Cons. 9—11 a. m. 3—7 p. m.
Str. Cuza Vodă 12
Telefon 2266

ANUL XXXIV No. 9261

ABONAMENTE:
Lei 350. . . . . pe un an
„ 180. . . . . „ 6 luni
„ 90. . . . . „ 3 luni
„ 35. . . . . „ 1 lună
„ 1500. . . Instituţii publice

Atelierele tipografice „Opinia"
IAŞI STR. LĂPUŞNEANU 37

1 LEU

OPINIA

Ziar popular condian

MERCURI 16 FEBRUARIE 1938

TELEFOANE
Redacţia . . . . No. 1293
Administraţia . . „ 1299
Serv. de noapte red. . „ 1436
„ admin. . „ 1567

Redacţia şi Administraţia
IAŞI STR. LĂPUŞNEANU 37
Director: C. R. GHIULEA

BIBLIOTECA UNIVERSITĂŢII -IAŞI-

Economie folositoare

Prin suspendarea temporară a Parlamentului, se obţine o economie importantă.

Atâtea diurne ale celor vre-o600 parlamentari—zeci şi sute de milioane lei anual — vor rămâne în tezaur, pentru întrebuinţări mai folositoare.

Se economisesc şi banii de alegeri, cheltuiţi din bugetul public cât şi din buzunarele particulare (cu nădejdea de a fi puşi la loc câud... buzunarele ar veni la putere).

Dacă ar fi fost vorba de parlamentarism adevărat (ca în Franţa sau Anglia), cheltuiala era suportată bucuros de societate şi cu folos pentru interesele obşteşti.

Dar ce era la noi?

O formă de parlamentarism, cu toate dezavantajele sistemului, fără nici unul din avantajele democraţiilor din Apus.

Mai întâi, felul cum se alegeau parlamentele însemna un birou de plasare pentru partizanii ceva mai proeminenţi ai guvernului; şi în o mică măsură pentru fruntaşii opoziţiei. Printre slujbele de împărţit la partizani, comptau şi locurile de senatori şi deputaţi. Iar cetăţeanul nu era în măsură să se pronunţe pentru o personalitate sau alta, ci trebuia să pue stampila pe o listă.

Apoi, felul cum se făcea propaganda electorală, cu corupţie, beţie şi abuzuri, însemna o gravă atingere a rectitudinei şi moralei publice.

Parlamentul, odată întocmit, era un organ obedient, care făcea anturaj guvernelor. Cu excepţii extrem de rare, se acceptau toate actele puterii executive. Parlamentul devenise un birou de înregistrare.

Chiar modificări de amănunt, necesare şi posibile, la proectele prezintate de guvern,—nu se făceau, pentrucă parlamentarii ajunseseră să nu-şi mai dee nici un interes, ignorând rolul lor de reprezintanţi ai naţiei. Şi de multe ori, parlamentarii nici nu veneau la şedinţe, ci treceau numai, la intervale, pe la casierie, să incaseze diurnele.

In scurt, parlamentul era un formalism inutil şi costisitor. Banii cheltuiţi în vânt, pot avea întrebuinţări mult mai bune, pentru acoperirea lipsurilor multe ale societăţii noastre.

Când va fi posibil un parlamentarism adevărat, se va pune problema,—pe baze serioase.

Modernizarea Iaşului

prin dărâmarea caselor vechi şi insalubre

Activitatea urbanistică a d-lui Osvald Racoviţă

Cu prilejul unei recente dicuţii asupra dărâmărilor de case în oraşul Iaşi, ne-am declarat partizani ai operei întreprinse de d. Osvald Racovitză (cum am făcut-o; dealtfel, şi cu ocazia unor discuţii mai vechi).

Şi cu drept cuvânt.

Până la războiul cel mare, Iaşul a propăşit vizibil din punct de vedere urbanistic. După război, an cu an, oraşul nostru a rămas în urmă,—nu numai faţă de Bucureşti, ci şi în raport cu oraşele transilvănene şi chiar cu unele oraşe din regatul vechi.

Centrul s'a dezinteresat aproape total de capitala Moldovei; iar singura nădejde a târgului era să progreseze prin el însuşi. Insă bunul acesta nu s'a făcut decât în proporţie foarte redusă.

*

Incă de acum 20 de ani, când împrejurările sociale şi economice au dat avânt mare zidarii de case, se putea face mult la Iaşi. Insă n'am avut oameni cu vederi limpezi şi cu îndrăzneală, care să ştie a folosi situaţiile.

Clădituł în proporţii mari n'a fost impus nici măcar încurajat la noi. Iar clădituł în stil modest n'a fost reglementat cu grijă pentru aspectul târgului.

In primul rând, s'a îngăduit extinderea oraşului la periferii, în condiţii cu totul primitive. Şi se înţelege că dacă s'a întins la suprafaţă, nu s'a putut ridica în înălţime. Astfel, am rămas în raza veche a oraşului, cu case pipernicite şi ruinate.

In al doilea rând, s'au dat numeroase autorizaţii de case noi, prin fundul curţilor, în dosul magherniţelor centenare. Aşa că, pe multe străzi, chiar în plin centru, se menţine la faţadă aspectul primitiv al căsuţelor ruinate; iar prin fundul curţilor, ascunse de ochiul trecătorului, se află case moderne.

Şi ar fi fost doar just şi simplu să se dărâme, pe motiv de salubritate şi siguranţă publică, cât mai multe magherniţe. In acest fel, toate clădirile noi s'ar fi plasat la linia străzii şi oraşul căpăta alt aspect.

*

Ceia ce s'a neglijat atâta vreme, a hotărât d. Osvald Racoviţă să facă.

Insă din lipsă de bani, a lăsat pe planul secund casele particulare şi a început cu casele primăriei,—şiruri de magherniţe (ca în străzile I. C. Brătianu şi Cuza-Vodă) care însemnau ruşinea unui oraş al vremii noastre.

S'a renunţat la însemnate venituri comunale? E adevărat. Dar o primărie nu trebue să se lăcomească la venituri, în paguba esteticei şi urbanismului.

Ce-aţi zice de un primar care, depildă, ar împăna centrul cu gherete de scânduri pentru negustorie mărunţă, şi aducătoare de venituri grase? Urbanistică nu poate admite asemenea surse de venituri.

Toate vechiturile la pământ! In acest chip se deschid locuri pentru pieţe şi squaruri: şi mai cu seamă se obţin te-

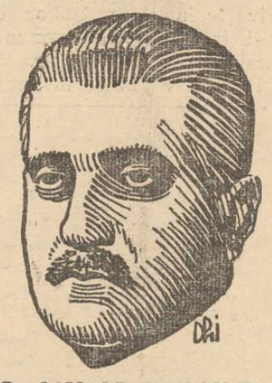

D. OSVALD RACOVIŢA

renuri pentru construcţii mari. Căci în târgul acesta sarac tot se mai găsesc bani pentru construcţii bine situate.

Şi mai cu seamă, la centru, în regiuni comerciale, se construeşte lesne, *de nevoe*, în locul prăvăliilor cu vad vechi, căzute sub târnăcop.

Dovadă că, în piaţa Sf. Spiridon, în locul magherniţelor semi-rurale, date la pământ, într'un an de zile s'au ridicat clădiri mari şi s'a creat un frumos colţ occidental.

Asemenea în Str. Cuza-Vodă, pe locul dărămărilor de lângă primărie, s'a şi anunţat ridicarea unui palat al Creditului Urban şi un palat al Ligii Culturale. Un nou colţ occidental va căpăta astfel oraşul nostru.

Asemenea sânt vizibile transformările urbanistice incepute în Str. Ştefan cel Mare care vor fi desăvârşite într'un interval de timp.

*

In acest fel se poate moderniza aspectul oraşului.

Dacă am ezita mereu, am temporiza şi ne-am tot gând, la venituri, am sta pe loc, rămânând încă o sută de ani, un biet târg oriental!

Trebue îndrăzneală, îndemn şi loc pentru lucruri noi. Să se dărime cât mai mult!

Intr'o zi d. Racoviţă a făcut următoarea butadă:

— „Sint invinuit că dărim? Ei bine; abia de-acum înainte voi începe dărămări în stil mare".

Şi a avut perfectă dreptate.

Ceiace n'a înţeles, sau cel puţin n'a făcut nimeni în 20 de ani,—a înţeles şi a început d. Osvald Racoviţă, ca un primar chibzuit.

Cine vrea să critice, are motive în alte direcţii. In această direcţie a modernizării Iaşului prin înlăturarea bordeelor străvechi, nu-i decât prilej de laudă. D. Racoviţă a avut îndrăzneală şi a început să obţie rezultate frumoase. Pe acest plan, şi-a câştigat renumele de bun primar, inoitor al târgului nostru.

Ii dorim să-şi poată continua opera. Sau să se găsească urmaşi care să meargă pe acelaş drum.

Cr.

Teatralizarea „Amintirilor" lui Creangă

de scriitorul umorist I. I. Mironescu

Aflăm că în No. 3 (1 Martie a. c.) din „Insemnări Ieşene", vor apărea primele două părţi dramatice din lucrarea Domnului I. I. Mironescu intitulată:

„Catiheţii dela Humuleşti", teatralizare după opera lui I. Creangă: „Amintiri din Copilărie".

Proeminenta personalitate a genialului povestitor va fi redată într'o inscenare alcătuită din cinci părţi:

1) In casa părintească, 2) Pe „Calul Bălan" la şcoala din Humuleşti, 3) La Fălticeni, ca Moş Bodrângă, în gazdă la Pavăl Ciubotaru, 4) In Crîşmă, la fata Vornicului din Rădăşeni şi 5) Cea din urmă întâlnire cu foştii lui prieteni din copilărie.

La mormântul unui camarad

Andrei Chefneux

de MARIN G. CONŢESCU
Căpitan de rezervă

L'am cunoscut în 1916, pe Andrei Chefneux, odată cu inceperea războiului. Camarazi de arme, am plecat împreună cu Regimentul 69 Infanterie, din Dorohoi, pentru a lupta pe rând în Transilvania, la Lăpuşna, la gura Mastera, la Ditrău, la Remete, apoi la Oituz, la Hârja şi Grozeşti de unde am pornit şi in Muntenia, pe stânga Oltului, la Nord de Piteşti. Aci, după 4 zile de la sosire abia ne fixasem, prin întărituri pe dealurile dominante din satul Valea Babei, jud. Argeş, când sublocotenentul Andrei Chefneux, primeşte ordinul Colonelului Nicolae Piperescu, comandantul Regimentului, să facă recunoaştere de noapte spre duşman.

Viteaz şi stăpânit de simţul patriotic şi al datoriei, până în cel mai înalt grad, camaradul „Şefnică", cum îl botezasem noi, plecă şi îşi indeplini misiunea înaintând până în rândurile poziţiilor duşmane; după un timp, aproape de miezul nopţii, la 8 spre 9 Noembrie 1916, se reintoarse, aducând vestea că, prin surprindere duşmanii vor putea fi luaţi prizionieri, chiar în acea noapte, dacă i se vor da cele 2 companii de rezervă, voind să adaoge astfel, încă o victorie strălucită, Regimentului său, supranumit Regimentul de fer.

Propunerea i-a fost ascultată; şi el, urmat de Colonel şi de subsemnatul, împreună cu companiile cerute a dat atacul după planul conceput.

Lupta a fost crâncenă şi din ea a eşit rănit, la ambele picioare sublocotenent Andrei Chefneux, subsemnatul, iar Colonelul mort.

Astfel şi-a făcut datoria pe front, acest erou viteaz, slidând moartea, pentru înălţătura idealului naţional.

Cu firea lui blândă de Moldovean înţelept cumpătat şi hotărât în toate acţiunile sale, bun până la sacrificiul de sine, ne-a rămas întotdeauna camarad, care a ilustrat şi a personificat, în cel mai strălucit mod, nobleţa sufletului său.

După război, Andrei Chefneux, reintors între ai săi, s'a bucurat de viaţă, ca un om aşezat, trăind în linişte şi rămânând un cetăţean onest, muncitor şi harnic, a contribuit mai departe la consolidarea patriei lui, cinstind România Mare, eşită şi din suferinţele sale, alături de atâta sânge-vărsat.

Dumnezeu însă nu a vroit ca, iubitul noatru camarad şi prieten să se bucure prea mult, de viaţa aceasta trecătoare, şi după o lungă şi grea suferinţă, l-a chemat acolo sus în împărăţia celor drepte, alături de ceilalţi prea sfinţiţi eroi, unde odihneşte acum, după ce a lăsat în urma lui un drum atât de luminos şi o amintire atât de neştearsă, încât vor servi drept pildă, generaţiei sale şi celor viitoare.

Şi după cum faptele sale mari şi viaţa sa toată, au fost încadrate de o modestie caracteristică sufletelor mari, tot aşa şi înmormântarea lui a fost liniştită şi întovărăşită de o zi plină de seninătate cerească, deşi puţin observată de cei mulţi, alături de cari a luptat.

Acum când nu-l mai avem printre noi şi când nu-i vom mai întâlni niciodată privirile şi glasul lui blând, noi ofiţerii de rezervă şi camarazii lui de pe front lăsăm să picure în sufletele noastre cite o lacrimă sinceră, că un omagiu pentru cel ce a fost căpitanul Andrei Chefneux.

Dumnezeu să-l erte.

Căpitan în rezervă
Marin G. Conţescu

Din toată lumea

Puşkin era de origină românească?

Scriitoarea basarabeană d-na Lotis Dolenga de la Bălţi, publică în ziarul „Semnalul" un articol în care arată că marele poet rus Alexandru Puşkin era român de origină.

Din datele publicate de istoricul rus prinţul Dolgoruki, reese că pe la anul 1240 s'a refugiat din Arcad, venind la Novgorod în Rusia, un nobil numit Grigore Radşa poreclit Puşcă. (Dealtfel, în Transilvania există şi astăzi o veche familie de aristocraţi cu numele Radşi). Acest refugiat s'a distins în serviciul cneazului Alexandru al Nevei. Iar un descendent al lui Radşa-Puşcă, e marele poet Alexandru Puşkin.

Deci Puşkin, după tată, e de origine românească.

Interesant.

Activitatea aviaţiei americane

Aviaţia americană a făcut o statistică interesantă, calculând că serviciile aeriene au transportat în anul trecut, zi şi noapte 1069 pasageri pe secundă, zece tone mesagerii pe zi şi 25 tone poştă.

Distanţa parcursă în sbor zilnic reprezintă de 7 ori şi jumătate circonferinţa pământului sau trei sferturi din distanţa ce desparte pământul de lună.

Situaţie delicată

O intimplare interesantă se anunţă din Nisa. Personalul marilor hoteluri din frumoasa staţiune mediteraniană, s'a pus în grevă. Şi cum e astăzi obiceiul în Franţa, greviştii au ocupat hotelurile, paralizînd orce activitate.

Şi tocmai când s'a produs această situaţie, soseşte o telegramă care anunţă că, până într'un ceas, soseşte la Nisa regele Suediei, şi să se pregătească un apartament la hotelul „d'Angleterre".

Prefectul respectiv a intervenit imediat la greviştii, invitindu-i să reia lucrul.

Ei au refuzat. Şi atunci prefectul a scos armata, ameninţînd că ocupă cu forţa hotelul.

In fine greviştii au hotărât să reia lucrul. Iar peste un sfert de ceas a sosit regele Suediei şi a găsit totul în bună ordine, fără să bănuiască ce se petrecuse cu puţin înainte.

Excedent de... femei

Anglia are un excedent de 1 645.000 femei. Această constatare oficială este reprodusă de ziarele londoneze după cea mai recentă statistică demografică, în care se arată că Anglia şi ţara Galilor au împreună, o populaţie de 40.645.000 locuitori din care 19.500.000 bărbaţi şi 21145000 femei.

Deasemenea se poate constata din datele statistice publicate acum, că englezii trăesc din ce în ce mai mult.

Actualmente media anilor de viaţă este de 32,7 ani pentru bărbaţi şi 34,5 pentru femei. Această medie are tendinţă progresivă. In adevăr, în 1931 media era numai de 31,8 ani la bărbaţi şi 33,5 la femei; iar în 1921 de 29,9 şi 31,2 ani.

O balenă... nebună

S'a anunţat că în faţa portului San-Francisco şi-a făcut apariţia o balenă uriaşă, lungă de peste 20 metri.

Americanii, foarte curioşi de felul lor, vin în număr mare la faţa locului să vadă enormul animal, de corpul căruia s'au lipit sute de alge şi scoici, dându-i o înfăţişare foarte pitorească.

Dar chestia a luat o intorsătură gravă. Un căpitan de marină şi un medic veterinar au stabilit că balena... e nebună! Ea s'a aşezat chiar la ieşirea din port şi e gata să atace vasele de pescari, remorcherele sau bărcile pe care le-ar putea răsturna ca pe nişte coji de nucă.

Autorităţile au decis, aşa dar, să pescuiască balena. Şi cum succesul pescuitului este indoelnic, la nevoe se va recurge la bateriile de coastă, pentru a trage în balenă cu tunurile!

Furtuna din Marea Nordului

De câteva zile, o furtună aprigă bântue pe Marea Nordului, primejduind vasele şi în special pricinuind ravagii la coastele Angliei. Apele mării năvălesc pe pământ englez, inundând terenuri întinse şi făcând stricăciuni mari.

Iată un aspect al oraşului englez Aberystwyth, cu clădiri dinspre mare, năruite de valurile uriaşe.

Cronica dramatică

TEATRUL NAŢIONAL

„ZÂZANIA"

Comedie în 3 acte de Charles Villdrac

Premiera de Sâmbătă seară dela Teatrul Naţional, se recomandă şi se rezumă prin însăşi titlu.

Intriga piesei nu e decât o zâzanie ivită între doi buni prieteni, care se ceartă în primul act, duc tratative în al doilea şi infine se impacă în al treilea, creind apreciatul happy-end al piesei.

Desigur că spectatorii ieşeni se vor fi mirat auzind că piesa lui Villdrac a făcut serii la Comedia Franceză şi că e foarte apreciată la Paris.

La noi această comedie a fost primită cu răceală, pentrucă nu e în gustul publicului românesc.

„Zâzania" e specificul spiritului galic, causeur până la exces, subtil şi spumos, care face conversaţie din nimic, aşa cum dl. Villdrac a creiat o piesă bine susţinută, „dintr'un element baual până la inexistenţă.

Trei acte de discuţii şi controverse e greu să fie urmărite de publicul românesc, chiar când sunt scrise de un autor cu talent şi jucate admirabil.

Dl. Villdrac a bătut un record, realizând o piesă din nimic şi fugind voit de orice efect dramatic.

Numai că această performanţă a d-sale, pentru publicul nostru e ca o epopeie versificată în monorimă, sau ca un roman făcut dintr'un număr limitat de cuvinte.

E ceva, dar nu e totul; nu e aceia pentru care vine publicul la teatru.

Publicul apreciază strădania autorului dovedeşte că poate face teatru şi fără subiect.

El e atras însă de partea dinamică a piesei, de neprevăzutul acţiunei; dacă textul e superior, cu atât mai bine.

In general timpul nostru e mai mult al faptei, decât al vorbei.

Iată dacă, în timpul replicelor foarte subtile şi bine susţinute din „Zizania" publicul discuta în stal, trosnea scaunele şi era atent să vadă de nu mai intră în scenă vreun personaj nou.

Dl. Villdrac a avut însă grijă să fugă şi de acest „cârlig", care mai atâţă interesul.

Dim primul moment, toate personagiile ne sunt prezen-

(Continuarea în pagina 2-a)

Despre toate în cuvinte şi imagini informează cel mai bogat

REVISTA ilustrată

BULETINUL SAPTAMANII

DIR. MARIN SIMIONESCU-RIMNICEANU

LEI 10

CURA cea mai raţională cu unt de peşte

pentru copii şi adulţi e numai acea cu:

Unt de Peşte Iodoferat simplu WERNER

Tonic, depurav, nutritiv. Recomandat contra anemiei, scrofutilozei, gutei, reumatismului etc.

Unt de Peşte Iodoferat cu fosfor WERNER

special contra rachitismului, limfatismului şi reconfortant pentru copiii şi adulţi slăbiţi de munca intelectuală

Unt de Peşte Iodoferat cu mercur WERNER

Tonic depurativ şi curativ pentru sifilitici.

Pentru complectarea curei şi deplina ei reuşită; luaţi în celaşti timp (laudate de masă) VIN TONIC WERNER

Depozit principal:

Farmacia Werner--Iaşi

Aprobate de Consiliu Sanitar Superior şi premiate

Feriţi-vă de contrafaceri. | Respingeţi surogatele.

TESTA

Cel mai sigur antigripal

S'a deschis noul magazin

„Mezeluri din Cernăuţi"

în Str. Ştefan cel Mare 46

Vis-a-vis de str. Mârzescu

Noul magazin este permanent asortat cu cele mai fine mezeluri zilnic proaspete

PREŢURI EFTINE

Evitaţi şi îngrijiţi TUSEA, GUTURAIUL, cu

PASTILE VALDA

La bătături — oricât de vechi, de adânci, de dureroase, numai „Coricol".

Depozit: Farmacia Pollak

Str. Ştefan cel Mare. Telefon 233

GALOŞI şi ŞOŞONI

CHILIPIR

de la 120 lei perechea

LA DESFACEREA

DIN STR. ANAST. PANU 56

vis-a-vis de Biserica Sf. Nicolae

Doctor

Alex. Terkatin

fost asistent în clinicele Prof. Neumann din Viena

BOLI ŞI OPERAŢIUNI

de nas, gât şi urechi

ELECTROTERAPIE

Cons. 9—11 a. m. 3—7 p. m.

Str. Cuza Vodă 12

Telefon 2265

Dr. H. Solomovici

Specializat în boli de nas, gât, urechi şi gură

S'A MUTAT

Str. Ştefan cel Mare 4

etaj, casele Braunstein

La răceli, la gripă, la Noval în gripă.

CINEMA PHOENIX

Astăzi până Duminică inclusiv

2 opere monumentale

Gelozia

Puternică realizare a celebrului tragedian

HARRY BAUR şi Suzy Vernon

Al doilea film

Nopţi în harem

cu Eddie Cantor

Complectare: Jurnal sonor

Crema de lăcrămioare

curăţă, albeşte şi catifelează pielea. Depozit Farmacia Dr. Beceanu Piaţa Halei Iaşi.

Doctor

Adrian Ştefănescu

Medic de Spital

Boli interne şi nervoase

METABOLISM BAZAL

Consult 4—6 p. m.

Str. Tăului No. 2

Telefon 2269

TYP

Purgativ neîntrecut

ABSOLUT GRATUIT

Vrând să popularizez cea mai veche ştiinţă a omenirei, grafologia, vă ofer în mod absolut gratuit o analiză a manuscrisului şi caracterului Dvs. In acelaş timp vă calculez - tot gratuit - şi numărul Dvs. câştigător la loterie. Grafologia a fost compromitată în faţa marelui public, încât mulţi laici prin această ştiinţă în aceaşi categorie cu ghicitul în cărţi şi alte superstiţii. Pentru a vă dovedi că grafologia este o ştiinţă serioasă, vă rog să faceţi o încercare trimiţându-mi adresa Dvs. exactă, anul, luna şi ziua naşterii. Se înţelege, scrise cu mâna Dvs. proprie. Alăturaţi mărci pentru răspuns cu întoarcerea poştei. Veţi primi, în mod absolut gratuit, analiza grafologică.

GRAFOLOG ADALBERT

Căsuţa Poştală 644 O. Bucureşti I

INŞTIINŢARE

Epitropia Institutelor şcolare „Gh. Gh. Mârzescu" cu sediul în str. Carol No. 35 aduce la cunoştinţa publică că are de închiriat următoarele apartamente din str. Kogălniceanu colţ cu str. Palade, pe termen de 2 ani cu începere dela Sf. Gheorghe 1938, pentru cari va ţine licitaţie cu oferte închise, în ziua de 23 Februarie a. c. ora 10 a. m., epitropia rezervându-şi dreptul de a aprecia solvabilitatea ofertenţilor.

1. Apartamentul ocupat de Dl. Doctor P. Cazacu compus din 4 camere, două antrete, subsol, bucătărie, spălătorie, instalaţie baie, closet, magazie lemne, curte.

2, Apartamentul ocupat de Dl. Inginer V. Trandafirescu compus din 2 camere, un antret mare, un antret mic, bucătărie, closet, magazie lemne, pivniţă, acces la spălătorie.

3. Apartamentul ocupat de Dl. Căpitan Diaconescu compus din 2 camere, un antret mare, bucătărie, cameră servitor, baie, closet, magazie lemne, pivniţă, acces la spălătorie.

4. Apartamentul ocupat de Dl. Gh. Bejenaru, etaj, compus din 5 camere, 2 antrete, două closete, magazie lemne, acces la pivniţă şi spălătorie.

5. Apartamentul ocupat de Dl. procuror Misihănescu compus din 3 camere, bucătărie, cămară, cameră baie, closet, acces la pivniţă şi spălătorie.

6. Apartamentul ocupat de Dl. Lt. Georgescu, etaj, compus 4 camere, bucătărie, cămară, cameră baie, closet, magazie lemne, acces la pivniţă şi spălătorie.

Spitalul de Chirurgie Caritatea Iaşi str. G-ral Berthelot 2

ANUNŢ

Se aduce la cunoştinţa celor interesaţi că în ziua de 20 Februarie 1938 se va ţine la acest spital licitaţie publică cu oferte închise conf. art. 88—110 inclusiv din O. C. L. pentru aprovizionarea Spitalului „Caritatea" cu: lapte, pâine şi carne pe timp de un an, necesare hrănirei bolnavilor.

La ora 9 a, m, pt. lapte.
La ora 10 p. pâine, şi
La ora 11 pentru carne.

Condiţiunile speciale şi caietul de sarcini se pot vedea în fiecare zi de lucru la cancelaria administraţiei între orele 8—12 şi 3—6.

Toate taxele de publicaţie cad în sarcina furnizorului adjudecatar.

Medic Primar Director,
ss) Dr. Alex. Moruzi
Administrator, ss) N. Postică

Quadrat Riga

DOCTORUL

R. DAMSKER

Medic de Spital

Str. Ghica Vodă No. 32

între 7-9 şi 3-6

MEDICINA INTERNA

Boli de inimă plămâni—rinichi

CINEMA SIDOLI PREZINTA AZI

cel mai mare film francez de spionaj

CRIMA DIN LINIA MAGINOT

Formidabilul succes care a rulat 8 săptămâni la marele Cinema Aro din Capitală. O realizare poliţistă şi de spionaj pusă în scenă de Felix Gandera după romanul lui Pierre Nord — cu fruntaşii ecranului francez

VERA KORENE şi VICTOR FRANCEN

AL DOILEA FILM — SPIRITUALA COMEDIE

Donogo-Tonka cu Anny Ondra

Instalarea comisiilor interimare în comunele rurale

D. Col. Caracaş prefectul judeţului, a convocat la prefectură pe toţi pretorii, cărora le-a dat dispoziţii în ceiace priveşte instalarea noilor comisii interimare în comunele rurale.

Pretorii vor alege în fiecare comună câte trei fruntaşi cari n'au militat în nici un partid politic, alegere de care sunt făcuţi direct răspunzători.

Instalarea acestor comisii interimare se va face imediat de către pretori, în urma aprobărei prefectului de judeţ.

Zece ani dela moartea lui N. V. Ştefăniu

Parastasul dela mormânt. Un bust al lui Ştefăniu

Duminică 13 Februar a. c. orele 11 dim. a avut loc la cimitirul „Eternitatea" un parastas în memoria celui ce a fost N. V. Ştefăniu, preşedintele Camerei de Comerţ şi Industrie din Iaşi, la 10 ani dela prea timpuria sa dispariţie din fruntea comerţului ieşan.

Lăudabila iniţiativă aparţine Comisiei interimare a Camerei de Comerţ şi Industrie din Iaşi, în frunte cu d. Gh. Ştefănescu, preşedinte şi d-nii G. Şuşnea, Gigea Chirilă, G. Unişor, Al. Ţerek, Huştiuc, I. Marcoci şi Antonescu, membri în consiliu şi d. Mişu Şerbănescu, secretar general al Camerei. Au asistat numeroşi comercianţi şi prieteni ai dispărutului.

Serviciul religios a fost oficiat de către părintele protopop Ciolan.

In faţa mormântului, a vorbit în cuvinte bine simţite, d. Gh. Ştefănescu, preşedintele Comisiei interimare a Camerei de Comerţ, care a arătat rostul comemorărei, enumerând o parte din multele înfăptuiri ale lui Ştefăniu.

Citează, între altele, înfiinţarea şcolii comerciale „N. V. Ştefăniu", care a dat pâne multor fii de negustori şi care s'a închis apoi din lipsă de fonduri. A dat un fond de cinci sute de mii de lei pentru cumpărarea unui local în care fiinţează astăzi „Liceul comercial de fete"; alte două sute cinci zeci de mii de lei pentru gimnaziul comercial de băeţi. A contribuit la pavarea străzii Zugravilor, importantă arteră comercială a Iaşilor; la construirea magaziei de mărfuri C. F. R. şi multe altele, pe care ieşenii le ştiu.

Din partea familiei, a răspuns d. Mişu Şerbănescu, secretarul general al Camerei de Comerţ, care în puţine cuvinte a ţinut să mulţumească d-lui Gh. Ştefănescu şi membrilor din consiliu pentru frumoasa iniţiativă.

La sfârşit, în memoria lui N. V. Ştefăniu, s'au distribuit ajutoare la o seamă de foşti negustori mari de pe vremuri, azi în declin.

*

Pioasa comemorare s'a încheiat cu o masă colegială, care a avut loc la Gigea Chirilă, starostele negustorilor români creştini din Tataraşi, şi membru în comisia interimară, la care au luat parte toţi cei prezenţi, rudele şi familia defunctului.

Au toastat, relevând amintiri şi fapte din vremea ilustrului dispărut, d. Gh. Ştefănescu, şi foştii săi colaboratori în viaţă, d-nii Al. Funisk, Vasile Arsene şi Mişu Şerbănescu.

Din partea prietenilor, a vorbit d. Av. Pascaly, care a propus ridicarea unui bust aceluia ce a fost N. V. Ştefăniu, ceiace întreaga asistenţă a primit cu entuziasm, formându-se de îndată un comitet de acţiune pentru aducerea la îndeplinire a frumosului gând. REP.

P. S. Arhim. Melhisedec

la Mitropolie

Eri dimineaţă au sosit în localitate P. C. Arhim. Melhisedec, stareţul M-rei Neamţu, P. C. Ghenadie casierul M-rei şi P. C. Dionisie economul locaşului monahal de la Neamţ.

Conducătorii gospodăriei M-rei de pe valea Ozanei, au fost primiţi într'o lungă audienţă de către I. P. S. Mitropolit Nicodim, rezolvând şi primind sfaturi asupra bunei gospodăriri a vetrei mânăstireşti.

SP.

x Balul Călăreţilor va avea loc la 26 Februarie în saloanele Cercului Militar. Intrarea numai cu invitaţii. Va fi cel mai reuşit, ca în toţi anii, şi cel mai fastuos al sezonului ţinuta de rigoare.

Vor veni invitaţi din toate oraşele Moldovei, precum şi delegaţi dela toate regimentele.

Dl. av. Dragan secretarul general al primăriei a luat conducerea treburilor municipale

Solemnitatea de ieri

Precum se ştie comisia interimară a Municipiului Iaşi a fost dizolvat.

Cu expedierea lucrărilor curente a fost delegat d. avocat Chiril Dragan, secretarul general al instituţiei.

Ieri dimineaţă a avut loc instalarea oficială a d-lui Dragan, în prezenţa prefectului judeţului, d. col. Caracaş.

Au mai fost prezenţi d-nii: primar N. Gane, avocat Romeo Drăghici, ajutor de primar, col. Adam, prim ajutor de primar, toţi foştii membri ai comisiei interimare, cum şi întregul corp funcţionăresc al Municipiului.

D. col. Caracaş dă cetire Decretului-Regal, prin care anunţă dizolvarea comisiei interimare a Municipiului Iaşi, numindu-se ca girant al Primăriei d. avocat Chiril Dragan, secretarul general.

„In calitatate de prefect şi ca reprezentant al guvernului —spune d-sa—vă mulţumesc pentru activitatea depusă în conducerea acestei instituţii".

Dl. *N. Gane,* răspunde printre altele:

„Se împlineşte o lună de zile dela venirea noastră la conducerea acestei importante instituţii locale. Am venit cu sufletul curat şi lipsit de ori ce patimi, gândindu-mă numai la binele obştesc. Ni s'a dat să îndeplinim sarcini grele, dar timpul scurt ne-a fost împotrivă. N'am putut duce până la sfârşit programul nostru; totuşi în acest interval de timp, am realizat o serie de lucruri folositoare".

In continuare d-sa citează înfăptuirile realizate, printre care: ieftenirea pâinii, sporirea încasărilor zilnice, amenajarea pieţelor alimentare, sporirea căruţelor pentru strângerea gunoaielor etc.

D-sa încheie, mulţumind membrilor comisiei interimare pentru activitatea depusă în administrarea comunei, cum şi funcţionarilor pentru concursul ce l-au dat.

Tuturor le răspunde d. *avocat Dragan,* care mulţumeşte pentru cinstea ce i s'a făcut punându-l să dirijeze instituţia.

D-sa încheie, declarând că-şi va pune toată munca şi priceperea sa pentru bunul mers al primăriei.

A urmat apoi o şedinţă a tuturor şefilor de servicii, prezidată de d. av. Dragan.

S'au discutat mai multe chestiuni de ordin administrativ. V. G.

Conferinţă Baptistă

Duminică 13 Februarie a avut loc în sala soc. „Sport şi muzică",—conferinţa anuală a creştinilor baptişti din comunitatea Iaşi.

Au luat parte credincioşii din mai multe comuni din împrejurimi.

De dimineaţă la orele 10, dl. Silvestru Andruciuc din Vânători, a ţinut o oră de rugăciune pentru M. S. Regele Carol al II-lea, pentru autorităţile civile şi militare şi pentru ţară, iar la ora 11 dl. Nicolae Sava a ţinut o predică pentru zidirea sufletească a credincioşilor cu tema: „Isus în viaţa creştinilor".

După masă la ora 3 a avut loc serbarea tineretului creştin.

Serbarea s'a deschis cu Imnul Regal cântat de corul comunităţii compus din 50 corişti.

Tânărul Corneliu Sava a cetit o conferinţă despre misiunea tineretului creştin. Iar d. N. Sava a conferenţiat despre: „Isus pacea lumii".

Apoi s'au declamat mai multe poezii religioase şi corul a executat imnuri creştine, cu care serbarea a luat sfârşit.

Cronica Dramatică

„Zâzania"

(Continuarea din pagina 2-a)

tate şi toate problemele intrigei rezolvate.

Franţujii care sunt în stare să-l asculte pe un causeur vorbind o noapte întreagă despre câte'n lună şi'n stele, se declară încântaţi cu verva textului şi fineţea frazelor.

Românul însă mai vrea şi altceva; sau chiar vrea cu totul altceva.

Nu ne-a mirat deci nedumirirea publicului la lăsarea cortinei după primul act, atunci când nimeni nu se aştepta; de asemenea trecerea sub neatenţie a discuţiei dintre cei doi prieteni, arhitectul Pain şi Henri Dumas, reîmpăcaţi în actul trei, care spun lucruri foarte interesante asupra societăţii şi posibilitatea de a o adopta la moravurile ei.

Piesa d-lui Villdrac e şi o şarjă subtilă la adresa burghezimei pariziene, ale cărei moravuri sunt împrumutate şi la noi, slavă Domnului.

*

Intreaga distribuţie a fost foarte bine făcută.

Actorii noştri au salvat mult din monotonia textului, însufleţind scene de literatură moartă.

Cearta, adică subiectul piesei, a fost susţinută de către d-nii *Cezar Rovinţescu* şi *N. Şubă.*

Dl. Rovinţescu, în rolul arhitectului Pai a făcut o creaţie fericită, excelând în actul doi în scenele cu fiul său André,—recte *Şt. Ciobotaraşu.*

Tipul de bonom, impulsiv pentru moment, dar de o mare bunătate sufletească, cu suflet duios de artist, s'a detaşat net din codul piesei, ca şi Henri Dumas al d-lui N. Şubă.

Remarcăm cu plăcere continuul progres al d-lui Şubă, care-l duce spre o maturitate artistică producătoare de lucruri frumoase.

De astă dată, a întrecut realizările din „Provincia" şi „Veste bună".

D-na *Gina Sandri* în Jeanne, soţia lui Dumas, a nuanţat subtilităţile rolului, jucând reţinut şi deci cu atât mai adecvat piesei.

In Elisabeth, d-na *Floric Damian* a desfăşurat multă naturaleţe, încadrându-se în atmosfera şi ritmul comediei lui Villdrac.

D-na *Marioara Davidoglu* a creat o bunicuţă reuşită, ca mască şi interpretare.

Aceleaşi cuvinte bune despre cuplul de amorezaţi André-Silvette, prezentaţi de *Şt. Ciubotăraşu* şi *Silvia Botez-Ionaşcu.*

Dl. Remus Ionaşcu în apariţia episodică a pensului atacerist Bourdin Lacotta, omul care provoacă ceartă, a schiţat un caracter din câteva replici.

*

Dl. *I. Sava* a ţinut cu energia frânele direcţiei de scenă, imprimând o notă sobră întregului spectacol şi căutând efecte din orice prilej spre a trezi interesul sălii.

Decorurile d-lui Th. Kiriacoff, la înălţimea talentului d-sale; mai ales atelierul din actele II şi III, cu perspectiva pariziană din fund.

AUREL LEON

Citiţi „OPINIA"

Sold

TRINACO

„TRINACO“

Sold

continuă soldarea la toate articolele de sezon cu preţuri extrem de reduse.

„TRINACO“ — IAŞI —

str. Ştefan cel Mare 11

Activitatea de ieri la Iaşi
a d-lui ministru Victor Iamandi
Audienţe şi vizite

D. Victor Iamandi, ministrul Educaţiei Naţionale şi interimar la Culte şi Arte, a fost ieri dimineaţă la prefectura de judeţ, unde a avut o consfătuire cu d. prefect Col. Caracaş.

Fabrica de tutun

Apoi d-sa a primit în audienţă pe d. inginer Petrini directorul Manufacturei de tutun din localitate, care a făcut d-lui Iamandi o expunere asupra situaţiei fabricei, arătând că este necesară a fi mutată în localul Şcoalei Normale din Dealul Copoului.

D. Ministru Iamandi a promis tot concursul, cerând d-lui director Petrini, a i se înainta o cerere pentru a fi soluţionată favorabil în senzul că fabrica să fie mutată la Copou.

Institutul de higienă

Dl. Ministru, Iamandi a primit şi pe d. prof. universitar Bălteanu, directorul Institutului de higienă şi al Spitalului Izolarea, care i-a solicitat concursul pentru aceste două instituţii. Asupra nevoilor institutului de higienă şi a spitalului Izolarea, vom reveni într'un reportaj viitor.

Vizita la Universitate

La orele 12 a. m., d. Victor Iamandi, a făcut o vizită la Universitate.

Aci s'a întreţinut timp îndelungat cu d. rector Traian Bratu şi cu d-nii decani prof. Petre Dragomirescu, Bogdan şi Iorgu Iordan.

D. ministru Iamandi a promis că va face pentru universitatea ieşană, tot ce-i va sta în putinţă.

In ceiace priveşte budgetul universităţii pe anul 1938-1939, d. ministru Iamandi a arărat că este probabil a se menţine cifrele din anul trecut.

D-sa o promis însă că va face toate intervenţiile pe lângă d. Cancicov, ministrul finanţelor, pentru un suplimenţ apreciabil.

Autonomia universitară

In ceiace priveşte autonomia universităţilor d. ministru Iamandi, a arătat că suspendarea este o chestiune provizorie,— urmând ca Departamentul Educaţiei Naţionale să facă un raport către Consiliul de miniştri, când se va hotărâ până unde poate fi extinsă autonomia.

Ajutorarea studenţilor

Una dintre problemele ce mă preocupă atât pe mine cât şi guvernul — a declarat d. ministru Iamandi — este problema studenţească.

Orice doleanţe juste ale studenţimii vor fi luate în considerare, acordându-li-se tot sprijinul, atât timp cât tineretul universitar îşi va face datoria de şcolari.

Pentru studenţi—a declarat d. Iamandi—voiu face lucruri frumoase.

*

D. ministru Iamaadi s'a interesat de toate nevoile universităţei şi a căminurilor studenţeşti, promiţând largul d-sale concurs.

Cu trenul de seară d. ministru Iamandi a părăsit Iaşul.

emil ghiurtz

Brutarii încearcă scumpirea pânii

Brutarii continuă a lupta pe toate căile, să se revină la vechile preţuri ale pânii.

Astfel ieri dimineaţă, o delegaţie de brutari s'a prezentat d-lui av. Chiril Dragan, girantul lucrărilor Primăriei, căruia i-au cerut să li se aprobe mărirea preţului la pâne cu un leu. Sau cel puţin să li se admită o toleranţă de 50—100 gr. la kgr.

D. Dragan le-a respins cererea. REP.

Informaţiuni

x *Societatea de Telefoane a luat lăudabila măsură de a aproba vechilor abonaţi care au renunţat la telefon în ultimul timp, reinstalarea aparatelor cu o reducere de 50 la sută din taxa obişnuită.*

Este de aşteptat ca vechii abonaţi să beneficieze de această reducere pentru a-şi reinstala telefonul.

Lucrările de reinstalare se execută imediat.

x Cu prilejul vizitei în oraşul nostru, P. S. Episcop Nifon Criveanu a invitat pe I. P. S. Mitropolit Nicodim la Huşi.

Chiriarhul Moldovei a promis că va vizita Hușul încă înainte de Paşte.

x Printre profesorii universitari, care ne vor părăsi curând este şi d. Cosmovici de la facultatea de ştiinţe fiind singurul specialist în ţară de fiziologie animală, d-sa a fost chemat la catedra liberă dela facultatea Bucureşteană.

x Dl. prof. Petre Andrei, dela Facultatea de Litere, şi-a suspendat cursul de sociologie politică, înlocuindu-l cu un curs de etică.

x D. contabil Aurel Gamulea, a fost numit cenzor pe lângă Camera de Comerţ din localitate.

x Ministerul de Industrie şi Comerţ a trimis o adresă Camerei de Comerţ din localitate, prin care i se cere ca pe viitor să se oprească furnizarea instituţiilor de către răi platnici.

Urmează buletinul meteorologic:

„Vânt puternic dela nord, precipitaţiuni locale şi furtuni cu grindină; perspectivă de ninsoare“. Perspectivele pielei Dv. sunt însă favorabile, dacă întrebuinţaţi Crema NIVEA. Căci numai Crema NIVEA conţine „Eucerita“ tonizantă a ţesuturilor, care vă apără de înroşirea şi înăsprirea pielei.

Crema NIVEA se găseşte de vânzare în cutii şi tuburi.

Introducerea Străjeriei
în şcolile primare
Consfătuirea de Duminică

Duminică 13 Februarie ora 11 dim. s'au adunat la Liceul Naţional institutoarele şi institutorii din oraş pentru a lua informaţiuni de modul în care s'ar grăbi străjeria şcolilor primare.

Informaţiuni au fost date de d-nii T. A. Bădărău, Virgil Ianovici şi Octav Cădere.

S'a hotărât ca, în 3 Sâmbete consecutive, începând dela 19 Februarie, după ora 6 seara, să se explice cum se organizează şi trebue să acţioneze cuiburile de străjere şi străjeri.

Cu prilejul acestei consfătuiri d. Prof. Bădărău a făcut din nou apel pentru contribuţii cât de modeste la cheltuelile ce se fac pentru înzestrarea sediului Străjeresc din clădirea Creditului Urban.

Până acum au subscris:

Liceul Comercial . .	1655	lei
„ Naţional . . .	784	„
Şc. pr. din Unţeşti .	150	„
„ „ „ Cetireni .	200	„
„ „ „ Prisacani	120	„
	2909	„

PIERDUT buletinul biroului populaţiei Iaşi sub No. 32547/1926 pe numele de Marcu Herşcovici. Il declar nul.

VÂND PIANO în bună stare, marca „Büssendorfer“ Uzinei 20.

KINDERFRAULEIN evreică perfect română, germană din Bucovina, caută post în casă bună. Adresa la ziar.

PIERDUT Buletinul Biroului Populaţiei Iaşi No. 32589 din 19 Iunie 1926 pe numele de Mendel Şaia din str. Sadoveanu No. 15.

Acest buletin se declară nul.

„Stăpîna din la Paz“
cu Lucia Sturdza şi Tony Bulandra
Astă-seară la „Trianon“

Celebra comedie în trei acte „Stăpâna din la Paz“ scrisă de Edith Ellis după romanul „Trei Generaţii“ de Elinor Mordaunt, care a cunoscut la Bucureşti un succes indescriptibil, se oferă astăzi seară ieşenilor lo teatrul „Trianon“.

„Stăpâna din la Paz“ este o lucrare cu o atmosferă specific mexicană, cu acţiunea desfăşurată în ţinutul La Paz cu personagii în care sângele clocoteşte cu foc şi a căror pasiuni se ciocnesc.

Marea noastră artistă, Doamna *Lucia Sturdza-Bulandra* care a pus spectacolul în scenă, deţine şi rolul principal, având una din marile biruinţi din prodigioasa d-sale carieră artistică.

Un partener ideal îi este actorul de consacrată reputaţie şi simpatie de totdeauna a publicu ui nostru, marele *Tony Bulandra*,

„Stăpâna din la Paz“ se va prezenta diseară la „Trianon“, într'un prea frumos decor exotic şi cu recuzita adecuată adusă din Bucureşti.

Azi la SCALA

Muzică, dans, veselie în comedia minunată a celebrului Geza von Bolvary

Răpirea

cu GUSTAV FROLICH şi THEO LINGEN

Al doilea film

Aventuri senzaţionale

CASA misterioasă

JURNAL PARAMOUNT şi o complectare colorată muzicală.

O intervenţie
pentru direcţia şcolii normale „V. Lupu“

Consiliul profesoral al şcoalei normale de învăţători „Vasile Lupu“ din Iaşi, întruniţi în conferinţă în cancelaria şcolii, au întocmit şi înaintat I. P. S. S. Patriarh Miron Cristea, Prim-Ministrul şi Domnului Ministru al Educaţiei Naţionale, următoarea telegramă:

„Onoratul Minister a comunicat cu Nr. 22.332 | 938 înlocuirea dela direcţia şcoalei normale „V. Lupu“ din Iaşi a Domnului Ioan Stoian.

Cum Domnul Ioan Stoian a fost numit director în urma cererii corpului profesoral a şcolii, cum d-sa nu e înscris în nici un partid politic şi cum d-sa pune toată râvna pentru a servi şcoala şi a-i asigura un bun mers, respectuos vă rugăm să binevoiţi a dispune în interesul şcolii, menţinerea d-lui I. Stoian în postul de director“.

Urmează semnăturile profesorilor definitivi ai şcolii, în număr de 12 din totalul de 13.

Ateneul Tătăraşi

O veste bună pentru Iaşul muzical
Înfiinţarea unei orchestre filarmonice

Conducătorul comitetului Căminului Cultural Central Orăşănesc al Fundaţiilor Regale „Principele Carol„—Ateneul Popular „Tătăraşi“—Dl. N. Cogălniceanu, dorind să redea Iaşului mult doritele concerte sinfonice, a făcut un călduros apel la Rectoratul Academiei de Muzică, la Domnii profesori ai acestei academii şi la tot ce există muzician în acest oraş—pentru realizarea unei orchestre filarmonice sub protecţia Căminu ui Cultural Orăşănesc Ateneul Popular „Tătăraşi“.

La apel au răspuns, prin prezenţa sau asentimentul lor, tot ce Iaşul muzical are mai select.

Discuţiile şi preparativele pentru orchestra Fundaţiilor Regale au fost conduse cu multă dragoste şi însufleţire de dl. Prof. Codreanu rectorul Academiei de Muzică şi Arte Dramatică, dl. N. Cogălniceanu preşedintele Ateneului Popular Tătăraşi, dl. Calaraşu-muzicant, dl. prof. Zira, dl. prof. Ionescu, dl. Prof. Ciolan, dl. Lazăr absolvent al Academiei de muzică, d-na Plăcinţeanu, dl. Prof. Nosec, dl. Prof. Teodorescu etc.

Şi s'au hotărât următoarele:

I. Orchestra va purta titulatura de: Orchestra filarmonică a Fundaţiilor Culturale Regale „Principele Carol“.

II. Direcţia generală muzicală revine d-lui Prof. Ciolan, care este dealtfel un vechiu membru şi colaborator al Fundaţiilor Regale.

III. Direcţiunea administrativă revine Căminului Cultural orăşenesc al F. R. P. C. A. P. „Tătăraşi“ împreună cu un comitet de 3 din membrii orchestrei.

IV. Pentru întocmirea statutelor şi punerea de acord a acestor statute cu statutele „tip“ ale F. Regale au fost desemnaţi d-nii Profesori Zira, Teodorescu, Constantinescu, Nosec şi Dl. Cătulescu.

5. Repetiţele vor începe imediat ce consiliul profesoral al Academiei de Muzică îşi va da avizul asupra elementelor valoroase din Conservator ce urmează a intra în orchestră.

Astfel, din înaltul îmbold al Fundaţiilor Regale şi prin munca depuse de conducătorii A. P. „Tătăraşi“ şi a d-lor profesori ai Academiei de Muzică, se pot pune baze largi şi sănătoase unei orchestre filarmonice a Fundaţiilor Regale la Iaşi — răspunzându-se unei neces tăţi imperioase de organizare pe teren trainic a unei orchestre filarmonice în Iaşul nostru, vechea şi glorioasa capitală a Moldovei.

Să sperăm că cu sprijinul centrului şi deplină înţelegere şi necondiţionatul sprijin al publicului şi autorităţilor, — Iaşul va avea în curând o orchestră bine pusă la punct, care să ducă faima numelui său de oraş cultural.

Cu această ocazie Ateneul Popular Tătăraşi adresează un apel la toţi acei care pot contribui la realizarea acestei mari opere—destul de dorită de toţi — atât din punct de vedere material, cât şi moral.

In curând vom reveni.

AT.

x Toată Coasta de Azur este alarmată de dispariţia unei tinere şi frumoase vilegiaturiste. Gustav Frölich şi Teo Lingen participă cu mult umor la acţiunea filmului „Răpirea“ ce rulează azi la „Scala“ odată cu senzaţionalul film „Casa Misterioasă“.

x Tenul iritat de vânt şi de frig se înfrumuseţează repede şi admirabil întrebuinţând Crema Miraculoasă preparatul Laboratorului Dr. A. Ratianu Iaşi, str. Cuza Vodă 83.

Această minunată cremă albeşte şi catifelează pielea, distrugând petele şi coşurile depe obraz. Se trimite contra ramburs ori unde se cere.

PIERDUT Buletinul Populaţiei Iaşi No. 38648 din 1928 pe numele de Mihai Velnicov din strada Frumoasa 2.

Se declară nul.

Stiri Judiciare

Parchetul local a trimis în judecată pentru abuz de încredere pe Haim Grünberg din str. Pantelimon 3.

Acesta a primit spre plasare lozuri dela Colectura Hermes“ pe care le-a vândut, însuşindu-şi banii.

*

Parchetul local a deschis acţiune publică contra lui V-le Tomaz din Şos. Nicolina 4, pentrucă ar fi pus în circulaţie monete falşe.

*

D. Nathanael Polak din Botoşani str, Cerbului 14, a introdus acţiune în contencios contra Camerei de Comerţ Botoşani. pentrucă în mod ilegal a fost pus în disponibilitate din funcţia de şef de birou cl. I,

*

D-ra Eugenia Melecenco din Şos. Sărărie 46, prin d. avocat X. Darie, a acţionat în judecată pe d. Ioan Chişcă impegat de mişcare în staţia V. Lupu.

Acesta, sub promisiunea căsătoriei, ar fi fost ajutat de d-ra Melecenco, cu diferite sumi de bani, putându-şi termina şcoala.

După ce a trăit cu el în concubinaj, d. Chişcă refuză a se mai căsători, sau a-i restitui banii primiţi.

*

Tribunalul local, din lipsa martorilor, a amânat judecarea procesului de provocare de avort, intentat moaşei Emilia Vasilache din str. Nicolina,

*

Tribunalul local secţia IV, a amânat judecarea procesului de concurenţă neleală intentat proprietarilor fabricei „Folosul“ din str. Crucei.

*

Episcopia Catolică a cerut tribunalului comercial înfiinţarea unui sechestru pe veniturile imobilelor din str. col. Langa proprietatea d-lui N. Râşcanu, până la concurenţa sumei de 200 mii lei.

*

Firma „Mercur“ din str. Strâmbă, a acţionat în judecată comercială pe comerciantul Iancu Froim din str. Ştefan cel Mare, pentru neplata sumei de 154 mii lei.

Tribunalul a fixat termen de judecată la 28 Martie.

*

Banca Negustorul Român a cerut tribunalului comercial scoaterea în vânzare prin licitaţie publică, a imobilului din Bd. C. A. Rosetti 58 proprietatea d-lui C-tin Botez.

x Distinsul profesor ieşan d. dr. Mironescu, a obţinut un congediu de două luni şi pleacă la Tazlău (Neamţ) spre a-şi îngriji sănătatea.

Dureri reumatice!

Junghiurile îţi turbură clipele cele mai plăcute. Dar de ce să te chinuieşti?

GARDAN suprimă durerile!

BAYER

E UN PRODUS „Bayer“

Trianon-ul

prezintă azi cel mai mare film al tuturor timpurilor

SONIA HENIE

alături de cel mai frumos artist TYRONE POWER în filmul de mare acţiune

Floarea de ghiaţă

şi filmul senzaţiilor tari

BORNEO

(Monstrul din Insula Misterelor)

Complectare: Jurnalul Fox

Doamna Apollina David împreună cu familiile Cişman-Huşi, Profesor M. David, Gh. David, Insp. Dr. C. Vasiliu, Teodorovici, Botez, Florescu, etc. au nemângâiata durere a vesti rudelor, prietinilor, cunoscuţilor, trecerea la cele eterne în ziua de 14 Februarie a. c., în Iaşi, după o îndelungă şi grea suferinţă a prea scumpului lor soţ, ginere, frate, cumnat, moş

PROFESOR

Ioan D. David-Huşi

fost Director al Liceului, deputat, prefect de Fălciu.

Inmormântarea va avea loc Mercuri 16 Febr. ora 2 p. m. la Huşi. Rămăşiţele pământeşti vor fi transportate astăzi Marţi ora 3.30 p. m. cu trenul la Huşi şi vor fi depuse. până la înhumare, în Biserica Sf. Neculai din acest oraş.

ULTIMA ORA

Interzicerea manifestaţiunilor cu caracter politic

Funcţionarii, de toate categoriile, n'au voe să facă politică. Pedepsirea alarmismului. Cinste în administraţie

Circulara ministrului de interne către prefecţi

Bucureşti 15.—Dl. Armand Călinescu, ministru de interne, a trimis o circulară tuturor prefecţilor de judeţe.

Circulara începe astfel:

Interzicerea manifestărilor politice

„Prima îndatorire ce aveţi este de a asigura ordinea şi liniştea în judeţul d-voastră.

De aceia:

Veţi interzice adunări sau manifestaţiuni ce ar avea caracter politic.

Veţi închide şi localuri de club, dacă necesitatea o va cere.

Veţi opri orice fel de manifest sau anunţ politic.

Tipografiile vor fi obligate să nu imprime asemenea manifest.

In caz de clandestinism prin acţiuni clandestine sau organizaţii de grup restrâns, cuiburi, etc. veţi lua măsuri de identificare şi veţi aplica dipoziţiile legei stării de asediu.

Funcţionarii şi politica

Guvernul interzice funcţionarilor de stat, judeţ, comună şi orice altă instituţie al cărei buget e aprobat de stat, de a participa la manifestaţiuni politice.

Această dispoziţie priveşte funcţionarii tehnici, profesorii, învăţătorii, preoţii, medicii, inginerii etc.

Contra celor care vor contraveni, se prevăd sancţiuni aspre.

Veţi supraveghia şi veţi aduce la cunoştinţa ministerului de interne, orice abatere.

Impotriva alarmismului

Veţi da atenţie răspândirilor de svonuri alarmante, ce provoacă agitaţii.

Există obiceiul culpabil de a tulbura liniştea prin răspândire de svonuri false relativ la schimbarea guvernului, administraţia ţării etc.

Toţi cei ce vor fi identificaţi, să primească sancţiunile.

Controlul în comunele rurale

Aveţi însărcinarea a conduce administraţia judeţului şi a controla pe aceia a comunelor rurale, până ce o nouă aşezare administrativă va stabili normele de administraţie.

Toţi funcţionarii să fie conştiincioşi în îndeplinirea serviciului.

Să fie activat serviciul la primăriile rurale, care până acum stăteau mai mult închise.

Curmarea abuzului şi favoritismului

Cererile şi reclamaţiile cetăţenilor să fie rezolvate eât mai curând. Să se evite orice fel de abuz şi orice act de favoritism.

Gestiunea bănească să fie nepătată.

Cinstea să fie lozinca nouei administraţii.

Orice vinovat va fi imediat suspendat şi pedepsit cu sancţiuni exemplare.

Rolul prefectului de judeţ

In calitate de reprezentant al guvernului în judeţ, aveţi dreptul de a privi felul cum se desfăşoară activitatea funcţionarilor depinzând şi de celelalte departamente.

Fără a o interzice prin deciziuni, veţi raporta departamentului respectiv, orice informaţie sau observaţie a d-stră, care ar fi în măsură să contribuie la bunul mers al statului"—încheie circulara ministrului de interne.

Viscol aprig în Anglia

Londra 15.—Un viscol aprig s'a dezlănţuit în toată Anglia.

Furtuna continuă cu furie pe Marea Nordului. Inundaţiile provocate de apele Mării, sporesc în regiunea Norfolk.

Ştiri poliţieneşti

Furturi. — Indivizi necunoscuţi, au furat mai multe becuri de la stâlpii de pe străzile Mitropoliei şi Lozonschi.

— Răufăcători au furat din curtea d-lui Solomon Blumenfeld din Str. Procopie No. 18, trei roabe cu lemne.

— Dl. Gh. Panţâru din str. Scăricică No. 22, a reclamat că i s'au furat nişte păsări.

— La cerinţa d-nei Rivin din Piaţa Halei, a fost condus la comisie Vladimir Bulei, bănuit a fi furat 20 kgr. carne de vită.

Diverse—Aseară la locuinţa d-lui dr. I. Popescu din Str. Păcurar No. 50, s'a aprins un coş; dar a fost stins imediat de pompieri.

— A fost condus la comisie Sami Teper din Bălţi, fiind bolnav de alienaţie mintală.

Rep.

x **Tusa şi Răguşeala** în bronchitele gripale dispar repede cu *Pastilele de Eucalipt Benzomentolate Dr. Ratianu* aprobate de Consiliul Sanitar Superior. Indicate în toate afecţiunile pulmonare, laringite, astmă, desinfectează plămânii, uşurează respiraţia. Depozit Farmacia Dr. Ratianu, Iaşi Cuza Vodă 83.

Citiţi „OPINIA"

Tragerea Loteriei statului

Primele câştiguri ieşite în cursul dimineţii

Bucureşti 15.— Azi dimineaţă a început tragerea clasei a IV a loteriei de Stat.

Până la această oră, au ieşit următoarele câştiguri:

LA ANEXA

Câte un milion lei, au câştigat numerile: 242575, 295795, 222065, 358400, 237238 şi 114925

Câte 100.000 lei: 328738, 318855, 152056, 340594, 335725, 391233.

Câte 70.000 lei: 256893, 226784, 199479, 138871, 368299. 329552 şi 2[illegible]5040.

Câte 20.000 lei: 206819, 169475, 376001, 209255, 125063, 165860, 259884, 203123, 208086.

Câte 10.000 lei: 218288, 106229, 205125, 151257, 158698, 160619, 279599, 311687, 298,930.

Câte 4000 lei: 239050, 138310, 186199, 256114, 127707, 201763, 118504, 244403, 235784, 115577, 109968 şi 220691.

Câte 2[illegible] lei: câştigă numerile terminate în 77, 81, 50, 63, 30, 10, 90 şi 39.

Tragerea continuă.

Epitropia Generală a Casei Spitalelor şi Ospiciilor Sf. Spiridon din Iaşi

ANUNCIU

Se aduce la cunoştinţa Domnilor Studenţi în Medicină, care îndeplinesc condiţiunile cerute de Regulamentul de concursuri al Casei, că la data de 15 Martie 1938, se va ţine concurs pentru ocuparea tuturor posturilor vacante de Externi, la spitalele Casei din Iaşi.

Inscrierile pentru acest concurs, se fac la Cancelaria Epitropiei Generale, Serv. Administrativ, între orele 9—1 a. m., în fiecare zi de lucru, iar Marţea şi Vinerea şi după amează, între orele 4—6 p. m.

Concurenţii vor depune odată cu cererea de înscriere şi actele cerute de Regulamentul de Concursuri.

Registrul de inscrieri, se va închide cu zece zile libere, înainte de data începerei concursului.

Concursul se va ţine în Camera Colegiului Medical, Spitalul Central şi va începe la orele 3 p. m. în ziua fixată.

PIERDUI Buletinul Populaţiei eliberat de com. Ţânţăreni Bas. şi livretul militar pe numele de Ţurcanu Vasile, Str. Anastasie Panu 22.

Le declar nule.

x Matchul de box Max Schmelling-Ben Foord, sâmbătă rea Olandei cu prilejul naşterei moştenitorului Tronului, matchul Franţa-Belgia, precum şi toate celelalte actualităţi ale săptămânei le relatează jurnalul „Paramount" ce rulează de azi la „Scala".

Sâmbătă la Scala
Un triumf al cinematografiei
DANIELLE DARRIEUX
în ultimul său film
DOMNIŞOARA MAMA MEA
şi filmul de mare acţiune
Două femei două iubiri
cu Edward Arnold, Gail Patrick şi G. Bankroft

Cumpăr aur de bijuterii Briliante, antichităţi. Vindeţibine
Brătianu 82
No'ati bine No.

Quadrat Rex

Apel către agricultori

Aprovizionaţi-vă cu încredere pentru întreţinerea terenurilor Dv. cu seminţe selecţionate de zarzavaturi, furaje şi flori de calitate superioară de cea mai sigură casă de seminţerie din Moldova

ALTER MICHEL

IAŞI — PIAŢA HALEI 15—17 Telefon 1478

Catalog gratuit la cerere.

Activitatea publică curentă

Bucureşti 15. — I. P. S. S. Patriarhul Miron Cristea a avut aseară o consfătuire cu dl. Gh. Tătărescu, ministru de externe.

Şi la preşedinţia consiliului s'a ţinut o consfătuire, la care au luat parte d-nii dr. Angelescu, Al. Vaida şi gen Văitoianu.

S'au examinat unele probleme, ce vor fi puse în discuţia consiliului de miniştri.

Bugetul

Dl. Mircea Cancicov, ministru de finanţe, a luat dispoziţii pentru accelerarea lucrărilor de întocmire a bugetului pe anul viitor.

S'au trimis dispoziţii tuturor departamentelor, pentru a-şi întocmi bugetele.

Pentru a se face cât mai multă economie, în posturile rămase vacante, nu se va mai face nici o numire de personal.

Audienţe

M. S. Regele a primit eri în audienţă pe dl. Thierry, ministrul Franţei la Bucureşti şi pe dl. Istrate Micescu, fost ministru de externe.

Senatori de drept

Inalta Curte de casaţie a admis cererea d-lui Dinu Brătianu, proclamându-l senator de drept, pentrucă a făcut parte din 10 legislaturi.

Au mai făcut cereri spre a li se recunoaşte calitatea de senator de drept, d-nii Iuliu Maniu, I. Mihalache, M. Popovici şi I. Pillat.

Toţi au 10 legislaturi. Aceste patru cereri se vor judeca Joi.

O lucrare juridică

Bucureşti 15. — Se afirmă că dl. Andrei Rădulescu, consilier la Inalta Curte de casaţie şi membru a Academiei Române, lucrează la o importantă operă juridică.

Prietenia faţă de Franţa

Paris 15. — Ziarul „Le Journal" publică un interview al d-lui gen. Antonescu, ministrul apărării naţionale a României.

Dl. gen. Antonescu accentuiază mai ales prietenia sinceră a României faţă de Franţa, aliata ei de totdeauna.

Ninge puternic în Bucovina

Cernăuţi 15.—In toată Bucovina ninge.

In jud. Cernăuţi zăpada a atins grosimea de un stat de metru.

In regiunea de munte viscoleşte puternic.

Bucureşti 15. — In regiunea de munte a Munteniei a început să ningă.

Dramatica sinucidere a unui medic ieşan stabilit în capitală

El se otrăveşte din cauza mizerei

Acum doi ani, a părăsit Iaşul medicul Aron Cohn stabilindu-sa în capitală, unde a deschis un cabinet medical pe Calea Moşilor 215.

Aron Cohn şi-a făcut studiile medicale în Italia.

A stat apoi un timp în Iaşi. Părinţii săi au un magazin de încălţăminte în cartierul Halei.

Plecând la Bucureşti, tânărul medic şi-a făcut oarecare clientelă.

In ultimul timp, însă câştiga puţin, din care cauză era foarte deprimat.

A încercat zădarnic să se salveze.

Văzând că îl înghite pe zi ce trece mizeria, a hotărât s'o curme cu viaţa.

Şi-a procurat o substanţă toxică pe care a băut-o.

Pe biroul lui s'au găsit trei scrisori, adresate familiei şi autorităţilor.

In ele, sinucigaşul arată că recurge la gestul disperat din cauza mizeriei pe care n'o mai poate suporta.

Gestul medicului Cohn a provocat impresie în cercurile în care era cunoscut.

Părinţii săi înştiinţaţi aseară despre nenorocire, au plecat la Bucureşti, spre a lua măsurile necesare.

x Cu începere de astăzi, se distribue funcţionarilor publici măşti de apărare contra gazelor.

x Unele ziare au primit din Sibiu ştirea că a încetat din viaţă preotul Iosif Trifa, fostul conducător al „Oastei Domnului".

In jurul întrevederii dela Berchtesgarden

Londra 15.—Ziarul „Daily Telegraph" anunţă din Viena confirmarea ştirei că s'ar fi descoperit un plan al naţional-socialiştilor, care tindea la suprimarea cancelarului Schusnig.

Din această cauză, la întrevederea de la Berchtesgarden cu dl. Hitler, cancelarul Austriei a fost atât de hotărât în ceia ce priveşte măsurile împotriva naţional-socialiştilor din Austria.

Viena 15. — In cercurile vieneze se afirmă că în urma întrevederei de la Berchesgaden, nu sunt de aşteptat schimbări în politica internă şi externă a Austriei.

Totuşi firul tratativelor nu s'a rupt şi nu poate fi vorba de un eşec.

Dizolvarea comisiei interimare a Camerei de Comerţ

La Camera de Comerţ din localitate, s'a primit aseară o telegramă prin care se anunţă că actuala comisie interimară a camerei a fost dizolvată.

Până la numirea nouei conduceri, Camera de Comerţ va fi girată de o comisiune compusă din Directorul Băncei Naţionale, Directorul Liceului comercial şi d. M. Şerbănescu, secretarul camerei.

Zilele acestea va fi instalată şi noua comisie interimară.

x *Din Partea d-lui R. Suţu, efor al Spiridoniei, primim următoarele rânduri, cu rugămintea le da publicităţii:*

„In legătură cu reportajul publicat în numărul d-voastră de eri, privind persoana mea, îţi să mulţumesc pentru cuvintele ce mi le-aţi adresat ca unui breslaş al scrisului, dar pentru că nu aşi vrea să se creadă că ele au fost scrise în împrejurările politice actuale, regret a nu le putea primi, cu atât mai mult cu cât, preocupările mele, în momentul de faţă, privesc o instituţie ce trebue să stea departe de ori ce manifestare politică".

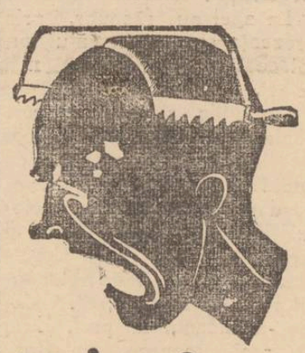

Amatori fotografi
Developaţi, copiaţi, măriţi la
Fotograful Z. WEISS
Piaţa Unirii
Găsiţi Rollfilme, Pakfilme, Plăci Agfa, Kodac etc. cu preţurile fabricei. — Se copiază, se măreşte şi se developează gratuit la Studio Fotografic
Weiss PIAŢA UNIRII

In fiecare seară la ora 7
CEREŢI
informaţia
ziar popular
cu ultimile ştiri din ţară şi din străinătate
EXEMPLARUL 1 LEU

BALUL
Ofiţerilor Flotilei I Aviaţie
— se dă —
în Saloanele Cercului Militar
în seara de 19 Februarie 1938
Intrarea cu invitaţie personală
Ţinuta: Frac sau smoking

Soţoni Galoşi Quadrat Rex

ANUL XXXIV No. 9262

ABONAMENTE:
Lei 350. . . . . pe un an
„ 180. . . . . „ 6 luni
„ 90. . . . . „ 3 luni
„ 35. . . . . „ 1 lună
„ 1500. . . . Instituții publice

Atelierele tipografice „Opinia"
IAȘI STR. LAPUȘNEANU 37

1 LEU

OPINIA

Ziar popular cotidian

JOI 17 FEBRUARIE 1938

TELEFOANE
Redacția . . . . No. 1298
Administrația . . . „ 1299
Serv. de noapte red. . „ 1436
„ admin. . . . „ 1567

Redacția și Administrația
IAȘI STR. LAPUȘNEANU 37
Director: C. R. CHIULEA

BIBLIOTECA UNIVERSITĂȚII IAȘI

ADMINISTRAȚIE BUNĂ

Sub noul regim, mai presus de partidele politice, se deschid posibilități lesnicioase pentru o bună administrare.

La instituțiile unde conducerile erau elective, adica unde conducătorii trăiau sub teroarea corpului de votanți, administrarea era mereu tulburată și alterată de grija votului.

O administrație comunală nu putea lucra metodic la aplicarea unui program edilitar și urbanistic, din pricina cluburilor de sector și a grijei voturilor pe cartiere.

La diferite instituții profesionale (Camere de comerț, industrie, muncă, etc.) acțiunea de conducere se exercita sub teama electoralului, cu tot soiul de ezitări și compromisuri.

Nu se putea păși la organizarea și orarul muncii, dirijarea pieței, echilibrarea prețurilor, etc. din pricina spaimei electivului, mai cu seamă la colegii restrânse.

Mai interveneau, cu aceleași efecte deplorabile: clubismul și hatârul (ca un corolar inevitabil al electoralului). Inflația de personal apăsa foarte greu asupra bugetelor și în acelaș timp introducea în administrație multe elemente nedestoinice și dubioase.

Astfel, politicianismul trecut de limita normală și de o calitate inferioară, intoxicase întreaga administeație publică. Era nevoe, negreșit, de o dezintoxicare. Și în acest fel, vom putea avea administrări bune. Ne vom deprinde cu administrări bune.

Și după această deprindere; după lecuirea rănilor grave, — vom putea reveni la un electoral serios, mânuit cu pricepere și cu efecte fericite.

Flota militară poloneză

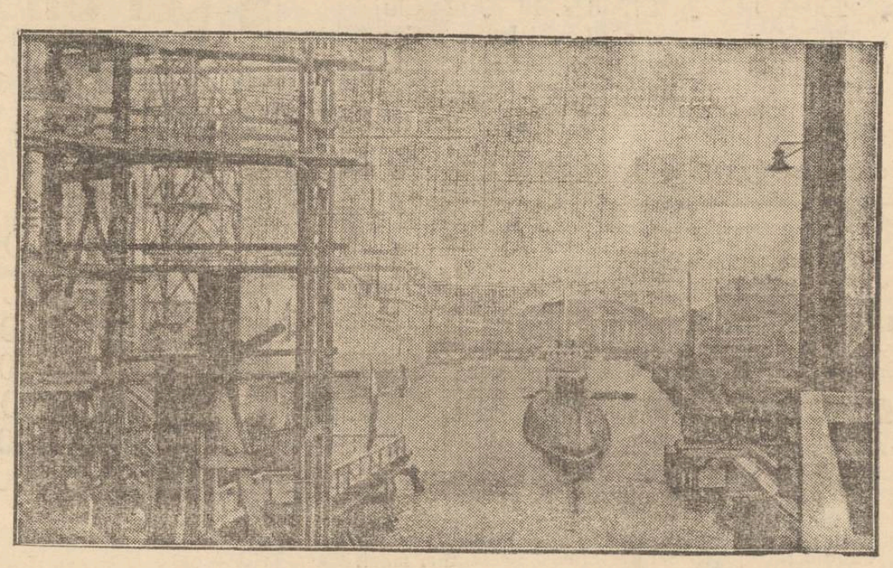

Continuând programul de înarmări, Polonia face sacrificii serioase pentru a-și creia o flotă militară, deși accesul polonez la Marea Baltică se face, prin Coridorul prusian, pe o fâșie de pământ foarte strâmtă.

Polonia și-a construit un număr de vase; și încă construește. Recent a fost lansat într'un șantier din Olanda, submarinul polonez „Vultur" (cum se vede în clișeu).

Pretutindeni înarmări!

† PROFESORUL IOAN DAVID

Sunt oameni cari, prin trecerea lor în lumea celor drepți, lasă aici un gol greu de umplut. nu atât prin lipsa unei pregătiri a celor rămași în viață, cât, mai ales prin absența unor alese calități sufletești. Un astfel de gol lasă fostul meu profesor I. D. David din Huși.

Era un om modest în comportarea cu semenii săi și plin de personalitate în îndeplinirea misiunei sale.

Aduce cu el ceva din spiritul sănătos răzășesc; o dârzenie controlată caracteristică originei sale, dincolo de care, compromisul nu-și găsea îngăduință.

Profesor de Fizico-Chimie, rece și aspră disciplină, izbutea, ceia ce se întâlnește rar, —să împărtășească elevilor săi, cu căldură; să-i dea coeficientul necesar unei ușoare înțelegeri.

Nu părinte al oricărui elev. Nu admitea lenea și pedepsea cu asprime, incorectitudinea ca director al liceului, în conflictele dintre părinți și elevi, lua totdeauna partea părinților, cât elevii erau de față; și găsea cuvinte de dojana pentru părinți, în absența elevilor.

Am avut personal ocazia să mă conving că sufletul Profesorului David primea să fie protectoral elevilor, tuturor elevilor, necăjiți și mai puțin necăjiți.

Era, mai ales, un entuziast. Entuziasmul său venea să-l sporească pe al nostru, și nu era inițiativă tinerească de care să aibă cunoștință și la care să nu spună „Prezent". Așa l-am cunoscut eu și așa a rămas până la sfârșitul vieței.

„Măi, nu-i așa — asta era vorba lui — noi, bătrâni, trăim cu însuflețirea voastră și cu experiența noastră — mi-a spus, acum doui ani pe una din ulițele, care-i cunoșteau pasul, din târgul Hușilor.

In clipa când sufletul fostului meu profesor urcă treptele unei alte lumi, fără suspine și fără dureri, elevii săi se roagă lui Dumnezeu să-l așeze în rândurile celor drepți.

Să-i fie țărâna ușoară.

GH. CHIPER

Din toată lumea

Epigrame

Dl. dr. E. Hotinceanu, avocat din Cernăuți, a tipărit un volum cu epigrame reușite,
Iată un catren nostim, la adresa Curții de Apel:

Cred că știe fiecare
Munca Curții că e mare:
Ori amână pronunțarea,
Ori pronunță amânarea.

Și o epigramă la adresa unui judecător avansat, cu prilejul unei mișcări în magistratură:

„Justiția e oarbă"...
O spun împricinații.
Dar azi, după mișcare,
O spun și magistrații!

SSS

Leacul tuberculozei

Din Riga se anunță că bacteriologul leton Darzins a făcut o descoperire senzațională de mare însemnătate în viitorul tratament al tuberculoziei.

Savantul leton a izbutit să omoare baccilul Koch, cu resturi uleioase de celofan.

SSS

Invenție interesantă

Inginerul englez Harold Darntal a construit un mic submarin cu echipaj de 3 persoane, care poate să ajungă în fundul mărilor cu cea mai mare ușurință și să comunice cu vapoarele de pe suprafață prin telefon. Acest submarin va ajuta foarte mult la cercetarea oceanelor și mărilor.

Ministerul marinei a comandat în șantierele din Glasgow 5 submarine pentru nevoile flotei britanice.

SSS

Criminalitatea în America

Statisticianii au stabilit că, în ceeace privește criminalitatea și asasinatele, Statele-Unite dețin primul loc printre națiunile lumii. In U.S.A. 24.000 oameni sunt uciși în fiecare an, ceiace ar însemna că zilnic 60 inși sunt scoși din viață printr'un mod forțat.

E interesantă caracteristica asasinului american. Acesta este un om între 25—30 ani, deobicei căsătorit și cu copil în școala primară. De profesie e agricultor, muncitor sau vagabond. Se întâmplă deseori ca asasinul să fie om bogat. Sulletește e un om normal. La săvârșirea omorului el se servește în cele mai multe cazuri de revolver, pușcă sau cuțit. Asasinul american este născut în America și nu-i emigrant european. Printre negri și indienii americani, e de remarcat că, numărul criminalilor este mult mai mic decât americanii albi.

SSS

Rochia de mireasă și perceptorul

O doamnă din Paris, divorțată,—în preajma unei noui căsătorii s'a pomenit cu perceptorul, care a venit să-l sechestreze singurul ei obiect de valoare: rochia de mireasă. Ea a protestat energic și chestiunea a ajuns la tribunal. Autoritățile juridice au dat concluzia că rochia de mireasă nu poate fi sechestrată înainte de nuntă.

După recăsătoria ei însă, perceptorul își va face pe deantregul datoria.

SSS

Convorbirea cu morții

Profesorul american Alan Gilbert din Portland, Statul Aregon, s'a înțeles cu nevasta sa, înainte ca aceasta să moară, să comunice între ei după moartea unuia din soți, cu ajutorul anumitor taine și semne științifice.

Timp de 5 ani după moartea nevestei, profesorul a propus sume frumoase diferiților medici pentru a-l pune în legătură cu sufletul ei. Insă cu toate cunoștințele celor 139 medici, niciunul din aceștia n'a putut să-l ajute.

Disperat profesorul a urmat o cale mai simplă: s'a sinucis și probabil că astfel are prilej să se întâlnească cu nevastă-sa.

SSS

Cel mai vechi tratat de pace

Acum câtva timp s'a descoperit în Mesopotamia, tratatul de pace cel mai vechi din toate câte se cunosc până azi.

Acest tratat figura pe un bloc de argilă de formă ovală și punea sfârșit războiului între cele două cetăți Logath și Umnia....2.900 ani înainte de Hristos.

Totuși în ciuda acestui tratat cele două cetăți reluară lupta câtva timp mai târziu.

Ceeace ne-ar îndritui să credem în fragilitatea de totdeauna a tratatelor, chiar dacă ar fi scrise și pe plăci de aramă!

Citiți în pag. IV-a
ULTIMA ORA

De vorbă cu:

D-nii Cezar Petrescu și Ionel Teodoreanu

despre noile lor lucrări literare

Realizarea unui film, după un roman al d-lui Cezar Petrescu. Stabilirea d-lui Ionel Teodoreanu, în București.

Profitând de faptul că reputatul scriitor Cezar Petrescu a venit pentru câteva zile în Iași—orașul adolescenții sale —i-am solicitat o convorbire pentru cititorii „Opiniei".

Discuția noastră a pornit dela reproșul făcut d-lui Cezar Petrescu, de un ziar, cum că d-sa n'a scris nici o carte a actualei generații, cu toate frământările și idealurile ei.

—„O voiu scrie de acum înainte, ne spune d. Cezar Petrescu. O carte a generației de astăzi, crescută cu aspirații și care se trezește în fața barierelor politice.

Se va intitula „*Catoblepas*" (numele unui animal fantastic al preistoriei). Acest animal—zugrăvit de Plinru cel tânăr și de Rabelais—e stupid prin faptul că-și mănâncă... propriile labe.

Iată dar cum acest Catoblepas simbolizează drama actualei generații.

Curând voiu începe lucrul la un roman fluviu de vreo 8—10 volume, a cărui acțiune începe din epoca lui Tudor Vladimirescu și prin care voiu demonstra o ereditate socială transmisă prin generații".

*

In toiul discuției își face apariția d. Ionel Teodoreanu.

Revederea celor doi prieteni și confrați dă ocazia exprimării unei reciproce bucurii.

Eu ascult și notez.

Vine vorba de copil Mihail Sadoveanu și d. Cezar Petrescu spune:

— „E curios cum acest om, prin al cărui scris e sensibilizată toată dragostia noastră de neam și de glie, să fie oarecare măsură ostracizat de noua generație.

In curând voi începe o campanie prin presă, pentru lămurirea acestei chestiuni.

Dl. Ionel Teodoreanu își anunță prietenul că, în primăvară, se stabilește la București.

— „Mă voiu desparte însă foarte greu de Iași".

„Deocamdată lucrez la un volum de foarte curioase nuvele, care va purta titlul „Octave". Prima nuvelă mi-a inspirat-o focul de la Copșa-Mică.

M-a amuzat și am scris apoi cu poștă și altele".

De aici se pornește o discuție între cei noi scriitori, despre nuvelă și roman, cărora dl. Ionel Teodoreanu le-a dat o deficuție plastică;

— „Romanul e pielea goală: cu sâni, cu burtă. Pe când nuvela e ca un trup încorsetat".

*

Discuția ne-a antrenat așa de mult, că nici n'am știut când au trecut două ore.

In acest timp am mai aflat un amănunt interesant: D. Cezar Petrescu își scrie articolele cu stiloul, dar romanele cu condeiul.

Totodată d. Petrescu ne-a anunțat că romanul d-sale de mare succes, „Calea Victoriei", va fi realizat în film, de o casă franțuzească.

Interpreții vor fi d-nii George Vraca, I. Anastasescu. M. Pella, d-ra Elvira Godeanu, d-ra Tanți Cocea dela Teatrul „Regina Maria", d. Eugen Teodoru etc.

Exterioarele filmului au și început să fie turnate în apropierea Capitalei. Iar interioarele vor fi realizate în studioul „Inginer Argani".

C. DAMIAN

O solemnitate universitară

Inaugurarea cursului d-lui prof. Aburel

Luni la orele 6 p. m. a avut loc în Aula Universității, inaugurarea cursului d-lui prof. dr. Eugen Aburel, titularul catedrei de Clinică obstetricală dela facultatea de medicină.

Un public numeros și de elită a ținut să asiste la lecția inaugurală.

Din asistență notăm d-nii: prof. Traian Bratu, rectorul Universității, prof. dr. Gracoski dec. falcult. de medicină prof. dr. Bălteanu, prof. dr. Petruș Niculescu, d-na și d. prof. dr. Emil Radu, prof. dr. Balan, d-na și d. prof. dr. Butureanu, prof. dr. Nubert, prof. dr. Tudoranu, prof. dr. Baliff, prof. dr. Troteanu, prof. dr. Tănăsescu, prof. Ion Botez, prof. Cișman, prof. V. Petrovanu, general Sava Goiu, general Gherculescu, av. Ionel Teodoreanu, prof. Nitzulescu, d-ri Cădere, Hurmuzache, Strat, Țupa, Lucinescu, Ion Iancu, Gr. Gr. Iamandi, dr. Pintilie, jude instructor Duduica, consilier Gusti, maior dr. Mihailescu, maior dr. Tuchilă, dr. Constantinescu, doctor Gherculescu - Piatra Neamț, dr. Fălcoianu-Roman, dr. Gancevici, dr. Blumenfeld, dr. Lederhändler, dr. Grossl, dr. Costin, dr. Barbelian, d-na dr. Gaube, d-na dr. Ciokerschi-Ropală, dr. Dobrovici, dr. Lambescu, dr. Popescu, etc. etc.

D. prof. dr. Gracoscki decanul facultății de medicină, care întruchipează tinerețea, știința, capacitatea și arta.

Noul titular al catedrei obstetricale, fost elev al Facultății pe care astăzi o onorează ca profesor, este un element care va străluci pe firmamentul științei românești.

Primit cu aplause, d. prof. dr. Aburel începe prin a mulțămi d-lui prof. dr. Gracoschi pentru cuvintele măgulitoare. D-sa schițează, în cuvinte impresionante, felul cum și-a format cariera universitară, amintind de profesorii: Rainer, Parhon, Hortolomei și Zaharescu Caraman.

Arată că o înrâurire mare în cariera d-sale medicală a avut-o și d. prof. dr. Tomescu.

Mulțumește tuturor celor care l-au sprijinit: familie, profesori și studenți, promițând că nu-i va desamăgi în așteptările lor.

Cu ochii umeziți, d. prof. Aburel își exprimă nemărginita durere că la această sărbătorire lipsesc tocmai acei ce așteptau această zi: părinții decedați!

D. prof. Aburel trece apoi la dezvoltarea relegerii, despre: „Evoluția și importanța maternității într,un stat modern", aducând prețioase informații în acest sens.

Seara a avut loc în casele d-lui prof. dr. Aburel o recepție la care au participat numeroși profesori universitari și intelectuali. REP.

Materii prime, colonii și revizionism pașnic

Conferința D-lui prof. N. Dașcovici

D-nul prof. N. Dașcovici este unul din puținii conferențiari care știe să prezinte publicului ieșan totdeauna subiecte de o vădită actualitate, tratând probleme vitale ce frământă astăzi omenirea și formează centrul discuțiilor politice și diplomatice ale lumii.

S'ar părea că între cele 3 noțiuni din subiectul conferinței — *materii prime, colonii* și *revizionism pașnic* — n'ar fi nici o legătură. Totuși ele sunt strâns unite între ele.

Problema revendicărilor coloniale germane se găsește pe primul plan al discuțiilor dintre marile cancelarii europene. Germania, eșită nemulțumită în urma păcii generale, pe care a considerat-o impusă *(Diktatfriede)*, n'a urmărit, în politica sa de după războiu decât redobândirea „egalității de tratament" *(Gleich berechtigung)* cu celelalte State beneficiare ale păcii, Formula „egalității de tratament" a fost pusă la conferințele dezarmării încă în 1932.

Problema dezarmării generale, iluzie pacifistă, a căzut, iar după această dată, dar mai ales din 1935 încoace, „filmul vieții internaționale s'a mișcat cu o rapiditate extraordinară". Germania, adoptând politica faptelor împlinite, n'a urmărit decât momentele prielnice pentru dărâmarea succesivă părților celor mai importante din tratatul dela Versailles, amenințând, prin aceasta, tot mai mult noua ordine internațională și pacea.

In Martie 1935, Germania repudiază Partea V din tratatul de Versailles, luându-și libertatea de a se înarma: în Martie 1936, repudiază, tot unilateral, art. 42 și 43 Versailles privitor la demilitarizarea frontierei Rhinului și deci și pactul dela Locarno care garanta această frontieră occidentală. Au urmat apoi războiul italo-etiopian, războiul civil din Spania cu sguduirile ce le-a produs în Europa, apoi revizuirea consimțită a regimului strâmtorilor în Iulie 1936 la Montreux, iar acum în urmă războiul din Extremul Orient.

Paralel cu aceste evenimente covârșitoare, toate Statele europene au inaugurat o politică de înarmări masive. In această goană de surpare a edificiului păcii, marile puteri s'au împărțit în două grupe: unele nemulțumite cu noua ordine internațională și cari doresc cu orice preț să schimbe această ordine (Germania, Italia, Japonia), iar altele, pacifiste și doritoare a menținerii păcii și ordinei (Marea Britanie, Franța, Statele Unite). Așa se explică noile configurații politice, axa Roma-Berlin, triunghiul: Berlin Tokio-Roma, la care s'au alăturat nemulțumiții, mai mici. (Ungaria).

Cele trei puteri nemulțumite agită în ultimul timp revizuirea generală a distribuției coloniilor, argumentând revendicările lor pe lipsa de „loc sub soare" sau a „spațiului vital" *(Lebensraum)* pentru surplusul de populație precum și pe lipsa aproape totală de materii prime, atât alimentare cât și industriale,

Războiul italian în Etiopia a fost făcut tocmai pentru dobândirea cu armele a acestui mult dorit loc sub soare; iar Germania cere tot mai insistent fostele colonii pierdute la pacea generală, acum sub mandat britanic și francez.

Problema colonială fiind atit de complexă, ea având și un aspec, economic, demografic, dar mai ales politic, a fost pusă în discuție, printre alte chestiuni la ordinea zilei, la cea de a zecea conferință ținută în Iulie 1937 la Paris în cadrul Institutului internațional de cooperație intelectuală. Materialul extrem de vast, cuprins în vreo 200 de rapoarte, întocmite de delegați din mai multe țări, cuprinde, și această problemă a coloniilor sub toate formele sale, luând ființă o formulă nouă, acea a schimbărilor pașnice sau a revizionismului pașnic *(peacetul change)*, cu evitarea războiului.

Formula revizionismului pașnic pune problema redistribuirei coloniilor și eventual schimbarea statutului teritorial european, în mod pașnic și prin bună înțelegere.

Nu e vorba deci de ade-

(Continuarea în pagina 2-a)

Sediile de vânzare a Loteriei de Stat

DACIA

La tragerea dela 15 crt., clasa IV-a, norocul a fost confirmat Iată marile noastre câştiguri :

Anexa

Nr. 350400 Seria II Cluj lei 1.000.000
„ 237228 „ III Buc. „ 1.000.000

Matca

Nr. 32198 Seria II Braşov lei 400.000
„ 18636 „ II Buc. „ 200.000

precum şi alte 15 câştiguri a câte lei 100.000

Urmăriţi Lista Oficială

Jucaţi la DACIA *şi veţi avea noroc.*

AURORA ÎNSEAMNĂ NOROC

Acest lucru a fost dovedit de URMĂTOARELE CÂŞTIGURI, ieşite la 15 crt. în această mare colecţiune.

Lei 6 milioane No. 31439 s. I matcă Cluj
Lei Un milion „ 3895 s. III „ Cluj
Lei Un milion „ 66192 s. II „ Iaşi-Providenţa
„ 400.000 „ 40085 s. II „ Iaşi-Providenţa
„ 200.000 „ 27536 s. I „ Cluj
„ 200.000 „ 27536 s. III „ Cluj
„ 200.000 „ 40633 s. III „ Cluj

precum şi 17 câştiguri a lei 100.000 împărţite în întreaga ţară.

(Urmăriţi lista oficială)

Sediul de vânzare a Loteriei de Stat—Aurora

LOTERIA DE STAT — MAREA COLECTURA PRINCIPALA AURORA — VINDE LOZURI IN TOATA TARA — LOTERIA DE STAT

Providenţa - Duli
- IAŞI -
ŞTEFAN CEL MARE 36

OFICIILE

GHEORGHE STANOIU

au înregistrat şi la tragerea clasei a IV-a loteria 15-a un succes răsunător.

Au câştigat :

Lei Un Milion anexa No. 295795 s. II Bucureşti
Lei Un Milion „ „ 222065 s. I Bucureşti
Lei Un Milion „ „ 237228 s. I Bucureşti
Lei Un Milion „ „ 237228 s. II Bucureşti
Lei Un Milion „ „ 350400 s. I Bucureşti
Lei Un Milion matca „ 3895 Braşov

LEI 400.000 matca No. 3550 s. I IASI

„ 400.000 „ „ 40085 s. I Cetatea Albă
„ 200.000 „ „ 65483 s. I Tighina
„ 200.000 „ „ 65483 s III Soroca
„ 200.000 „ „ 49287 s. I Bucureşti
„ 200.000 „ „ 49287 s. III Sighet
„ 200.000 „ „ 32489 s. I Bucureşti

precum şi zeci de mii de câştiguri de Lei 100.000, 70.000, 20.000, 10.000 etc. etc. etc. pe care nu le putem publica din lipsă de spaţiu.

Fericitul câştigător din Iaşi a lotului de Lei 400.000, este un cunoscut şi simpatic student ieşan.

Plata câştigului de Lei 400.000 are loc azi Mercuri 16 crt. împreună cu câştigurile de Lei 70.000,— 20.000 etc. etc. Ceilalţi câştigători sunt: o calfă de cismar, o văduvă, două funcţionare şi un sătean

Sediile de vânzare a Loteriei de Stat

COLECTURA OFICIALĂ

Iată câştigurile importante care au ieşit la marea tragere dela 15 crt. :

Lei 6.000.000 No. 31459 S. III Buc.
„ 2.000.000 „ 469 S. I. Chişinău
„ 1.000.000 „ 114926 S. I. Cluj
„ 1.000.000 „ 242575 S. I. Cluj
„ 1.000.000 „ 66192 S. III. Buc.
„ 400.000 „ 32198 S. III. „
„ 400.000 „ 40085 S. III. „
„ 200.000 „ 18915 S. I. Cluj
„ 200.000 „ 11215 S. II Chişinău
„ 200.000 „ 11215 S. III. Buc.
„ 200.000 „ 42886 S. III. „
„ 100.000 No. 291293, 3486, 5743, 10904, 13666, 17902, 28044, 29895, 33042, 37816, 44832, 49579, 54192, 55672, 59027, 61303, 62286, 69510, 7469.

COLECTURA OFICIALĂ
SUCURSALE IN TOATA TARA

Sediile de vânzare a Loteriei de Stat

MERCUR

anunţă jucătorilor săi următoarele câştiguri mari, la tragerea clasei a 4-a

MATCĂ
6 Milioane No. 31459 s. II Constanţa
ANEXĂ
1 Milion No. 242575 s. II Bucureşti
1 Milion No. 395795 s. I Cernăuţi
1 Milion No. 66192 s. I matcă Buc.
400.000 No. 59717 s III „ Bucureşti
200.000 No. 16674 s III „ IAŞI
200.000 No. 16673 s I matcă Bucureşti
200.000 No. 40733 s. I „ Cernăuţi
200.000 No. 59785 s III „ Bucureşti
100.000 No. 6857 s. I „ IAŞI
precum şi 6 câştiguri a 100.000 lei
(Urmăriţi lista Oficială)

colectara **MERCUR** *aduce noroc.*

Faptă ctitorească
a unui octogenar din Vutcani (Fălciu)

In parohia Vutcani I jud. Fălciu, încă de mai mulţi ani se fac cele mai lăudabile sacrificii, pentru ridicarea unei prea frumoase biserici.

Prin stăruinţa vrednicului preot paroh Gh. Vasilache, tatăl distinsului monah Vasile Vasilache, dir. cancelariei metropolitane, s'au strâns peste un milion şi jumătate lei, dela sătenii satului. Până în prezent s'au înălţat zidurile bisericii până la acoperiş; vara trecută s'a lucrat la boltile de beton-armat.

In năzuinţa aceasta de înălţare către sferele ajurate, până la înfingerea Sf. Cruci pe turle şi la conturarea icoanei Pantocratului pe bolta cupolelor, încă mai este... Sufletele sătenilor sunt parecă oprite în sborul acesta de înălţare...

Se lipsesc încă mijloacele materiale. In fiecare an dau ce pot din puţinul lor.

Iată însă, că atunci când nevoia părea mai mare, neavând cu ce achita campania de lucru din vara trecută, un suflet adânc credincios al satului, *Gheorghe Neştian* a dat cu mâna largă suma de 40.000 (patru zeci mii) lei pentru înălţarea mai spornică a lucrării sfinte.

Prea frumoasa danie ctitorească a credincioşului Gh. Neştian din Vutcani jud. Fălciu. ne zugrăveşte sufletul ctitoresc al lui, mai înainte de a ii eternizat în pomelnicile care se vor face în acel sf. locaş.

Intr'adevăr, că acest nou ctitor se adaugă lângă familia ctitorească de Domni şi de boeri, care îşi puneau banul lor pentru zidiri de biserici.

Noi nu-i putem face altă urare acestui ctitor de biserică, acum când a ajuns vrista de 80 de ani, decât să-i dăruiască Dumnezeu zile să vadă sfinţirea acestui sfânt locaş şi să aibă fericirea de a lua parte la cât mai multe slujbe—nenumărate — auzind cum preotul pomeneşte pe ctitori, cum corul copiilor din cafas răspunde *amin* şi cum credincioşii îl cinstesc ca pe binefăcătorul lor.

GR. SPIRU

De la Primărie

Dl. avocat Chiril Dragan, secretarul general al Municipiului Iaşi, girant al lucrărilor Primăriei, a făcut ieri mai multe inspecţii inopinate la brutării şi pieţele alimentare.

*

S'au suspendat judecarea apelurilor la impunerile comunale. Aceasta, pentru motivul că comisiunea de judecată s'a descomplectat, prin dizolvarea comisiei interimare.

*

Aseară a avut loc la Primărie, o nouă şedinţă a şefilor de servicii, sub preşidenţia d-lui secretar general, av. Chiril Dragan.

S'au discutat mai multe chestiuni de ordin administrativ.

REP.

NOUL DIRECTOR al Bibliotecei Universităţii

In baza decretului lege de acum o lună, prin care profesorii universitari sunt opriţi a mai deţine funcţii administrative, d. prof. Kari Kurt Klein şi-a dat demisia din postul de director al Bibliotecei Universitare ieşene.

In acest post a fost recomandat d. dr. B. Irion, fost colaborator al d-lui prof. Klein.

D. dr. B. Irion şi-a luat postul în primire.

Senatul universitar a cerut ministerului confirmarea numirei.

Concursurile dela Academia de arte frumoase

Concursurile pentru ocuparea catedrelor vacante dela Academia de Arte Frumoase din Iaşi, vor avea loc către sfârşitul lunii Februarie (ziua exactă nu s'a hotărât încă), la Iaşi, în una din sălile Palatului Fundaţiei Ferdinand.

Concurenţii pentru catedra de *„Pictură, figuri şi peisaje"* sunt obligaţi a prezenta cel puţin cinci (5) piese de primă importanţă: un peisaj, o natură moartă, un portret, un nud şi o compoziţie, în care elementele componente să fie figuri pe fond de peisaj. Nu se vor accepta decât *maximum* zece piese, de fiecare concurent-decent înramate.

In afară de aceste lucrări, concurenţii vor mai depune juriului examinator, un memoriu succint asupra activităţii lor artistice şi intelectuale.

Concurenţii pentru catedra de *„Perspectivă, desemn geometric, şi caligrafie"*, vor prezenta, în afară de un curs de perspectivă, clar expus, diferite planşe şi lucrări în legătură cu această specialitate.

Deasemeni, memoriul privind activitatea lor în domeniul specialităţii desenului geometric, este obligatoriu.

x **Balul Călăreţilor** va avea loc la 26 Februarie în saloanele Cercului Militar. Intrarea numai cu invitaţii. Va fi cel mai reuşit, ca în toţi anii, şi cel mai fastuos al sezonului ţinuta de rigoare.

Vor veni invitaţi din toate oraşele Moldovei, precum şi delegaţi dela toate regimentele.

Inaugurarea cursurilor
Şcolii ţărăneşti Miroslava-Iaşi

Duminică dimineaţă, la Şcoala de agricultură dela Miroslava, s'a făcut inaugurarea seriei a II-a a cursurilor şcolii ţărăneşti, în prezenţa d-lui C. N. Irim, Inspectorul general al Fundaţiei Culturale „Principele Carol"

Căminul judeţean a fost reprezentat prin Părintele I. Ţincoca, preşedintele căminului, iar din parte Regionalei şi a d-lui prof. M. David, Directorul Regionalei, a participat d. avocat Gh. Chiriţescu.

S'a oficiat un *Te Deum* la biserica Şcolii de agricultură de către părintele Ţincoca şi Bodnărescu după care elevii săteni au trecut în seama Corpului didactic al şcolii în frunte cu d. N. Şuler, directorul şcolii de agricultură.

Din partea Ministerul de agricultură a asistat la deschiderea cursurilor d. Inspector general Botez.

Săptămâna aceasta, cursurile vor fi ţinute de către profesorii şi şefii de lucrări ai Şcolii de agricultură. Incepând cu săptămâna viitoare însă, se vor face cursuri cu aplicaţiuni practice de către medici, ingineri şi conferenţiari ieşeni.

Aceste cursuri vor dura o lună de zile şi vor avea un caracter prin excelenţă şi îndrumare practică a tinerilor săteni, veniţi din diferite puncte ale Moldovei, prin căminele culturale din satele lor.

Elevii vor avea în tot acest timp găzduire şi hrană gratuită. Intorşi acasă, după aceste cursuri, ei vor fi urmăriţi de organele Fundaţiei, spre a se vedea măsura în care au folosit depe urma acestor cursuri.

Se ştie că şcoala de agricultură dela Miroslava este atât de bine organizată, încât nimic de nu li s'ar vorbi sătenilor şi încă în timp de o lună, ar putea să înveţe mult, din cuprinsul unei şcoli cu gospodărie model.

ASISTENT

x Părintele econom T. Drăgulescu protoereul jud. Fălciu, autorizat de P. S. Episcop Nifon al Huşilor, ne roagă să arătăm că recenta convorbire cu Inaltul Erarh apărută în ziar, a suferit mici adausuri care schimbă expresiunea P. S. Episcop în anumite pasagii.

Luăm act.

UNIVERSITARE

In ultima şedinţă a Senatului Universitar, s'a hotărât ca după 20 Februarie să nu se mai primească nici o cerere de scutire a taxelor şcolare.

Până atunci se vor primi cererile acelor studenţi care din motive de forţă majoră nu le-au depus în termenul acordat în toamnă.

*

Facultatea de Drept anunţă că au sosit diplomele de licenţă din sesiunea Noembrie 1937.

Diplomele se eliberează la Decanatul facultăţii, zilnic între orele 9—11 dimineaţă.

*

Consiliul profesoral al facultăţei de Ştiinţi a numit o comisiune pentru examinarea d-lui dr. Horia Hulubei pentru acuzare la conferinţa de „Structura materiilor". Intre timp a apărut decretul lege prin care şi conferenţiarii pot fi chemaţi la conferinţe vacante.

Consiliul a anulat comisia de examinare şi a cerut publicarea din nou a vacanţei, pentru a putea „chema" apoi pe d. dr. Hulubei, în baza meritelor sale.

x Cunoscutul medic ieşan, d. dr. Milian din str. Palat, a părăsit laşul.

Impreună cu familia d-sa a plecat în Africa de Sud, unde se va stabili.

Materii prime,
colonii şi revizionism păşnic

(Continuare din pagina 1-a)

vărata revizuire a tratatelor, —ipoteză prevăzută în pactul Societăţii Naţiunilor, — ci de schimbări paşnice, ţinând seama de lipsa de teritorii a unui stat, de numărul populaţiei precum şi de lipsa materiilor prime.

Rapoartele conferinţei de la Paris despre care am amintit, sunt foarte interesante prin concluziile la care au ajuns, în urma unor cercetări statistice şi ştiinţifice a problemei coloniale.

1). Din punctul de vedere demografic statisticile dovedesc că teritoriile coloniale nu sunt deloc prielnice pentru absorbirea surplusului de populaţie din ţările suprapopulate ale Europei (Germania, Italia). Astfel e lucru cunoscut că atât în fostele colonii germane (Togo, Camerum, etc.) cât şi în coloniile italiene, s'a stabilit numai un foarte mic număr de germani şi italieni, ei luând, în migraţiunile lor, drumul Americei sau chiar al ţărilor vecine din Europa.

2.) Din punctul de vedere al materiilor prime, rapoartele Conferinţei dela Paris arată că majoritatea materiilor prime pe global pământesc atât cele *atimeotare*, cât şi cele *industriale* (petrol, fier, magneziu, bant tă, aramă, cauciuc, etc.) se găsesc în ţările cari nu posedă colonii (mai ales în America), iar necesităţile Germaniei n'ar putea fi acoperite nici pe departe cu materiile prime provenite din fostul său imperiu colonial, Osebit de aceasta, coloniile se bucură de regimul porţii deschise şi oricare Stat, se găseşte pe picior de egalitate cu celelalte la aprovizionarea cu materii prime în timp de pace, mai ales astăzi când, din cauza concurenţei între ţările producătoare, preţul materiilor prime este foarte scăzut. Dacă totuşi ţările care duc lipsa lor întâmpină dificultăţi la import aceasta se datoreşte numai regimurilor restrictive în materie de schimb pe care ele însile şi le impun (monedă controlată, contingentări, clearing, controlul devizelor).

In Sept. 1935, Sir Samuel Hoare a adus în discuţiune la Geneva un plan de redistribuire a materiilor prime, făcând o disociere între problema politică a stăpânirii coloniilor şi chestiunea economică a unei exploatări în comun a bogăţiilor coloniale. Desigur că planul Hoare a fost respins de puterile interesate la redobândirea coloniilor.

Dacă din punct de vedere denografic, economic, financiar fostele colonii germane sunt departe de a îndeplini avantagiile enunţate de germani, atunci care este adevărata cauză a ofensivei coloniale? *Cauza este de ordin politic şi strategic.* Coloniile constituesc puncte admirabile de sprijin şi de construcţie de baze navale în diferite puncte ale globului, tocmai în vecinătatea căilor de comunicaţii vitale britanice şi franceze; aceste puncte de sprijin sunt absolut neeesare pentru o revanşă pe care învinşii din războiul trecut o pregătesc.

Din punctul nostru de vedere însă, o revizuire a statutului colonial însemnează o revizuire a unor clauze din tratatele de pace, ceeace ar stârni pretenţii mai înverşunate de revizuire a stetului teritorial european. Ori, tratatele de pace din 1919-20 au consfinţit o nouă ordine juridică în lume, bazată pe un ideal de dreptate. Noi trebue să luptăm pentru menţinerea acestei ordine internaţionale, căci numai datorită ei ne-am văzut toţi Românii laolaltă într'un singur Stat.

Dar în aceste vremuri tulburi care frământă omenirea, trebue să fim foarte prudenţi şi nu numai comandantul ci şi echipajul—cum foarte plastic e spus d-nul prof. N. Daşcovici—trebue să-şi dea străduinţa să conducă micul vaporaş cu care poate fi comparată ţara noastră pe un drum cât se poate de drept şi fără cotituri pe oceanul vieţii internaţionale, pentru a o nu ciocni de vreun titan sau mastodont cu tendinţe imperialiste în Europa. Căci o astfel de ciocnire ne-ar fi fatală.

DIMITRIE GHERASIM

Citiţi „OMNIA"

PE CUVANTUL MEU! BATATURA A DISPARUT, DEASEMENEA SI RADACINA EI

Durerile îngrozitoare încetează în câteva minute. O descoperire nouă, care face minuni.

O bătătură e ca și un cui ruginit, înfipt într'un deget. Dacă vă tăiați bătăturile, rădăcina lor tot rămâne. Ca și o buruiană cosită, bătătura crește, mai viguroasă încă. O metodă modernă, științifică, fără pericol, constă în îndepărtarea bătăturii *cu rădăcină cu tot*, muind-o pur și simplu în puțină apă caldă supra-oxigenată prin adăugarea unui pumn de Saltrates Rodell. Această baie puternic medicamentoasă înmoaie bătăturile și întăriturile cele mai vechi și tenace.

Durerea încetează aproape imediat. Nu veți mai avea necazuri cu picioarele veșnic umflate, usturătoare și dureroase. Veți putea purta ușor chiar încălțămintea nouă.

Cereți chiar astăzi farmacistului sau droghistului Dv. Saltrates Rodell și veți scăpa pentru totdeauna de durerile de picioare. De mâine mersul va deveni o adevărată plăcere pentru Dv.

In urma cererei onor clientelei noastre

Săptămâna albă

CU PREȚURI FOARTE REDUSE

La mag. N. Angelescu & Co.

Succesorii firmei Luca P. Niculescu

S'A PRELUNGIT INCA CU 4 ZILE

începând de Luni 14 Februarie 1938

Și de data aceasta cele mai mari și numeroase câștiguri au ieșit la oficiile

CAMPUS, BASSA

Lei Un milion No. 222065 la Oradea
„ **Un milion No. 114925** la Timișoara
„ 200.000 No. 49287 la IAȘI
„ 200.000 „ 27563 la București
„ 200.000 „ 65483 „
„ 100.000 „ 66890 la IAȘI
„ 100.000 „ 20656 la IAȘI
„ 100.000 „ 51664 la IAȘI
„ 100.000 „ 44882 la Galați
„ 100.000 „ 340594 „
„ 70.000 „ 32820 la IAȘI
„ 70.000 „ 33841 la IAȘI
„ 70.000 „ 53416 la IAȘI

5 câștiguri a câte 70.000 lei No. 50008, 32852, 14551 61255, 22253 la Bistrița, C. Lung, București.

Printre fericiți câștigători IEȘENI notăm pe: Petre Ortansa S-la Vladimerescu 3, avocat S. J. Gheorghe Meiu și S. Herescu Depozitul Universul Iași, Margareta Iurac str. Rădulescu 15, Margareta Tutunaru, Vasile Bastan, Marcu Constantin, S. Herșcovici și prin agenția H. Friedman Bivolari

SUCURALA IAȘI str. Lăpușneanu 16 Tel. 1922

Sucursala specială „Parfumeria Vulpea" str. Cuza Vodă 1 Tel. 1191
„Națională" str. Lăpușneanu 41 Tel. 1874
S'au pus în vânzarea lozurile cl. I-a lot. 16

Stiri teatrale

Succesul turneului Teatrului Național

Organizarea de spectacole la Cernăuți

Turneul oficial de propagandă al Teatrului Național, înregistrează frumoase succese în toate orașele, rețelele au întrecut cu mult așteptările.

La Cernăuți, unde afară de spectacolul seral cu „Plicul" a avut loc și un festival artistic-național, în matineul de Duminică, publicul a rămas atât de entuziasmat încât oficialitățile de acolo au solicitat d-lui Sandu Teleajen, directorul teatrului nostru, organizarea unor spectacole cu echipe de actori ieșeni.

D. Sandu Teleajean a permis că va face tot posibilul ca actorii naționatului ieșan, să joace la Cernăuți, de două ori pe lună, piese din repertoriul teatrului.

Dl. Const. Ramadan, director de scenă

Talentatul nostru artist, d. Const. Ramadan, și-a luat și răspunderea direcției de scenă. Astfel piesa „Plicul", cu care actorii noștri cunose în turneu mari succese, a fost pusă în scenă de d-sa. In prezent, d. Ramadan, pregătește pentru scenă, o piesă a d-lui Adrian Pascu, în care joacă rolul titular.

Comemorarea lui Ion Creangă

Festivalul pentru încheierea anului comemorativ, a fost definitiv, fixat de direcția teatrului, pentru Luni 28 Februarie.

In cadrul programului se va reprezenta *„Invocări"*, 3 tablouri de d-nii Sandu Teleajen și Adrian Pascu, care va aduce în scenă tipuri de ale Junimei.

„Teatrul"

revista de specialitate editată de Naționalul ieșan, va apare peste câte-va zile într'un număr nou, închinat lui Alex. Davilla.

Sumarul cuprinde semnăturile d-lor: Sandu Teleajen, G. M. Zamfirescu, Adrian Pascu, V. Enescu, prof. Traian Gheorghiu, etc.

„Caricatură",

revista d-lui Ion Sava, directorul de scenă dela Național, apare Duminică 20 crt. Acest de al 5-a număr are pregătit un bogat material plin de surprize.

Conferința d-lui Sandu Teleajen la Chișinău

Duminică 20 Februarie, la ora 4 p. m. dl. Sandu Teleajen va conferența la Taatrul Național din Chișinău, despre interesanta temă: „Inapoi la piesela originale; dar la piesele originale bune".

C. DAM.

Ciclul sonatelor de Beethoven

Duminică 20 Februarie ora 4 p. m. precis, are loc în sala de festivități a Academiei de Muzică, cea de a treia ședință și ultima — din ciclul sonatelor de Beethoven pentru pian și violină se vor executa ultimele 3 sonate din ciclul celor 10 printre care și Sonata Kreutzer. Se fac reduceri pentru studenți și elevi, doi la un bilet, costul biletului fiind 40 lei.

x D. Marin Tomescu a fost-numit asistent suplinitor la laboratorul de geologie și pat leontologie dela facultatea de științe din Iași.

Pentru evitarea inundațiilor în cuprinsul orașului Iași

Din cauza topirii zăpezii și a ploilor abundente, cetățenii din cartierele periferice ale orașului trăesc într'o permanentă frică.

E teamă de inundații, mai ales pe porțiunea necanalizată a Bahluiului și în tot lungul pârâului Nicolina.

D. inginer Petrov, șefu serviciului Planului, a întocmit un proect de canalizare.

D-sa accentuiază că, această chestiune este una din importantele probleme edilitare ce s'ar putea efectua imediat, pentru înlăturarea pericolului inundațiilor.

Lucrările s'ar putea întreprinde cu ajutorul premilitarilor, în condiții financiare suportabile.

REP.

Noua conducere a Spiridoniei

La Epitropia Sf. Spiridon a sosit o telegramă, prin care anunță numirea noilor conducători ai instituției.

Ei au fost desemnați în persoana d-lor prof. dr. Bălteanu, prof. dr. Gr. T. Popa și dr. Dimitriu-Borca.

Ca director general, e vorba să fie numit tot un medic, și anume d. dr. Gancevici, sau să se dea delegație unui funcționar superior.

Zilele acestea va avea loc instalarea oficială a noilor efori.

Știri judiciare

Interesant proces între o fabrică și inginerul ei

O interesantă acțiune a fost introdusă de către fabrica „Olea" din str. Zugravi.

Acum câtva timp, s'a prezentat la fabrică d. Gherș Epelboim din str. Ștefan cel Mare 27, care s'a recomandat inginer chimist, specialist în a separa pe cale chimicală acizii grași de culoare deschisă pentru fabricarea săpunurilor fine.

In dovedirea afirmațiilor sale, d. Epelboim a prezentat niște sticluțe cu mostre, sigilate, declarând că le-are în urma experiențelor făcute la o mare industrie din Saar-Germania, unde a funcționat ca inginer chimist.

Inginerul a fost angajat, iar fabrica „Olea", a făcut contract cu fabrica de săpunuri „Singros" din București, pentru furnizarea materiei necesară fabricării săpunurilor fine.

Ulterior, fabrica bucureșteană, a reziliat contractul, arătând că produsele ce i se trimet nu sunt bune.

Dla această cauză, fabrica „Olea" având pagube însemnate, a acționat în judecată pe d. Epelboim, cerând despăgubiri importante.

*

D. Idel Apfelbaum din str. Elena Doamna 45, voiajor comercial, a cerut tribunalului rectificarea actului său de naștere, deoarece din greșală a fost înscris sub numele „Ida', de sex femenin.

*

D-na Maria Cristescu a acționat în judecată pe soțul ei d. Vasile Cristescu impegat de mișcare C. F. R. jud. Prahova, cerând pensie alimentară.

*

D-na Eugenia Popa din Str. Libertății 16, a cerut tribunalului local o proprire pe salarul soțului ei d. Ștefan Popa, funcționar la atelierele C. F. R. Nicolina.

*

Tribunalul militar și-a declinat competința în favoarea tribunalului civil, în procesul de ultraj intentat comerciantului Știrn Veherne din str. Brunetelor 9.

*

Comisiunea superieară de disciplină C. F. R. prezidată de d. C. Lupu și membri inspectori Barbaiani și Burboacă, au judecat ieri procesul de fals intentat doctorului Snarch medicul circ. C. F. R. Pașcani.

In urma apărări d-lor avocați Eugen Marinescu și P. Pascali, comisiunea de disciplină a achitat pe dr. Snarch.

Pentru funcționarii particulari

Conform prevederilor statuare, Comitetul Asociației funcționarilor de Bancă, convoacă membrii săi în Adunare Generală, pe ziua de 20 Februarie a. c., ora 10 dimineață, la Sediul din str. Ștefan cel Mare No. 11.

Ordinea de zi a acestei adunări este:

1. Darea de seamă pe exercițiul anului 1937.
2. Raportul cenzorilor.
3. Descărcarea Comitetului și alegerea noului Comitet.

In cazul când la data de mai sus, nu se va întruni numărul suficient de membrii, conform Statutului, Adunarea generală se va ține Duminică 27 Februarie la aceiași oră, în acelaș loc și cu aceiași ordine de zi, indiferend de numărul membrilor prezenți.

Un festival la Ateneul

Dr. C. „Angelescu"

Duminică 20 Februarie c. orele 4 p. m. în sala Ateneului Dr. *„C. Angelescu"* (Str. Haralambie) de sub priceputa conducere a preotului Gh. Niculea, va avea loc un frumos *Festival-Artistic-Cultural*, dat în scop de binefacere, cu concursul d-rei Bella Dumitriu și a d-lor I. Lascar, Tr. Ghițescu, Alf. Badvanschi etc. de la Teatrul Național din localitate.

Programul e compus din: Conferință, recitări etc. La urmă se va juca hilarianta comedie *„Ghiță Codobelcu"*.

Dat fiind scopul acestui Festival, publicul este rugat de a da tot concursul.

Invitațiile se găsesc la cancelaria Ateneului zilnic între orele 10—12 a. m. și 2—4 p. m.

Noroc formidabil!

Oficiile

HERMES

Herescu & Florescu

a plătit și de data aceasta la tragerea de eri următoarele câștiguri:

Lei 2 milioane cu No. 469 la Cernăuți
Lei Un Milion cu No. 3895 la Ploești și Buc.
Lei 400.000 cu No. 59717 la București
„ **200.000** cu No. 18636 seria II și III la București
„ **200.000** cu No. 32489 seria II și III la Buc. și Iași
„ **200.000** cu No. 59795 Ploești
„ **100.000** No. 27065 **Iași**

precum și numeroase alte câștiguri a câte 100.000, 70.000, 20.000, etc.

Preferați lozurile oficiilor colecturei

HERMES

SUCURSALA IAȘI
Strada Lăpușneanu No. 45
TELEFON 1781

Institutul de cultură italiană în România,

Desfășoară o rodnică activitate

O vizită la Iași a quartetului Poltronieri

Institutul de cultură italiană în România,—după cum bine se știe—desfășoară în țară o activitate culturală și artistică care merită cele mai superlative elogii.

Activitatea d-lui *prof. Manzoni*, directorul Institutului, a prilejuit în ultimii ani și ieșenilor să cunoască această activitate, prin conferințele și manifestările de ordin artistic-cultural, organizate sub auspiciile Institutului, fie la Universitate, fie la Teatrul Național.

Vom aminti doar în treacăt, ca exemplu, concertul de gală dat în primăvara anului trecut, în mod absolut gratuit, de reputații maeștrii Arturo Bonucci și Alfredo Casella la Teatrul Național, concert care a reunit tot ce Iașul are mai proeminent ca elită intelectuală.

Am mai avut, chiar în iarna aceasta, unele conferințe trimise de Institut și foarte reușite prin grija d-lui Profesor Lambertenghi, dela Universitatea locală, un prețios colaborator al d-lui Prof. Manzoni.

In prezent,— ni se anunță, că datorită inițiativei Institutului, ieșenii vor putea asculta foarte curând un concert dat de celebrul quartet Poltronieri.

Faima acestui ansamblu muzical alcătuit din fruntașii orchestrei dela Scala din Milano —printre care figurează și celebrul violoncelist Bonucci,— a trecut de mult fruntariile italiei.

Ieșenii prezintă întreaga lor gratitudine Institutului de cultură italiană în România, directorului său Dl. Prof. Manzoni și reprezentantului local Dl. Prof. Lambertenghi, pentru grija de a fi trecut în itinerar și un concert pentru Iași, al acestui reputat ansamblu muzical...

REX.

INFORMAȚIUNI

x D. chestor Gh. Leahu a convocat eri pe toți comercianții din oraș care posedă aparate de radio. D-sa le-a dat dispoziții că le este interzis de a difuza la radio orce fel de știri, atât interne cât și din străinătate. Aparatele vor fi utilizate numai pentru muzică.

x S'a semnat jurnalul consiliului de miniștri, prin care serviciul cenzurii a trecut la ministerul de interne.

x CERCUL LUTEȚIA a organizat, pentru Duminică 20 Febr. ora 11 dim. în Aula Universității, o conferință a distinsului profesor francez d. G. Dementhon.

D-sa va vorbi despre opera lui Paul Bourget.

x Dl. Prof. Cosmovici roagă să desmințim informația apărută în ziarul nostru din 15 Febr., că a fost chemat la Universitatea din București.

Catedra similară n'a fost încă publicată vacantă.

x Astăseară, la ora 6 jumătate, în aula de mineralogie a Facultății de științe de pe lângă Universitatea ieșană va face o comunicare d. ing. Aurel Baciu, șeful serviciului silvic al Epitropiei Sf. Spiridon.

D-sa va vorbi despre „Pădurile Epitropiei Sf. Spiridon".

Conferința face parte din ciclul organizat de A. G. I. R. secția Iași.

x CONFERINȚA. — Duminică 20 Febr. cr. orele 6 p.m. conferențiază în aula Universității, d. prof. A. Scriban despre: *jargonul franco-românesc.*

Conferința este organizată de cercul revistei „Arhiva".

x Ministerul educației naționale a cerut rectoratelor universităților și școalelor de învățământ superior, să alcătuiască tablouri de toți profesorii cari s'au distins în activitatea lor științifică, didactică ori culturală deosebită, întrucât ministerul urmează să acorde gradații de merit.

„Chino-vinul Dr. Ratianu" vin tonic cuChina, Cola, Guarana, Gențiană și Glicerofosfat de Calciu, întărește organismul, dându-i vigoare. Se recomandă cu mare succes convalescenților și anemicilor, mărindu-le pofta de mâncare. Depozit: Farmacia Dr. Ratianu str. Cuza Vodă No. 83.

Pistruii îi înlăturați sigur cu unicul preparat inofensiv: Lotiunea Khasya.

Depozit: Farmacia Pollak Str. Ștefan cel Mare. Telefon 239

In colectura „Aurora"

Sediul Iași
(Providența Duff)

Lei Un Milion No. 66192
„ **400.000** No. 40085
„ **100.000** No. 29895

în afară de alte multe câștiguri precum și:

6 milioane lei Nr. 31459

care se află la Cluj

Trianon-ul

prezintă azi cel mai mare film al tuturor timpurilor

SONIA HENIE

alături de cel mai frumos artist TYRONE POWER în filmul de mare acțiune

Floarea de ghiață

și filmul senzațiilor tari

BORNEO

(Monstrul din Insula Misterelor)

Complectare: Jurnalul Fox

Soșoni Galoși Quadrat Riga

ULTIMA ORA

Dispozițiile ad-tive curente

Conducerea primăriilor

București 16. — Pentru o mai bună organizare, guvernul a hotărât să numească magistrați în conducerea administrativă a municipiilor și comunelor urbane.

Dl. Armand Călinescu a făcut această sugestie în ultimul consiliu de miniștri.

Consiliul a aprobat și s'a întocmit decretul-lege respectiv.

Eri, ministerul de interne a trimis o nouă circulară tuturor prefecților din țară.

„Întrucât din rapoartele unora dintre d-nii prefecți se constată că, consultarea obștei locuitorilor pentru desemnarea comisiilor interimare la comunele rurale nu a putut da rezultate satisfăcătoare, am decis schimbarea sistemului și metodei de desemnare a conducătorilor administrației locale".

Numirea primarilor în comunele rurale

In acest sens în fruntea comunelor rurale va fi numit un primar prin decizia prefectului. Primarul va conduce singur administrația având atribuțiunile și competența ce anterior o aveau consiliile.

Primarul va fi propus de către pretor, dintre demobilizații cari au avut în armată cel mai mare grad. Fie chiar dintre ofițerii de rezervă dacă există.

Se va avea în vedere însă ca persoana numită să nu fi acționat în organizațiile politice și să nu fi avut calitatea de primar sub remgul de partid.

Situația magistraților-primari

Ministerul de justiție a dat un ordin, potrivit decretului-lege respectiv, prin care se încuviințează magistraților de a primi posturi administrative în conducerea comunelor urbane.

Timpul scurt în serviciul administrației se va lua în seamă la acordarea gradațiilor în magistratură.

Magistrații-primari vor primi indemnizațiile respective din partea organelor administrative.

Atribuțiile prefecților și primarilor

Eri, s'a semnat următorul decret regal:

„Cu începere dela 10 Februarie 1938 și până la promulgarea unei noui legi de organizare a administrației locale, toate actele juridice și administrative care sunt de competința consiliilor comunale și județene, se vor decide valabil de către prefecți și primari".

Măsuri împotriva alarmiștilor

Intr'o consfătuire avută membrii guvernului au hotărât să ia o serie de măsuri, menite a sancționa pe răspânditorii de svonuri alarmiste.

In acest sens, ministerul de interne a dat următorul comunicat:

„Ministerul de interne a dat dispoziții tuturor organelor de poliție și siguranță să exercite o supraveghere atentă pentru a identifica persoanele cari pun în circulație diferite știri false și tendențioase".

Aplicarea măsurilor în Capitală

Dl. col. Hotineanu, a început cercetări pentru a identifica pe acei care lansează și răspândesc știri alarmiste.

Au fost arestați câțiva corespondenți ai unor ziare din străinătate, care ar fi transmis vești false.

Ei se află în cercetare:

Se bat noi monete metalice

Monetăria statului a început baterea noilor monede metalice de 1 leu.

Punerea în circulație a acestor monede se va face treptat cu baterea lor și va începe imediat ce monetăria va fi bătut primul stoc de zece miiioane. Va urma apoi baterea monedelor de 5, 10 și 20 lei. Asupra retrageri actualelor monede de 250 de lei nu s'a luat nici-o hotărâre.

Credința că o mare parte din aceste monede sunt falsificate, nu este întemeiată.

După cum se afirmă în sferele oficiale, evaluările publicului asupra monedelor metalice falsificate este mai totdeauna exagerată.

Știri polițienești

Agresiune sălbatică

A fost transportată în stare gravă la spitalul Sf. Spiridon, femeea Prolira Curățeanu din str. Prudenții No. 9. Aceasta pe când se întorcea din oraș, a fost acostată și lovită în cap cu o ștangă de fier, de către Neculai Ropală din str. Prudenții No. 11. Se crede că motivul acestei agresiuni ar fi răsbunarea.

Furturi.—A fost înaintată comisiei, Vasile Sima din șos. Națională No. 34 care a furat niște păsări dela d-na Etel Copel str. Sf. Andrei No. 13.

— Prin ruperea lacătului, răufăcători s'au introdus în prăvălia d-lui Aizic Moscovici din str. Cizmăriei No. 7, de unde au furat mai multe cutii cu marfă.

Divese.—A fost condus la comisie individul Const. Zota din com. Răducăneni jud. Fălciu, găsit în nesimțire în piața Halei.

— In stare de ebrietate a fost condus la poliție sergentul instructor Andrei Constantin din Legiunea Jandarmi Cernăuți. Acesta pe când se afla în localul de cârciumă David Șmil din Str. Crucii No. 39, a spart mai multe geamuri, lovind și pe gardianul public care încercase să-l liniștească. REP.

x Siropul iodotanic Dr. Ratianu aprobat de Consiliul Sanitar Superior, se recomandă cu mare succes copiilor lymfatici, anemici, scrofuloși și rachitici pentru purificarea și regenerarea sângelui, înlocuind Untura de Pește. Nu produce iodism. Depozit Farmacia Dr. Ratianu, str. Cuza Vodă 83.

INȘTIINȚARE

„POSTUL DE CONTABIL" dela Liceul Internat Iași se va ocupa prin concurs, în ziua de 21 Februarie 1938.

Domnii contabili care au făcut cereri vor fi înștiințați la domiciliu despre condițiile necesare.

Director, ss. IOAN LUPU

PIERDUT următoarele acte Bul. birou populație Iași, ordonanța de încetățenire, ordinul de demobilizare precum și alte acte pe numele Burăh Șufar din str. Ipsilanti No. 20.

Le declar nule în mâinile oricui. Bună recompensă găsitorului.

INCHIRIEZ patru camere, bucătărie, pivniță, grădină mare, str. Fulger 12.

Predau engleză și germană. Metodă modernă. Literatură. Conversațiuni. Scriți: D-rei O. Renz, Str. Trompetelor No. 4.

x Profitați de săptămâna articolelor de piele la magazinul COMOARA":

Cordoane lac	Lei	15
„ piele	„	19
„ castor		59
Poșete de piele	„	69
Mănuși de piele	„	49

x TEATRU DE COPII Duminică dimineața la ora 10 la „Trianon".

Apă de Slănic

CU PREȚUL SURSEI se vinde numai la magazinul

GH. IANCU

(fost Smirnov)

din strada Lăpușneanu

Familiile îndurerate aduc pe această cale prinos de recunoștință și mulțumește din inimă tuturor persoanelor, cum și corpului didactic al liceului de fete „Oltea Doamna" Iași și Asociației foastelor eleve ale aceluiași liceu, care prin coorane, flori, telegrame, scrisori, prezență sau cuvinte de mângâere, au avut bunătatea să ia parte la marea durere pe care au încercat-o prin pierderea prea iubitei și neuitatei lor

Natalița Varzaru

studentă la Matematici

DENTISTA

TARTACOWSKAIA-SCLEAR

din Str. Ștefan cel Mare 11 execută DINȚI și MĂSELE de os, fixate fără aur, precum și orice lucrări de specialitate cu prețuri convenabile.

Azi la SCALA

Muzică, dans, veselie în comedia minunată a celebrului Geza von Bolvary

Răpirea

cu GUSTAV FROLICH și THEO LINGEN

Al doilea film

Aventuri senzaționale

CASA misterioasă

JURNALPARAMOUNT și o complectare colorată muzicală.

SIDOLI

preZintă azi

2 filme mari într'un program colosal —

Cel mai mare film francez de spionaj

CRIMA -DIN- LINIA MAGINOT

Formidabilul succes care a rulat 8 săptămâni la marele Cinema Aro din Capitală. O realizare polițistă și de spionaj pusă în scenă de Felix Gandera după romanul lui Pierre Nord — cu fruntașii ecranului francez

Vera Korene Victor Francen

AL DOILEA FILM

Sub teroarea denunțului

cu Edmund Lowe, Tamara Desun și Sebastian Shaw.

Complectare Jurnal Sonor

Dl. Tătărescu participă la Conferința Înțelegerii balcanice

București 16.— Dl. Gh. Tătărescu, ministru de externe, va participa la conferința Înțelegerei Balcanice, care se ține la Ankara în ziua de 25 Februarie.

D. G. TATARESCU

D-sa va pleca mai întâi la Belgrad, unde se va întâlni cu dl. Stoiadinovici.

De acolo cei doi miniștri de externe, vor pleca la Ankara prin Sofia.

Intocmirea bugetului

Dl. Mircea Cancicov, ministru de finanțe, a dat noi dispoziții pentru întocmirea bugetului pe anul financiar viitor.

Pentru a se face o economie cât mai mare, în posturile rămase vacante nu se va face nici o numire în tot cursul anului 1938.

Bugetul va fi trecut pe cale de decret-lege. O parte din proiectele departamentelor au și fost schițate.

Din cercurile ministerului de finanțe se afirmă că cifra viitorului buget nu va fi sporită față de a celui actual.

Sporurile de pensii și salarii acordate în luna Decembrie, vor fi scoase din economiile făcute la alte capitole.

Noul buget va fi pus în aplicare la 1 Aprilie, renunțându-se la doisprezecimi.

Direcția școlii normale „V. Lupu"

La școala normală „V. Lupu" din localitate a sosit ordinul ministerului prin care este numit director al școalei dl. prof. Comicescu.

D-sa însă a depus la direcția școalei un memoriu în care arată că nu poate primi demnitatea ce i s'a dat.

S'a comunicat ministerului refuzul d-lui prof. Comicescu.

Dl. Dinu Brătianu pleacă în străinătate

București 16.—Dl. Dinu Brătianu dă astăzi un ceai în locuința d-sale.

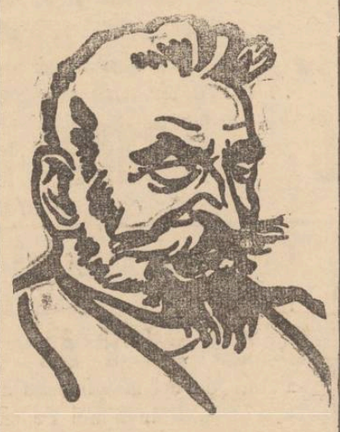

DL DINU BRĂTIANU

Au fost invitați prietenii și partizanii politici.

Astă seară, șeful partidului liberal părăsește țara plecând la Pistian în Cehoslovacia, spre a urma o cură de ape.

Consiliul interuniversitar

București 16.—Consiliul interuniversitar se va întruni la 26 Februarie.

Se vor discuta chestiuni privind nevoile învățământului interuniversitar.

Soția lui Stalin bolnavă

Moscova 16.—A doua soție a lui Stalin, sora lui Lazar Kaganovici s'a îmbolnăvit grav de nervi, astfel încât la 31 Ianuarie a fost transportată într'un vagon salon, însoțită de medicul de boli nervoase Ceitlin și de două surori de caritate în Crimeia, la cel mai bun sanatoriu sovietic din Livadia.

Senatori de drept

București 16.—Inalta Curte de Casație a proclamat eri senatori de drept pe d-nii Iuliu Maniu, I. Mihalache, Mihai Popovici și I. Pilat.

Toți au 10 legislaturi ca parlamentari.

ORA 12

In Austria

s'a schimbat conformația guvernului

Au intrat doi național-socialiști. Si s'a acordat amnistie

Viena 16.—Eri s'a constituit noul guvern austriac.

Guvernul prezidat de cancelarul Schuschnigg, are următoarea formație: vice-președinte de consiliu Ludwig Huelghed; afacerile străine, Guido Schmid - internele, Arthur Linguard; siguranța, Skobel; justiția, Ludvig Adamsohn; instrucția publică, Hans Berther; prevederile sociale Iosif Ress; agricultura Mandolfer; finanțe'e, R. Neumeier; comerțul Iuliu Raph.

Primul consiliu de miniștri al noului guvern a hotărât să acorde amnistie pentru delictele comise înainte de 15 Februarie 1938.

De această amnistie beneficiază și Rintelen, ca și acei cari au atentat la viața cancelarului Dolfus.

Rintelen și omorâtorii lui Dolfus vor fi însă exilați din Austria.

*

Interesant e că în noul guvern au intrat și doi național-socialiști: Linguard și Glais Horteman.

O declarație a d-lui von Papen

Berlin 16. — Dl. von Papen a făcut declarații ziarelor in legătură cu raporturile austro-germane.

Intre altele, diplomatul german a spus că intrevederea dela Berchtesgaden, dintre d-nii Hitler și Schuschnigg, va insemna o eră nouă in raporturile dintre cele două țări vecine.

In așteptarea declarațiilor d-lui Hitler

Berlin 16 — Față de atacurile violente ale presei germane împotriva bolșevismului și a Rusiei, provocate de o scrisoare a lui Stalin publicată în „Pravda", se afirmă că în discursul dela 20 Februarie Fuehrerul Hitler va răspunde atacurilor sovietice.

Totodată, va dezminți toate zvonurile în legătură cu situația internă din Germania.

Doi tineri au dispărut în munți

Predeal 16.— Acum două zile, doi tineri au plecat de la cabana Susai, în excursie prin munți.

Cu toate cercetările, ei n'au mai putut fi găsiți.

Urmele lor merg până la valea Urlătoare.

Se crede că tinerii sportivi au fost prinși de o avalanșă și târâți în prăpastie.

Identitatea lor n'a putut fi stabilită, deoarece ei nu și-au scris numele în registre.

In jurul sinuciderii medicului Aron Cohn

București 16. — Azi dimineață, rămășițele pământești ale doctorului Aron Cohn au fost transportate de la Cimitirul Giurgiului la Gara de Nord și expediate la Iași.

Cercetările par a stabili că sinuciderea medicului s'ar datori unei decepții sentimentale.

Incă n'au fost salvați exploratorii dela Pol

Moscova 16. — Expedția plecată spre a salva pe savantul Papanin, anunță că deși s'a apropiat de locul lagărului lui Papanin, nu se vede nimic.

Aviatorul Glasor a sburat pe deasupra banchizei de mai multe ori, dar n'a văzut nimic.

x *S'a recunoscut de toată lumea că cea mai amuzantă comedie realizată de celebrul Geza Von Bolvary, este „Răpirea", ce rulează azi la „Scala", în interpretarea cunoscutelor vedete Gustav Frölich, Theo Lingen*

CINEMA PHOENIX

Astăzi până Duminică inclusiv 2 opere monumentale

Gelozia

Puternică realizare a celebrului tragedian

HARRY BAUR și Suzy Vernon

Al doilea film

Nopți în harem

cu Eddie Cantor

Complectare: Jurnal sonor

Cumpăr aur de bijuterii Briliante, antichități. Vindețibine

Brătianu 82

Notați bine No.

Sâmbătă la Scala

Un triumf al cinematografiei

DANIELLE DARRIEUX

în ultimul său film

DOMNIȘOARA MAMA MEA

și filmul de mare acțiune

Două femei două iubiri

cu Edward Arnold, Gail Patrick și G. Bankroft

GALOȘI și SOȘONI

CHILIPIR

de la 120 lei perechea

LA DESFACEREA

DIN STR. ANAST. PANU 56 vis-a-vis de Biserica Sf. Nicolae

Dr. Gancevici

consultă

BOLI DE PIEPT

Str. Lăpușneanu 19

Luni, Mercuri și Vineri între orele 1—4 p. m.

Telefon 1486

TESTA

Cel mai sigur antigripal

ANUL XXXIV No. 9263

ABONAMENTE:
Lei 350. . . . . pe un an
„ 180. . . . . „ 6 luni
„ 90. . . . . „ 3 luni
„ 35. . . . . „ 1 lună
„ 1500. . . Instituții publice

Atelierele tipografice „Opinia"
IAȘI STR. LĂPUȘNEANU 37

OPINIA

Ziar popular cotidian

VINERI 18 FEBRUARIE 1938

TELEFOANE
Redacția . . . No. 1298
Administrația . „ 1299
Serv. de noapte red. „ 1436
„ admin. „ 1567

Redacția și Administrația
IAȘI STR. LĂPUȘNEANU 37
Director: C. R. GHIULEA

BIBLIOTECA UNIVERSITĂȚII IAȘI

Boala politicei

Se vede că noi, românii, cunoaștem bine definiția lui Aristotel că omul e un „zoon politikon", de vreme ce ne dedăm din tragedia copilărie acestui sport.

Lucrul firește, a evoluat. La început tăceau politică numai cei luminați, destul de copți ca vârstă.

Cu timpul politica a trecut asupra tuturor, ajungând azi să auzi discuții despre guvern și în recreațiile de la școala primară.

Sunt puști cari nu știu tabla lui Pitagora, dar cunosc formația cabinetului și... cine o să vină.

Politica pătrunsese nepoftită atât de departe, încât ne otrăvise totul: școala ca și biserica; bătrânețea ca și copilăria; orașul ca și satul...

Totul se făcea prin ajutorul ei; și nimic fără ea. Politica a răsturnat la noi valorile, a denaturat toate sentimentele, a făcut efemer din ceia ce era mai tranic și mai stabil în așezarea țării.

Se creiase mentalitatea că prin politică și numai prin ea poți face, poți ajunge orice, — mai ales acolo unde nu meriți.

De aceia s'au aruncat în vâltoarea ei chiar oameni cari o detestă, dar cari nu puteau face altfel, de vreme ce acesta era imperativul vremei.

Vrei să te faci om, să ajungi ceva, peste ierarhia și meritele altora? Fă politică.

Dacă ai norocul să vină „ai tăi" la putere, te-ai cocoțat unde nici tu nu visai.

De aceia spun că politica la noi creiase alte noțiuni de valori; în raport cu situația în club.

Politica făcuse sinecure și diurne din cele mai de răspundere posturi administrative.

Inspectorii și demnitarii stăteau în posturi cu luna, după capriciile politicei.

Nici nu iscăleau trei hârtii și trebuiau să plece.

Satele erau o moșie pentru semănat demagogie și recoltat voturile.

Nu e de mirare deci că ajunsesem în halul bine cunoscut, văzând cu ochii cum ne ducem în momilă, ca un muribund care rămâne lucid până în ultima clipă.

E momentul ca toți, fără deosebire de concepții și de club, să uite socotelile personale și să primească salvarea oferită de zăgazul pus în calea politicei.

Suntem în pragul unei noi așezări, cu temelule înfipte pe pământul muncii cinstite, al ordinei și al unei singure politice: dragostea de neam și țară.

Numai astfel vom putea repara tot ce ne-a dăunat politica nechibzuită și deșănțată ce s'a făcut atâta amar de vreme.

AUREL LEON

MONUMENTELE VREMII

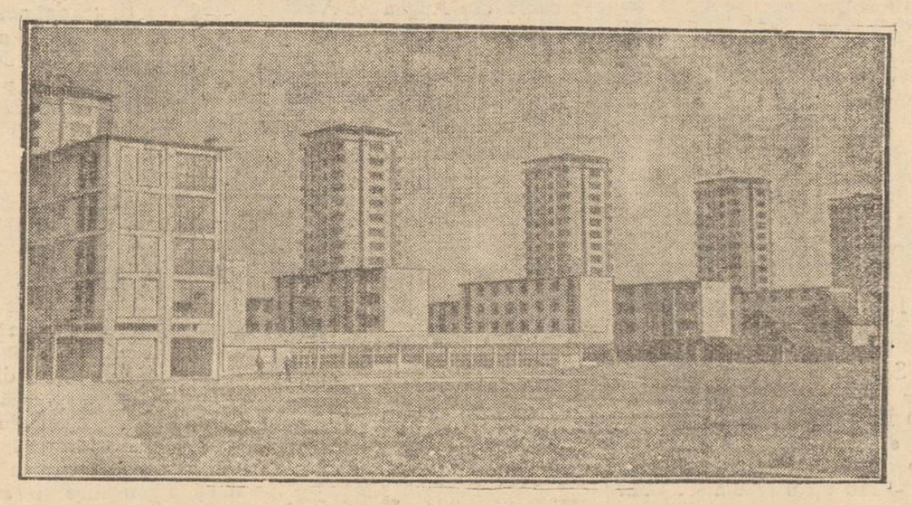

In veacul trecut, se ridicau pretutindeni minunate lucrări tehnice și opere de artă In veacul actual, starea de permanentă nesiguranță obligă popoarele să ridice mereu construcții militare.

Iată, în clișeu, o cazarmă uriașă ce s'a construit în marginea Parisului. Clădirea cuprinde 5 turnuri principale, cu câte 16 etaje. Aici va fi sediul principal al Gărzii republicane.

Problema dunăreană
și politica germană de expansiune provoacă neliniște în Europa centrală

Dl. Gerhardt Schacher, doctor în drept și științele economice dela o universitate germană, și corespondent la Praga al marilor reviste și ziare engleze „The Economist", „Financial NeP₅" și „Manchester Guardian Commercial". a publicat o interesantă carte intitulată: *„Germania pătrunde spre sud-est"*.

Autorul scrie cu o evidentă competență asupra problemelor în legătură cu Europa centrală, accentuând totodată importanți și neobișnuit de mare în ce privește raporturile internaționale

Cartea aceasta este pusă la îndemâna cititorilor într'un moment din cele mai critice, adică în momentul când nu este exclus ca incendiul unui război să izbucnească dintr'o mică scânteie a problemei dunărene.

„Germania pătrunde spre sud-est" arată că faptul că războiul mondial a izbucnit în urma atentatului dela Saraievo, nu a fast o simplă întîmplare, și că furtuna actuală, care amenință să se abată asupra lumii, pornește tot din partea aceasta a continentului nostru îmbătrânit în bune și în rele.

Studiul acesta este menit să deschidă ochii multora, într'un chip foarte obiectiv și interesant, asupra pericolului expansiunii germane, care amenință nu numai liniștea Europei centrale, ci și pe aceia a lumii întregi.

In afară de politică

Instalarea noilor conducători
ai Camerei de Comerț din Iași

Precum se știe, comisia interimară a Camerei de Comerț și Industrie din Iași, a fost dizolvată. In locul acesteia, Ministerul de Industrie și Comerț, a numit o comisiune compusă din trei persoane cari n'au militat în niciun partid politic.

Ieri dimineață, a avut loc instalarea oficială a noilor conducători ai Camerei de Comerț, în persoana d-lor: C. Coțian, Directorul Sucursalei Băncei Naționale din localitate, N. Martiniuc Directorul Liceului Comercial de băeți și M. Șerbănescu, secretarul general al instituției.

Instalarea s'a făcut în prezența d-lui prefect al Județului, col. Caracaș. Au fost prezenți d-nii: Gh. Ștefănescu, fost președinte al Camerei de comerț, Gh. Sușnea, vice președinte, toți membrii fostei comisii interimare, cum și întregul corp funcționăresc al instituției.

D. col. Caracaș, prefectul județului, citește telegrama Ministerului de Industrie și comerț, prin care an ință dizolvarea fostei comisii interimare, înlocuindu-se cu comisiunea locală mai sus arătată.

Apoi d-sa rostește o scurtă cuvântare, prin care mulțumește — în numele guvernului—fostei comisii interimare, pentru modul cum a condus această instituție. D-sa încheie, urând noilor dregători spor la muncă și un viitor bogat în realizări.

La cuvântul d. *Gh. Ștefănescu*, fostul președinte al Camerei, care spune între altele:

„Imprejurările au făcut să stau puțin timp la conducerea acestei instituții. Sunt însă fericit că am fost singura comisie interimară pur românească la Camera de Comerț din Iași.

Plecăm bucuroși, cu gândul că de azi înainte se găsesc aici trei persoane cunoscute ieșenilor, cari vor face mult bine instituției".

Dl. N. Martiniuc declară că a primit cu mândrie însărcinarea de a veni să conducă destinele negustorilor ieșeni.

Oricare va fi timpul cât vom sta aici—spune d-sa—ne vom da toată silința și interesul pentru ca comerțul și industria să propășească.

Vom fi buni români și buni slujitori ai neamului — a încheiat d-sa,

In cuvântul de încheierea solemnității, *d. Mișu Șerbănescu*, care spune:

„Am depus toată munca și devotamentul nostru în interesul acestei instituțiuni, care prin menirea ei trebue să contribuie la propășirea economică a poporului românesc".

D-sa încheie, asigurând că și de aci înainte se va munci, fără preget, devotați și disciplinați, în slujba interesului obștesc.

Solemnitatea luînd sfârșit, noua conducere a Camerei de Comerț a trecut în cabinetul prezidențial, unde în prezența d-lui prefect, col. Caracaș, a avut loc o consfătuire.

VIRGIL GH.

Noii epitropi
ai Spitalelor „Sf. Spiridon"

Odată cu venirea noului guvern, s'a hotărât să se pue în fruntea instituțiilor, personalități în afară de politică.

Așa s'a procedat și cu Așezămintele Sf. Spiridon, unde au fost numiți efori trei fruntași ai lumei medicale moldovenești, d-nii profesori dr. Ion Bălteanu Gr. T. Popa și Dimitriu-Borca.

*

D. profesor Ion Bălteanu, titularul catedrei de Igienă socială dela facultatea de medicină, este un personagiu distins, foarte bine cunoscut societății moldovenești și țării întregi.

La spitalul „Izolarea" la „Institutul Antirabic" la „Plasa model Tomești", în consiliile de Igienă, congrese naționale medicale, pretutindeni autoritatea omului de știință s'a impus.

Dotat cu o inteligență sclipitoare și înarmat cu un bogat bagaj științific, d. prof. dr. I. Bălteanu este o autoritate universitară.

D-sa secondează zilnic activitatea marelui savant d. prof. dr. Alex. Slătineanu și este în legătură științifică cu marele său predecesor d. prof. dr. Ciucă cât și cu numeroși Savanți cu renume, ca profesorii: Stampar, Strode, Jameson, Emerson, Pitaluga, col. dr. James, Pampana, dr. Darling etc.

Aceste legături științifice au determinat ca la 22 Noembrie a anului trecut, la congresul internațional de igienă rurală ce s'a ținut la Geneva sub auspiciile Ligei Națiunilor, d. prof. dr. Bălteanu să fie ales președinte al comitetului de tuberculoză rurală și să prezidere câteva ședințe ale congresului.

Lucrări e științifice ale d-lui

PROF. I. BALTEANU

prof. dr. Bălteanu au trecut oceanul, având un puternic ecou în America, fiind difuzate de „Institutul Rockefeller" al cărui bursier a fost.

D-sa conduce, cu o desăvârșită competință, instituții medicale, care fac cinste orașului și țării.

*

D. prof. dr. Grigore T. Popa titularul catedrei de Anatomie Descriptivă, este deasemenea un personagiu medical cu renume mondial.

Lucrările d-sale științifice

(Continuarea în pagina 2-a)

Din toată lumea

Șomajul în Statele-Unite

Criza economică se menține destul de accentuată în Statele Unite, iar șomajul e în creștere.

In ultimele trei luni, numărul șomerilor a sporit cu peste trei milioane suflete.

Președintele Roosevelt a trimis Camerei din Washington o scrisoare prin care cere sporirea fondului de ajutorare a șomerilor cu încă 250 milioane dolari (35 miliarde lei),—de unde se vede cât de greu apasă șomajul asupra bugetului marei republici nord-americane.

§§

Arbore antropofag

In Madagascar există un pom antropofag, adorat de indigeni, cari îi oferă sacrificii omenești.

Acest copac este o specie de ananas uriaș, cu trunchiul de 2 metri în circomferență, ale cărui foi devorează carnea.

El are și foi mai mari, înarmate cu un soi de mandibule, pentru apucat.

Foile înconjoară victima și îi trebuesc 6 zile arborelui, pentru a o digera.

Până acum, exploratorii n'au putut descoperi arborele antropofag, din cauză că indigenii îi socotesc sfinți și nu-i divulgă.

Cum arborele antropofag e la fel cu ceilalți copaci exploratorii, desigur că e greu să-i recunoști.

§§

Ziar reconfortant

Se știe că în ultimii ani ai vieții sale, bătrânul Rockefeller primea în fiecare dimineață un număr din „New-York Times" imprimat într'un singur exemplar, în care erau descrise evenimentele zilei numai în culori roze și unde triumfau toate principiile lui Rockefeller.

Această idee a fost reluată de ziaristul american Hopkins care a lansat un ziar în care lumea este descrisă așa cum ar trebui să fie.

Astfel, cititorii află din acest ziar că Statele-Unite au aderat la Liga Națiunilor și grație intervenției acesteia, Japonia a încetat războiul în China.

In această gazetă este și o rubrică a faptelor reale, care însă e intitulată „Coșmar".

Și acest soi de gazetă are succes peste ocean.

Semn că lumea vrea să uite ororile zilnice.

§§

Cochetăria feminină

Miss But' Mayer, președinta „Institutului American a Frumuseții" a declarat în fața ziariștilor, că americanele cheltuesc zilnic 10 milioane dolari pentru întreținerea frumuseții lor.

Numai în anul trecut s'au vândut 35 milioane borcane de cremă și pomadă, 150 milioane cutii de pudră, 100 milioane creioane de rouge și pentru 15 milioane de dolari culori de vopsit părul. Din toate aceste articole cosmetice statul a încasat un venit de aproape 780 milioane dolari.

§§

De pe scenă, la mânăstire

Celebra dansatoare Ida Rubinstein, „descoperită" de Gabriele d'Annunzio care i-a încredințat interpretarea rolului titular în drama sa „Martirul Sântului Sebastian"; a hotărât să se retragă într'o mânăstire și să abandoneze cariera artistică.

Inainte de a abandona definitiv scena, Ida Rubinstein va mai monta drama „Jeana d'Arc" de Paul Claudel, cu muzică de scenă de Paul Honnegis.

Celebra dansatoare va mai apare, deasemenea, în două drame — coregrafice de Jacques Ibert și Darius Millaud.

In fine, spectacolul de adio va fi un festival închinat memoriei lui Maurice Ravel. In cadrul acestui festival, Ida Rubinstein va apare într'o dramatizare coregrafică a celor două lucrări simfonice celebre ale lui Ravel: „La Valse" și Bolero",

Apoi se va face călugăriță!

SPRE MEDITERANA

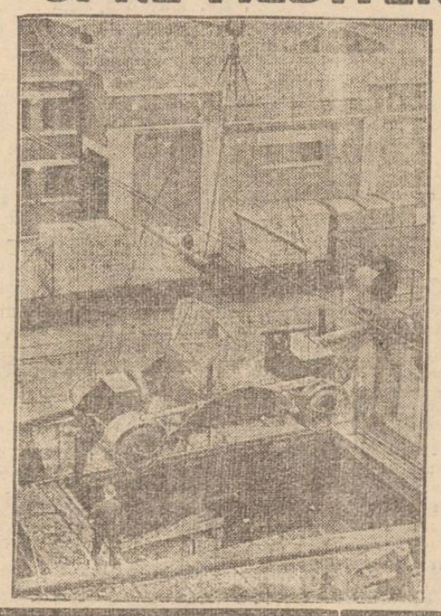

Anglia și-a concentrat numeroase vase de război în Mediterana. Asemenea, transportă armament și trupe la Malta, în Egipt și în Palestina. E o situație care dă de gândit..

Clișeul arată încărcarea unui tun motorizat pe un vapor englez, cu destinația spre Mediterana. Scene de acestea pot fi zilnic văzute în porturile engleze.

ASISTENȚA SOCIALĂ
Conferința D-lui prof. dr. Gr. T. Popa

Sub auspiciile societății „Protilax a tuberculozei" a vorbit Sâmbătă seara în Aulă, Dl. prof. univ. Gr. T. Popa, despre Asistența socială, Persoana conferențiarului, subiectul ales cât și societatea pentru care conferința a fost ținută, au atras un public numeros.

*

Intr'o frumoasă introducere, dl. conferențiar a arătat geneza asistenței sociale în diferite timpuri.

Omul, ființa aceasta atât de fragelă din toate punctele de vedere, e în dependență de mulți factori.

Forțele naturei, forțe destructive de multe ori, în contra cărora omul luptă enorm și cu mijloace uneori ingenioase, dependența omului de natură e tiranică.

Alte dependențe sunt cele născute din însăși intrarea omului în societate. In societate oamenii se specializează, munca se divide și cu cât diviziunea muncii merge mai departe, cu cât mașinismul se dezvoltă mai intens, cu atât omul devine un insuficient pentru sine însăși.

Oamenii singuri nu-și pot satisface toate nevoile lor, de aci o serie de *dependențe sociale* contra cărora omul trebue să lupte.

Există apoi o serie de rele care depind de însăși evoluția individului—dependențe evolutive.

In copilărie, individul e într'o stare de fragilitate, la adult sunt o serie de rele contra cărora trebue să lupte, la bătrânețe uzura organismului creiază omului o stare specială, contra căruia trebue să lupte.

Există apoi și o *dependență patologică* contra căreia omul trebue să lupte intens.

Inainte vreme omul nu putea lupta contra acestor dependențe, acum omul poate să le combată, să le anihileze efectele.

Impotriva *dependenței de natură* omul poate foarte puțin, dar ne mirăm totuși cât de mult s'a făcut în această direcție. Prin eforturi umane enorme, progrese mari s'au realizat în lupta contra naturei.

In privința celorlalte dependințe sociale nu e altă soluție decât o refacere a culturei individului. In privința dependințelor evolutive ar trebui pentru protecția copilului să se creeze instituții speciale, pentru vârsta adultă o serie de asociațiuni, pentru vârsta bătrâneții acțiuni pentru ridicarea familiei, pentru ajutorarea ei, case de sănătate, azile. Pentru *dependințele patologice* să se creeze spitale, sanatorii, locuri de recreare.

Cu toate eforturile mari ale omenirei, în decursul timpurilor nu s'a ajuns să se stârpească mizeria umană.

Impotriva decăderei individului se face operă de asistență socială. Omul e considerat ca o părticică de care are nevoe societatea. Individul e privit ca o parte din capitalul public, capital care trebue ajutat pentru a putea produce.

Această ajutorare, această *asistență socială* pornește dela sentimente umanitare, născute odată cu ivirea creștinismului. Formele pe care l-ea luat asistența socială în decursul timpurilor, sunt foarte intere-

(Continuarea în pagina 2-a)

S'a deschis noul magazin
„Mezeluri din Cernăuți"
în Str. Ștefan cel Mare 46
Vis-a-vis de str. Mărzescu
Noul magazin este permanent asortat cu cele mai fine mezeluri zilnic proaspete
PREȚURI EFTINE

Apel către agricultori
Aprovizionați-vă cu încredere pentru însămânțările terenurilor Dv. cu semințe selecționate de zarzavaturi, furaje și flori de calitate superioară de cea mai sigură casă de semințerie din Moldova
ALTER MICHEL
IAȘI — PIAȚA HALEI 15—17 Telefon 1478
Catalog gratuit la cerere.

TESTA
Cel mai sigur antigripal

SIDOLI
prezintă azi
2 filme mari într'un program colosal —
Cel mai mare film francez de spionaj
CRIMA
-DIN-
LINIA MAGINOT
Formidabilul succes care a rulat 8 săptămâni la marele Cinema Aro din Capitală. O realizare polițistă și de spionaj pusă în scenă de Felix Gandera după romanul lui Pierre Nord — cu fruntașii ecranului francez
Vera Korene
Victor Francen
AL DOILEA FILM
Sub teroarea denunțului
cu Edmund Lowe, Tamara Desun și Sebastian Shaw.
Complectare Jurnal Sonor

Apă Slănic
-de-
CU PREȚUL SURSEI
se vinde numai la magazinul
GH. IANCU
(fost Smirnov)
din strada Lăpușneanu

Azi la Roxy
până Duminică inclusiv
2 opere monumentale
— cu 10 lei plus taxele —
PARADA DRAGOSTEI
cu Maurice Chevalier
Jeanette Macdonald
Al doilea film
Crinul din mocirlă
cu Sylvia Sidney

Primeros
Nu ați uitat care nimic ?
Principalul : 1 duzină din minunatele prezervative *Brillant - Extra-Primissima* și *Luxus-Si ken-finest* adeseori imitate, însă niciodată întrecute.

CINEMA PHOENIX
Astăzi până Duminică inclusiv
2 opere monumentale
Gelozia
Puternică realizare a celebrului tragedian
HARRY BAUR
și Suzy Vernon
Al doilea film
Nopți în harem
cu Eddie Cantor
Complectare: Jurnal sonor

DOCTOR
SOLO SCHREIFEL
Specialist în
Boli de piele
Venerice, sifilis
Diagnostic precoce al sifilisului prin examenul ultra-microscopic
DIATHERMIE
Raze Ultra-Violete
Consultații și tratamente
7—10 dim. și 2—9 seara
Str. Anastasie Panu 70
TELEFON 2101

Dr. H. Solomovici
Specializat în boli de nas, gât, urechi și gură
S'A MUTAT
Str. Ștefan cel Mare 4
etaj, casele Braunstein

DOCTOR
GR. A. DIMITRIU
Asistent al Clinicei Dermato-Sifiligrafice
BOLI DE PIELE - SIFILIS — VENERICE —
Const. 2—4 și 6—8 d. a.
în strada Mărzescu No. 4

CABINET DENTAR
Dr. Jean David
Medic stomatolog
Boli și operațiuni de
dinți și gură
Str. Lăpușneanu 47
Cons. 9—1 și 3—7 p. m.

Doctor
Alex. Terkatin
fost asistent în clinicele Prof. Neumann din Viena
BOLI ȘI OPERAȚIUNI de nas, gât și urechi
ELECTROTERAPIE
Cons. 9—11 a. m. 3—7 p. m.
Str. Cuza Vodă 12
Telefon 2286

TYP
Purgativ neîntrecut

ABSOLUT GRATUIT

Vrând să popularizez cea mai veche știință a omenirei, grafologia, vă ofer în mod absolut gratuit p. analiză a manuscrisului și caracterului Dvs. În același timp vă calculez - tot gratuit - și numărul Dvs. câștigător la loteele. Grafologia a fost compromisă în fața marelui public, încât mulți laici prin această știință în aceași categorie cu ghicitul în cărți și alte superstiții. Pentru a vă dovedi că grafologia este o știință serioasă, vă rog să faceți o încercare trimițându-mi adresa Dvs. exactă, anul, luna și ziua nașterii. Se înțelege, scrise cu mâna Dvs. proprie. Alăturați mărci pentru ră puns cu întoarcerea poștei. Veți primi în mod absolut gratuit, analiza grafologică.

GRAFOLOG ADALBERT
Căsuța Poștală 644 O. București I

Spitalul de Chirurgie Caritatea
Iași str. G-ral Berthelot 2

ANUNȚ

Se aduce la cunoștința celor interesați că în ziua de 20 Februarie 1938 se va ține la acest spital licitație publică cu oferte închise conf. art. 88—110 inclusiv din O. C. L. pentru aprovizionarea Spitalului „Caritatea" cu: lapte, pâine și carne pe timp de un ao, necesare hrănirei bolnavilor.

La ora 9 a. m, pt. lapte.
La ora 10 p. pâne, și
La ora 11 pentru carne.

Condițiunile speciale și caietul de sarcini se pot vedea în fiscare zi de lucru la cancelaria administrației între orele 8—12 și 3—6.

Toate taxele de publicație cad în sarcina furnizoru ui adjudecatar.

Medic Primar Director,
ss) Dr. Alex. Moruzi
Administretor, ss) N. Postică

Sub Teroarea Denunțului

Este filmul extras după romanul lui Edgar Walace și interpretat de marea vedetă Edmund Lowe.

Această realizare de mare răsunet în toate centrele lumii se reprezintă cu începere de azi Mercuri la Sidoli, pe lângă filmul Crima din Linia Maginot.

Un film de senzații care esă cu totul din comun un film de o intensitatea dramatică cu adevărat fenomenală și asupra căruia atragem toată atenția publicului ieșan.

SPIC.

INȘTIINȚARE

„POSTUL DE CONTABIL" dela Liceul Internat Iași se va ocupa prin concurs, în ziua de 21 Februarie 1938.

Domnii contabili care au făcut cereri vor fi înștiințați la domiciliu despre condițiile necesare.

Director, ss. IOAN LUPU

Noutăți mondiale !
Nu mai există șomaj !
Vă puteți asigura un venit permanent fără a fi specializat pe lângă o investire începând dela lei 500, în locuințe proprie, bărbați, femei sau chiar copii. Cereți imediat prospectul gratuit. Care cuprinde ultimele noastre noutăți mondiale variate, inexistente până azi.
Anexați timbre de răspuns.
Kunstler, Oradea Aleea Romei Nr. 2
La corespondența referiți vă la acest ziar.

Durerea de dinți dispare cu DALIN

Institutul de Electro-Radiologie medicală
Dr. GH. COSTIN
Medic radiolog la Dispensarul pentru Profilaxia Tuberculozei și Asigurări Sociale Iași
Examene radiologice pentru Plămâni, inimă, stomac, intestine, ficat, rinichi, oase.
Consult 3—5 p. m.
și după rendez-vous
IAȘI, PETRU RAREȘ 9

Noii epitropi
ai Spitalelor „Sf. Spiridon"

(Continuarea din pag. I-a)

destul de numeroase, au fost experimentate în laboratoarele din principalele centre universitare din Anglia și America.

Studiul d-sale asupra : Hypofizei alcătuiește un pas înainte și destul de însemnat, în studiul anatomiei.

D. prof. dr. Popa, nu este anatomistul tipicar, care se mulțumește cu cunoștințele căpătate ale corpului uman inert ; d-sa a pornit să cerceteze biologia corpului uman și evoluția lui.

Lucrările d-sale tipărite în țară și mai ales cele tipărite în străinătate, în colaborare cu celebrul om de știință Fielding, au avut răsunet mare în lumea științifică.

In fiece an Universitățile americane și engleze invită pe ieșanul dr. Popa să ție prelegeri.

Dar d. prof. dr. Popa nu este numai omul științei, ci și al marilor acțiuni.

„Amicii Universității", asociație ce a pornit să ridice prestigiul Iașului și care cuprinde personalități de marcă ale orașului ; revista „Insemnări Ieșene", — sunt opera muncei profesorului ieșan pe tărâm obștesc.

Caracter fin. om superior și de-o cinste ireproșabilă, d. prof. dr. Popa este chezășia prosperității Așezămintelor „Sf. Spiridon", — instituție de care s'a ocupat în special, luptând cu energie pentru ajutorarea ei.

*

Aceleaș cuvinte bune avem și pentru cel de al treilea epitrop, d. prof. dr. Dimitriu-Borca. Specialist foarte prețuit, titular al catedrei de otorino-laringologie, e o valoare științifică a Iașului. Și în acelaș timp un spirit viu, energic și bun organizator. In plus, e om de societate, de o plăcută cordialitate, Prezența d-sale la Spiridonie, înseamnă un sprijin valoros pentru marea instituție moldovenească.

Alegerea făcută de noul guvern (prin intuiția d-lor miniștri Victor Iamandi și dr. I. Costinescu), e fericită pentru Așezămintele Sf. Spiridon și cinstitoare pentru Iașul cultural.

Cutia cu scrisori [1])

In chestia ad-ției municipale

Primim :

Intr'un articol publicat în onor. dv. ziar din ziua de 15 Februarie c., se vorbește de activitatea urbanistică a fostului primar, dl. Osvald Racovițză, în ce privește dărâmarea unor imobile vechi ale municipiului ; și se laudă această activitate și mai ales curajul ce l-a pus ca s-o îndeplinească.

Laud și eu acest curaj—de a fi bortelit orașul înainte de a fi avut mijloacele, să pună imediat alte clădiri, sigur mai impozante, în locul celor vechi. Dar nu pot să fiu de părerea autorului articolului sus citat, ca dl. Osvald Racoviță să nu mai vină vr-odată în fruntea municipiului, cum de altfel văd că e de părere și ziarul „Chemarea" din ziua de 16 Febr. c.

Și nu sunt de părere, fiindcă sub primariatul d-lui Osvald Racoviță, administrația municipiului a fost un haos și un dezastru, cum imaginația nu poate concepe, dovezi pe care eu le posed și pe care oricând le pot da publicității, dacă-mi va îngădui cenzura.

Colonel ION ZAMFIRESCU
1938 Febr. 16

1) Redacția nu răspunde de conținut.

GALOȘI ȘI ȘOȘONI
CHILIPIR
de la 120 lei perechea
LA DESFACEREA
DIN STR. ANAST. PANU 56
vis-a-vis de Biserica Sf. Nicolae

Quadrat Rege

Mișcarea sportivă

Grupările sportive din localitate au început să se pregătească pentru reluarea activității.

In special „Textila" divizionara noastră, activează intens în vederea matchului de campionat care începe în ziua de 27 Februarie. Pentru o cât mai bună pregătire și selecționare a echipei conducătoare, s'a organizat pe ziua de 20 crt. un match amical cu „Aquila", campioană de toamnă a districtului Iași.

Un festival la Ateneul

Dr. C. „Angelescu"

Duminică 20 Februarie c. orele 4 p. m. în sala Ateneului Dr. „*C. Angelescu*" (Sfat. Haralambie) de sub priceputa conducere a preotului Gh. Niculea, va avea loc un frumos *Festival-Artistic-Cultural*, dat în scop de binefacere, cu concursul d-rei Bella Dumitriu și a d-lor I. Lascar, Tr. Ghițescu, Alf. Badvanschi etc. de la Teatrul Național din localitate.

Programul e compus din Conferință, recitări etc. La urmă se va juca hilarianta comedie „*Ghiță Codobelcu*".

Dat fiind scopul acestui Festival, publicul este rugat de a da tot concursul.

Invitațiile se găsesc la cancelaria Ateneului zilnic între orele 10—12 a. m. și 2—4 p. m

O pagubă neprevăzută
în Academia de Bele-Arte

Academia de Arte frumoase din localitate, printre alte lucruri de mare valoare, poseda și două statui—copii, după originalele ce se găsesc la un muzeu din Paris.

Aceste statui sunt în proprietatea Academiei de peste 70 de ani, constituind o valoare importantă, atât prin vechimea lor cât și prin valoarea artistică.

Nenorocirea a făcut ca acum câteva zile, doi studenți ai Academiei, din nebăgare de seamă, să strice una din statuiete.

Valoarea ei este de aproape 100 mii lei.

Citiți „OPINIA"

Elogiul unor savanți franceji pentru memoria regretatului O. Tafrali

Din numeroasele scrisori de condoleanțe primite de d-na Tafrali, văduva ilustrului și neuitatului nostru savant Oreste Tafrali,—desprindem următoarele două, care provin dela inalte personalități științifice franceze:

Scumpă doamnă,

Colegul meu, Paul Henry mi-a comunicat teribila veste pe care a citit-o într'un ziar românesc și pe care eu refuz să o cred, atât este de neașteptată.

Eu nu înțeleg cum excelentul meu prieten, Tafrali, a putut să moară așa de repede și așa de tânăr, și sunt cu totul uluit.

In aceste triste împrejurări, soția mea se unește cu mine pentru a vă transmite respectuoase condoleanțe și sincerile noastre regrete.

Moartea acestui muncitor eminent, care a fost soțul dvs. lasă un mare gol în rândurile învățaților bizantinologi.

Ceia ce mărește durerea mea, e că, cu toate operile sale de atât de mare importanță, el n'a fost apreciat după justa sa valoare în țara lui ; dar toți savanții francezi cari cunosc opera lui istorică, au pentru ei cea mai mare stimă.

Eu doresc mult să-i consacru o notiță necrologică în „Revue Historique" și de aceia vă rog să binevoiți a-mi trimite datele necesare.

Operile sale le posed, cu dedicații amicale și am adesea prilejul să le consult.

Primiți încă odată, scumpă doamnă, participarea noastră la durerea ce v'a lovit și omagiul cel mai respectuos.

L. Bréhier
12 Av. de Royat
Chamalières
(Puy de Dâne)

*

Scumpă doamnă,

Totdeauna în această epocă a anului, scriam scumpului dvs. soț, pentru a prezenta lui și dvs. semnul prieteniei noastre.

Relațiile noastre datau din timpul războiului, când el binevoise să colaboreze cu mine în ajutorul Franței și al aliaților ei.

Am apreciat imediat calitățile sale deosebite de om, de patriot și de savant. A devenit bunul meu prieten.

Simțeam mare plăcere de fiecare dată când venia la noi.

Când am aflat dureroasa veste a doliului dvs. am fost loviți într'o afecțiune dragă, și vă plângem, scumpă prietenă, din adâncul inimei.

E îngrozitor să rămâi singură, după atâția ani de viață intimă.

Noi v'am fi recunoscători dacă ați binevoi să ne trimiteți vești. Aveți intenția să reveniți în Franța ?

Sau preferați poate — și eu vă înțeleg — să rămâneți în casa unde ați dus o viață casnică atât de fericită.

Luăm, scumpă prietenă, o cât mai mare parte la doliul ce vă îndrumează și vă asigur de prietenia noastră sinceră.

PAUL LABBÉ
Rue Washington 30

Pe ploaie...

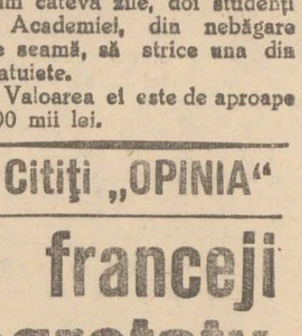

— *In vremea când frictiunea* **Carmol*)** *nu exista, pitmbarea acestui domn ar fi avut ca urmare o gripă sau o răceală.*
— *Astăzi însă o fricțiune cu* **Carmol*)** *pe tot corpul va prevent orice neajuns.*
*) Carmol este cea mai bună fricțiune contra răcelei, gripei, durerilor reumatice și febrei.

ASISTENȚA SOCIALA

(Continuare din pagina 1-a)

sante. In America unde s'a ajuns la un exces de civilizație, s'a ajuns și la un exces de interdependență între indivizi.

In războaiele, care aduc cu ele un întreg cortegiu de suferinți umane, asistența socială luptă cu mare folos pentru a alina suferințele și mizeriile umane.

Ajutorările asistenței sociale sunt multiple și foarte interesante. Astfel se poate face asistența omului care o cere, acasă la el ; e o *asistență socială domiciliară.*

Individul e ajutat acasă, în familie, unde-și duce viața sa intimă. Mizerii fizice, morale sau economice zdruncină de multe ori temelia unei familii. E nevoe de ajutor în acest caz pentru a reintegra pe individ și familia sa în societate.

Altă operă de asistență socială e cea care privește pe omul bolnav după ce pleacă din spital pentru a se întoarce să-și continue viața în familie și societate.

O operă întreagă de care înainte nu se interesa nimeni, e aceia de a urmări atent ce se întâmplă cu un bolnav de îndată ce părăsește spitalul, căci se știe că sunt o serie de indivizi ca de ex. tuberculoșii, cardiacii, etc. care trebuesc ținuți sub observație, nu mai pot fi trimiși la ocupațiile lor de mai înainte.

Opera de asistență socială la domiciliu și la spital se poate complecta cu opera de asistență a indivizilor, în formare, care tinde să scoată dintr'o națiune maximum de dezvoltare. In America sistemul burselor, al scutirilor de taxe, al cantinelor, dau rezultate foarte bune. *Care e situația la noi în țară ?*

Asistența socială e dezvoltată sporadic în țara noastră ; sunt multe asociațiuni care dau ajutor oamenilor căzuți în nevoi.

Felul asistențelor sociale

Asistența paleativă sau de mare urgență.

2) Altă asistență socială e cea *curativă*, caută să pue pe individ în situația pe care o avea în timpurile mai bune. Alt grad de asistență e cea *preventivă*, care prevede dependințele care s'ar putea produce pentru a slăbi societatea.

Altfel de asistență e cea *constructivă* care luptă pentru a schimba starea individului în scop ca acesta să producă cât mai mult și mai cu folos pentru națiunea sa.

Asociațiunile care se ocupă cu acest fel de asistență trebue să fie coordonate între ele. La București există o școală foarte bună pentru pregătirea celor ce vor să se ocupe în viitor cu opera de asistență socială.

La Iași a fost inființat din inițiativa D-lui George Băileanu un asistent universitar, un institut de asistență socială „Regina Maria" sprijinit și de M. S. Regele.

Dl. G. Băileanu a scos nu de mult și o statiatică bună a instfitutelor de asistență socială existente în țara noas-

(Continuarea în pagina 3-a)

Sold Sold

„TRINACO“

continuă soldarea la toate articolele de sezon cu prețuri extrem de reduse.

„TRINACO“ -- IAȘI --

str. Ștefan cel Mare 11

Convocarea St. Sinod

București 17 — La ministerul cultelor s'a întocmit mesajul regal pentru convocarea sesiunii Sf. Sinod ziua de Marți 22 Februarie.

Textul mesajului va fi supus semnării M. S. Regelui în audiența pe care d. ministru Victor Iamandi o va avea la Suveran mâine, Vineri, la amiază.

„Meșeceul“-Extensia culturală

Tighina. Sâmbătă 19 Februarie ora 18, în sala Fundației, d. prof. Aug. Scriban va conferenția despre: „Influența limbii rusești asupra celei românești“.

Chișinău. Duminică 20 Februarie ora 12, în sala Eparhială, dl. profesor Aug. Scriban va conferenția cu acelaș subiect.

*

Reuniunile Meșeceului au loc în fiecare Duminică, ora 15—20 jum., în sala de jos a Bragadirului.

Știri judiciare

Reclamație împotriva unui comerciant

O reclamație s'a făcut parchetului local, contra comerciantului Asril Froim din str. Cismărie 16.

Acesta este învinuit că a cumpărat dela mai multe firme mărfuri pe datorie, și între timp a cerut concordat preventiv, înstreinând marfa.

Reclamația făcută de firmele „Schmoll“, „Esmos“ și „Cinci lei Pasta“ din Galați, arată că ar fi vorba de un concordat fraudulos, fiind păgubite cu sume mari de bani.

Parchetul a dispus citarea comerciantului.

*

Condamnare pentru fals. —Tribunalul secția I a condamnat la 2000 lei amendă pe Felicia Drelciuc din str. Sf. Lazăr 3, pentru fals.

Fiind în serviciul d-lui I. Feldman din str. I. C. Brăteanu, se prezenta la băcănia unde acesta avea cont, luând pe bază de bonuri false, diferite alimente, pe care le vindea altor băcani.

*

Abuz de încredere.—Parchetul local a trimis în judecată pentru abuz de încredere pe comerciantul Aron Leibu din str. I. C. Brăteanu 129.

Acesta a luat mărfuri în consignație dela firma Kratenstein din str. I. C. Brăteanu, pe care le-a vândut, însușindu-și banii.

*

Răpirea unei fete.—Locuitorul D-tru Săcăleanu din com. Plugari jud. Iași, a adus la cunoștința parchetului că fiica sa Maria Săcăleanu a fost răpită dela domiciliul părintesc, de către flăcăul Gh. Nicu lesei din aceiași comună.

*

Excrocherie cu logodna. Tribunalul local secția I a amânat judecarea procesului de excrocherie intentat comerciantului Moritz Lehrer din Str. Păcurari.

Promițând unei d-rei că o va lua în căsătorie, s'a logodit cu ea, primind un aconto asupra dotei.

La câtva timp, sub diferite pretexte, a refuzat să se căsătorească, nevrând a restitui banii primiți.

*

D. David Herșcovici din str. Goliei 2, a cerut tribunalului comercial luarea unei inscripții asupra imobilului din Str. Ștefan cel Mare 8, proprietatea d-nei Liza Stereusis.

*

Conrupție de minore.— Parchetul local a deschis acțiune publică contra doamnei Elena Roman din str. Sărărie 99, pentru conrupție de minore.

*

D. Ioil Picovschi, proprietar din Str. Sft. Athanasie 26, a reclamat parchetului local pentru faptul de sustragere de sub sechestru pe comerciantul Bercu Șmil din Str. Gh. Mârzescu.

*

Curtea de Apel a menținut condamnarea la 2000 lei amendă pentru speculă, aplicată comerciantului Rachmil Klingher din Huși.

*

Parchetul a trimis în judecată pe soții Lia și Avram Zildman din str. Palat 20, pentrucă au insultat și lovit pe d. M. Alexief din str. Palat 24, cu ocazia aplicărei unui sechestru.

x Balul Călăreților va avea loc la 26 Februarie în saloanele Cercului Militar. Intrarea numai cu invitații. Va fi cel mai reușit, ca în toți anii, și cel mai fastuos al sezonului ținuta de rigoare.

Vor veni invitați din toate orașele Moldovei, precum și delegați dela toate regimentele,

INFORMAȚII

x *Distinsul magistrat d. M. Ieșanu, consilier al Curții de Apel, a fost delegat primar al municipiului Iași.*

x S'a anulat decretul lege de reorganizare a ministerului cooperației.

Vechile comisiuni cooperatiste au fost repuse în drepturi.

x Dl. prof. G. Pascu ne roagă să înștiințăm că No. 1 din „Revista Critică“ pe anul curent, va apărea cu oarecare întârziere, deoarece va cuprinde și răspunsul d-sale la broșura profesorilor de la Facultatea de Litere.

x La Primărie s'a primit ieri o telegramă a Ministerului de Interne, prin care se anunță că, până la modificarea legei administrative, primarii și prefecții actuali, au aceleași puteri pe care le aveau consiliile comunale și județene.

x Din greșală a apărut în ziar că firma Iancu Froim ar fi fost acționată în judecată de către Soc. Mercur.

Adevărul este că d. Iancu Froim a reclamat justiției Soc. „Mercur“, pentru neplata sumei de 154.000 lei.

x D. avocat C. Puiu în calitate de mandatar al d-nei Genevicve Tafrali, a cerut tribunalului punerea în posesie a averei rămase moștenire dela def. prof. Oreste Tafrali.

Tribunalul a admis cererea.

x BOLILE EPIDEMICE. — — Pe ziua de ieri erau înregistrate în oraș: 9 cazuri de scarlatină, 1 caz de febră tifoidă, 1 caz de tifos exantematic, 6 cazuri de rugeolă și 29 cazuri de tusă convulsivă.

Orice eroare exclusă!

O dublă pavăză a sănătății Dvs., este crucea »Bayer« depe ambalajul și tabletele

BAYER

ASPIRIN

Un notar își împușcă nevasta

o crimă din imprudență

Bălți 17. — In apropiere de orașul nostru în târgul Alexandreni s'a înregistrat o impresionantă crimă, comisă—după cum reese din informațiile sumare primite în cursul serii în localitate — din imprudență, a cărei victimă a căzut tânăra și frumoasa soție a notarului I. Barbălată.

Inainte de a se așeza la masă, I. Barbălată a eșit în curte cu un revolver în mână pentruca să împuște un câine turbat. La doi pași în stânga se afla soția sa Amalia Barbălată. Notarul comunei a voit să tragă în câine dar revolverul n'a luat foc, din cauza unui glonte defect.

Intorcându-se spre stânga pentruca să constate din ce cauză nu funcționează, în urma unei mișcări greșite, arma s'a descărcat, împușcând mortal pe soția sa Amalia Barbălată, în vârstă de 34 ani.

Glontele nimerise drept în inimă.

Notarul Barbălată s'a prezentat autorităților, iar parchetul a început cercetările.

Balul de la Palatul Justiției

Comitetul de Patronaj, pentru infractorii minori,—de sub președinția d-lui Președent de Curte de Apel, Th. Tănăsescu, a dat Sâmbăta trecută un mare Bal, la care a luat parte un public de elită.

Marea Sală de recepție a Palatului, feeric iluminat, primea elegante frakuri și uniforme militare din cele mai distinse.

Balurile acestea la Palat, fiind rare, o lume deosebită a răspuns Comitetului de onoare a d-lor Consilieri de Curte, în frunte cu d-nii și d-l. Prim Președinte Chr. Gorgos, D-na și d-l Consilier Al. Coroi, d-na și dl. consilier Eleiterie Stănescu, d-na și d. Consilier M. Cațichi, și d-na și d-l prodecan al Baroului, Alfons Hrovanu.

Două muzici militare au delectat selecta societate, bine instalată în foer-urile din marea Sală și din Sala Pașilor Pierduți.

Bufetul de sub conducerea d-lui Stoicescu-Corso, a mulțumit pe toți, prin vinurile și mâncăruri'e alese. Comitete de Doamne, au aranjat admirabil tombolele și bazarul de surprize, remarcându-se frumoase costume Naționale. Corul minorilor de la Școala de Indreptare, Copov, sub comanda d-lui Ilarion a cântat mai multe bucăți. Un entrain deosebit a ținut lumea până la ora 7 dimineața.

Din asistență remarcăm — cerând scuze dacă omitem cumva pe cineva:

D-na și dl. general de divizie adjutant Florea Țenescu, comand. Corp 4 armată—Iași, d. general Zissu, comand. Diviziei II-a Cavalerie, d-nele și d-nii consilieri de Curte Emil Bădărău, C. Matinescu și Diaconescu, procuror de Curte V. Iorga, decan P. Pogonat, d-na și dl. lt.-col. C. Carp, comand. reg. 7 roșiori, col. Vintilă Petrescu, comand. zonei anti-aeriene, d-na și d. P. Moscu, d-nele și d-nii ingineri Bârzu, Grigorescu, Lelescu, inspectorii C. F. R. Barbaiani, Gheorghiu, Bulboacă, inginer Umlauf, Octav Thiron, av. M. Borcea, av. Eug. Marinescu, d-na și dl. dr. Țimpoc cu d-ra Valenca Trunod, d-na Zoe av. Christofor cu d-rele Ica Christofor și Nelly Apostoleanu (București), d-na și d. prof. univ. Oțetea, d-na și d. av. Al. Pogonat, d-na și d. av. N. Rodoș, avocat P. Ștefan, doctor I. Argintoianu, Crupenschi, locot.-colonel Drajna și maior Cernătescu, căp. Miki Gherculescu, av. C. Diamant, judecător Dudulea cu d-na, d-na Camil Gall, d-na și dl. Ionel Gall, d-na Duduița Gall, d-na și dl. Maior Iancu, Lt. Rădulescu-Transmisiune, d-na și dl. prof. univ. Iordan, prof. univ. Ionică Botez, d-na și dl. Th. Stihhi, d-na și dl. av. Gh. Vasiliu-Voina cu d-rele, Căp. d-ri Bărboiani și Damian, av. Popovici, etc. etc.

La 7 dim. asistența plecând a mulțumit neobositei Doamne Președent Tănăsescu, și D-lui Preș. de Curte, pentru frumoasa primire. ASIST.

LA SPIRIDONIE

După cum am relatat, conducătorii Epitropiei Sf. Spiridon au fost înlocuiți.

Noii epitrop sânt d-nii prof. I. Bălteanu, directorul Institutului de Higienă, prof. Gr. T. Popa și prof. dr. Dimitriu-Borca.

In ceiace privește chestiunea directoratului general al Spiridoniei, nu s'a primit încă nici o înștiințare. Dl. A. M. Frimu își continuă activitatea.

Astăzi dimineață, în prezența d-lui prefect col. Caracaș, are loc instalarea oficială a noilor epitropi.

Informațiuni

x **Rectificare.** — In reportajul asupra inaugurării cursului d-lui prof. Aburel, publicat în numărul nostru de eri s'au stricat două erori de zar.

Intr'un pasagiu s'au sărit rânduri, schimbându-se complect înțelesul frazei care trebuie citită:

„Dl. prof. dr. Grațoschi, decanul facultății de medicină, îl prezintă pe dl. dr. Aburel, ca pe unul ce întruchipează tinerețea, știința, capacitatea și arta“.

Mai jos s'a zățuit dl. prof. dr. Tomescu, în loc de prof. dr. Tănăsescu.

Facem cuvenita rectificare.

x Ministerul, a revenit asupra avansărei d-lui av. P. Moscu ca inspector de control în Direcția g-lă c. f. r., menținându-l ca șef al serviciului contencios.

De asemenea s'a revenit asupra avansărei d-lui av. V-le Alexandrescu, subșef de birou la serv. contencios c. f. r.

Noi ziare suspendate

Chișinău 17. — Printr'o decizie a corpului III armată, se interzice definitiv apariția următoarelor ziare din Basarabia: „Poșta Basarabiei“, „Cuvântul Basarabiei“, „Vremea“ și „Radio Express“ — care apăreau în limba rusă la Chișinău.

Prin aceiași deciziune se mai suspendă definitiv apariția ziarelor rusești: „Noutăți“, din Cetatea Albă, „Vocea Tighinei“, din Tighina și „Inainte“, din Ismail; — a mai fost suspendat și „Bugeacul“, din Bolgrad, care apărea în limba bulgară.

x TEATRU DE COPII Duminică dimineața la ora 10 la „Trianon“.

ASISTENȚA SOCIALA

(Continuarea din pagina 2-a)

tră. E îmbucurător faptul că avem vre-o 72 de asemenea instituții dar ceace nu ne bucură însă e faptul că ele sunt risipite, n'au legătură între ele, lucrează fiecare separat.

Pentru ca o operă de asistență socială să-și ajungă scopul trebue ca persoanele ce o săvârșesc să aibă o bună pregătire în direcția aceasta.

Persoanele care fac anchete sociale să fie bine educate, să aibă un temperament plăcut și în această direcție femeile sunt cele mai potrivite pentru a fi întrebuințate. Apoi fișierele speciale prin care se poate cunoaște și se poate orienta asupra acelora ce au nevoe de ajutor, să fie exacte și bine întocmite.

Trebuește o școală specială de pregătire a asistentelor sociale, deci asistența socială are mare rol în zilele noastre. Pe lângă fiecare spital ar trebui să existe un serviciu de asistență socială care să dea ajutor imediat în haine, bani de drum și alimente, indivizilor săraci ieșiți din spital care pleacă la urma lor.

Inainte vreme operă mare de asistență socială o făcea Epitropia Sf. Spiridon care dădea ajutor direct pentru elevi și necăjiți ai soartei. E nevoe în orașul nostru âi de un azil pentru oamenii săraci care sunt în trecere prin oraș, pentru ai salva pe mulți dela multele najunsuri ce le întâmpină.

Ceva foarte necesar ar fi și *spitalizarea bolnavilor incurabili, inoperabili* pentru ca să aibă o moarte cât mai ușoară și mai omenească.

Rezultatele pe care le dă o operă de asistență socială sunt de 2 feluri; se pot ușura necazurile indivizilor, repunându-i apoi în societate pentru a fi de folos nației, deci rezultat bun; dar dacă opera de asistență socială e organizată defectuos dă rezultate contrare celor așteptate. Bursele (de exemplu) care se dau studenților sunt de mare folos uneori, dar dau loc la unele lucruri interesante.

De unde înainte vreme cînd ele nu existau, se dădea mare luptă pentru posturile de interni și externi din spitale, acum însă bursa vine la timp în fiecare lună, iar pentru locurile de externi și interni sunt uneori candidați mai puțini decât locuri...

Asistența socială dacă e dată fără fișier, fără anchete, își ajunge un scop opus celu urmărit.

E pur uman de a ajuta pe cei ce au nevoe; dar e nevoe în aceasta de anumite precauțiuni.

Ar trebui ca toate aceste instituții de asistență socială atât de multe și atât de frumoase, să se grupeze în jurul uneia centrale, care să conducă opera întreagă.

LINETTE DAVID

Ați încărunțit? „Pigmentol“ vă redă culoarea naturală a părului.

Depozit: Farmacia Pollak Str. Ștefan cel Mare. Telefon 235

In caz de indigestie

sau dacă suferiți de hemoroizi, una — două „Leo-Pills“ luate imediat după masă, vă fac servicii excelente. Acest produs natural, fabricat din plante, vă ajută după cinci până șase ore să aveți o deșertare ușoară și agreabilă a intestinului. Chiar și după o masă cât de grea puteți evita orice indispoziție, dacă luați — de două până la trei ori pe zi — „Leo-Pills“.

Leo-Pills Laxativ

M'am vindecat de dureri de stomac..

Stimate d-le farmacist! Sunt în măsură a vă comunica cu multă bucurie că soția mea s'a vindecat cu preparatul Gastro D. și mulțumesc redacției care a recomandat acest medicament. Vă rog a-mi mai trimite încă 4 flacoane pe adresa de mai jos, pe cari le comand pentru fratele meu. Olah Dănila, Cioci (Csok falva) p. u. Gindari.

Este recomandat și de medici.

„Gastro D“ se găsește de vânzare la farmacii și drogherii; sau se expediază contra ramburs de Lei 135 de către farmacia „Thoiss“, din București, Calea Victoriei 124.

Contra TUSEI... PASTILE VALDA IN GUTII ORIGINALE

SIFILISUL e o boală vindecabilă

Datoria cea mai sfântă a bolnavului față de sine însuși și societate este de a combate sifilisul cu toate armele pecare i le pune la dispoziție știința modernă. Sinteza progresului și chimioterapie realizată până acum în terapeutica antisifilitică *pe cale bucală* e fără îndoială noul preparat italian UROSPIROL care întrunește acțiunea sinergică a celor 4 componenți, cari sunt cei mai tari antisifilitici. OROSPIROL-ul a fost experimentat în 42 clinici universitare, în spitale din Italia și e considerat ca cel mai eficace și totodată cel mai eftin tratament.

BLENORAGIA acută și cronică PROSTATITA, etc. se tratează actualmente în modul cel mai discret și cu puțină cheltuială cu GONOREX care, luându-se pe cale bucală, evită complicațiunile.

OROSPIROL Lei 360.— GONOREX „ 350.— De vânzare la toate farmaciile și contra ramburs la Farmacia „LA URS“ București strada Oituz 27.

Contra Hemoroizilor Anusol Goedecke

O BROȘA s'a pierdut la Cinema Phoenix. Găsitorul e rugat a o aduce la ziar pentru P. și va primi o bună recompensă.

PIERDUT Buletinul Populației Iași No. 51884 din 8 Decembrie 1934 pe numele de Leibovici Marim din strada Palat 2. Se declară nul.

INCHIRIEZ patru camere, bucătărie, pivniță, grădină mare, str. Fulger 12.

DE VÂNZARE prin licitație în ziua de 3 Martie 1938 ora 13, în pretoriul Trib. Iași, secția 3-a, imobilul din Iași, str. Sf. Sava No. 10, pentru eșire din indiviziune.

Licitația începe de la lei 600.000.—.

Dosar No. 504 | 937

KINDERFRAULEIN evreică perfect română, germană din Bucovina, caută post în casă bună. Adresa la ziar.

VITICULTOR cu practică și școală se caută pentru angajare. Str. Vasile Conta 30.

BUNA RECOMPENSA aceluia care îmi va aduce un pachet pierdut pe traseul Sărărie—Tg. Cucu, în care se aflau un registru jurnal, inventar și Cartea-Mare.

SURA SCHOR
Cuza Vodă 1

PIERDUT Buletinul de la Biroul Populației No. 46888 pe numele de Topolinschi Anelia Aneta, îl declar nul.

PIERDUT Buletinul de la Biroul Populației pe numele Topolinschi Elena No. 46888 932, îl declar nul.

Azi la SCALA

Muzică, dans, veselie în comedia minunată a celebrului Geza von Bolvary

Răpirea

cu GUSTAV FROLICH și THEO LINGEN

Al doilea film Aventuri senzaționale

CASA misterioasă

JURNAL PARAMOUNT și o complectare colorată muzicală.

Doctor Adrian Ștefănescu Medic de Spital Boli interne și nervoase METABOLISM BAZAL Consult 4—6 p. m. Str. Izvoru No. 2 Telefon 2269

DOCTOR Eugen I. Ionescu Medic Șef al Ambulatorului Antiveneric No. 2 Asistent Universitar Specialist în boli de piele, sifilis și venerice Zilnic consult 8—10 a. m. și $6^1/_2$—$8^1/_2$ p. m. Iași, str. Cuza Vodă 42 (casele fost Cristofor vis-a-vis de Camera de Comerț

Citiți „OPINIA“

Trianon-ul prezintă azi cel mai mare film al tuturor timpurilor SONIA HENIE alături de cel mai frumos artist TYRONE POWER în filmul de mare acțiune Floarea de ghiață și filmul senzațiilor tari BORNEO (Monstrul din Insula Misterelor) Complectare: Jurnalul Fox

Șoșoni Galoși Quadrat Riga

ULTIMA ORA

Lămurirea misterului Butenko

Butenko a plecat de bunăvoe din ţară şi se află în Italia

Senzaţionale declaraţii ale fostului diplomat rus. Comunicatul autorităţilor româneşti

Bucureşti 17.—In sfârşit, misterul dispariţiei d-lui Butenko însărcinat de afaceri al Rusiei la Bucureşti, a fost lămurit.

S'au emis fel de fel de ipoteze, făcându-se cercetări în toate direcţiile.

Eri, autorităţile poliţieneşti au dat un comunicat în care se arată că dl. Butenko n'a fost nici răpit nici asasinat.

D-sa a părăsit de bună voe teritoriul românesc şi se află acum la Roma.

Declaraţiile d-lui Butenko

Agenţia „Stefani" transmite declaraţiile făcute de dl. Butenko ziarului „Giornale d'italia".

Fugarul îşi descrie viaţa, arătând că a făcut studii universitare şi s'a pregătit să facă ziaristică şi literatură.

Se simţea însă sufocat de regimul din Rusia şi dorea mereu să scape din această ţară.

Pentru aceasta, în 1935 a intrat în Academia superioară de diplomaţie.

După terminarea şcoalei, a fost trimis comisar al Sovietelor la pavilionul din Expoziţia dela Paris.

Aici a venit în contact cu Occidentul, care i-a făcut o impresie deosebită.

Dl. BUTENKO

In timpul cât a funcţionat la acest pavilion, şi-a dat seama de prăpastia ce separă cele două lumi.

Şi-a dat seama de artificialitatea aşezării sociale din Rusia. A văzut că toate datele şi statisticele prezentate în pavilionul rusesc, erau false.

Impresiile despre civilizaţia europeană au fost complectate în decursul unei călătorii prin Polonia, Germania şi Belgia.

Venirea la Bucureşti

La reîntoarcerea în Rusia, dl. Butenko a fost trimis la legaţia rusă din Bucureşti, spre a-l putea înlocui pe dl. Ostrovski, atunci când ar fi rechemat.

„La Bucureşti, spune fugarul, aveam impresia că sunt urmărit peste tot de agenţii G. P. U-ului.

Am aflat că în Rusia se căutau informaţiuni asupra trecutului meu.

S'a descoperit că pe când aveam vârsta de 14 ani, am participat la o mişcare naţionalistă, în timpul acţiunei trupelor generalului Wranghel.

Am vrut să-mi aduc soţia şi copilul la Bucureşti, dar nu mi s'a îngăduit.

Am avut impresia clară viaţa îmi este în pericol şi de aceia am fugit."

Desigur că în momentul acesta soţia mea şi fiica sunt arestate la Leningrad.

Eu am căutat să-mi salvez măcar viaţa mea"

*

Birourile legaţiei ruse din Bucureşti au fost redeschise pentru accesul publicului.

CARNETE SPECIALE

pentru controlul activităţii funcţionarilor

Bucureşti 17 — Ziarul „Timpul" anunţă că la ministerul de interne se lucrează la un regulament, potrivit căruia, fiecare funcţionar public va trebui să aibă o condicuţă în care să-şi noteze lucrările ce i-au fost încredinţate în fiecare zi, şi ceia ce a executat.

Tot în acest carnet vor fi trecute orele de birou obişnuite, ca şi cele suplimentare.

Salarizarea funcţionarilor ar urma să se facă pe baza acestor carnete.

Ştiri poliţieneşti

Cazul din str. Hotin.—In legătură cu încercarea de sinucidere a doamnei Ecaterina Zamfirescu din str. Hotin No. 12, soţul d-nei Zamfirescu ne declară că nici un moment n'a fost vorba de vre'o neînţelegere familiară care s'o ducă la acest gest.

Dl. Zamfirescu ne mai precizează că soţia sa fiind bolnavă de nervi, n'a ţinut seama de prescripţiile medicale şi a luat o cantitate mai mare de luminal. Deci, nu-i vorba propriu zis de o sinucidere.

Victima a fost transportată la spitalul Sf. Spiridon, fiind internată în clinica medicală a d-lui dr. Strat.

Accident de tramvai. — Vagonul de tramvai No. 47 condus de manipulantul cu No. 133, pe când venea dinspre Păcurari, în dreptul casei No. 38 a deraiat de pe linie.

Accidente de persoane nu s'a înregistrat.

Bătae în stradă.—Au fost conduşi la poliţie individii, C. Bogos din str. V. Lupu No. 56, Mihai Gheorghiu str. Cerchez No. 4, Gavrilescu str. Miron Costin No. 14 şi Ion Nastaciuc din str. Tataraşi No. 28. Aceştia s'au bătut în P. Unirei, producând scandal.

REP.

x Tenul iritat de vânt şi de frig se înfrumuseţează repede şi admirabil întrebuinţând Crema Miraculoasă preparatul Laboratorului Dr. A. Ratianu Iaşi, str. Cuza Vodă 83.

Această minunată cremă albeşte şi catifelează pielea, distrugând petele şi coşurile depe obraz. Se trimite contra ramburs ori unde se cere.

Ştiri din Bălţi

La Camera de Comerţ

In locul fostei comisii interimare s'a instituit un comitet de direcţie, care să se ocupe de bunul mers al instituţiei, format din d-nii: Dumitrescu, directorul Băncii Naţionale, prof. I. Mâţă, directorul lic. comercial şi Moruzi, secretarul camerei.

La Camera de Agricultură

Sunt numiţi d-nii: ing. Gubenco, directorul serv. agronomic, dr. Gluhovschi, medic primar veterinar şi Vasi ache, secretarul general al Camerei.

Mare incendiu

In com. Catranâc, în apropiere de oraş, a izbucnit un puternic incendiu la casa notarului V. Marchevici. Focul a pornit din podul casei. Dela casa notarului, care a ars în întregime, s'a aprins şi uşa săteanului N. Grosu.

Casele nu erau asigurate. Pagubele se ridică la 300 mii lei.

x Se râde cu hohote la comedia extraordinară „Răpirea" realizată de Geza von Bolvary, cu Gustav Frölich, Theo Lingen şi care rulează azi la „Scala" odată cu senzaţionalul film „Casa Misterioasă".

A murit fiul lui Trotzki

Paris 17—Intr'o clinică pariziană a încetat din viaţă, în urma unei operaţii, Leon Sedov Trotzchi, fiul agitatorului Leon Trotzchi.

Călătoria d-lui Dinu Brătianu

Bucureşti 17.—Dl. Dinu Brătianu părăseşte astăzi ţara, plecând la Pistian, în Cehoslovacia.

Şeful partidului liberal va lipsi din ţară 3 săptămâni.

Aseară a avut loc un ceai la locuinţa d-lui Dinu Bratianu.

Mare furt de bijuterii

Bucureşti 17.—Pe când dl. D. Ionescu, şef de vamă, din Bul. Cuza-Vodă, se afla la cinematograf, hoţii i-au spart locuinţa, furându-i bijuterii de aur şi platină în valoare de peste 2 milioane lei.

Arestaţi pentru alarmism

Bucureşti 17.—Dl. col. Hotineanu continuă cercetările în chestiunea persoanelor învinuite de alarmism.

Au fost arestaţi ziariştii Eugen Covaci de la agenţia Ungară, Alex. Coler, de la „United Press", Corver, corespondentul unor ziare maghiare, Barsia şi un alt corespondent de agenţie.

Ei au fost confruntaţi cu textul telegramelor asupra situaţiei din România, apărute în ziarele respective.

x Laboratorul de analize medicale, chimice şi microscopice Dr. Ratianu autorizat de Min. Săn. Publice, execută analize complecte de urină, spute, secreţiuni, etc. precum şi orice analize ce interesează industria, comerţul şi higiena alimentară Iaşi, Cuza Vodă 83.

ORA 12

O primă economie

de 530 milioane lei

Bucureşii 17.—Ziarul „Informaţia" publică un reportaj în care arată economiile realizate prin măsura guvernului de a numi magistraţi şi colonei la primării şi prefecturi, precum şi prin aceia de a scoate diurniştii.

In total s'a realizat o economie anuală de 530 milioane lei.

Recepţie la Palat

Bucureşti 17. — Aseară a avut loc la Palatul Regal concertul corului englezesc „Fleet Stret".

A asistat M. S. Regele, Marele Voevod Mihai, membrii guvernului în frunte cu I. P. S. S. Patriarhul Miron, şefii misiunilor militare şi reprezentanţii diplomatici.

Ministrul de externe al Angliei va vizita Bucureşti

Bucureşti 17. — Ziarul „Universul" publică o telegramă, care anunţă că dl. Eden, ministrul de externe al Angliei, va întreprinde o călătorie în principalele capitale europene.

Dl. Eden va vizita Parisul, Praga, Viena, Bucureşti, şi Ankara.

Firmele medicilor

Bucureşti 17.—Colegiul medical din Ilfov a făcut cunoscut medicilor că nu mai au voe să pună pe firme specificări ca „institut", „clinică", etc.

De asemenea, firmele nu vor depăşi de 40 pe 20 de cm.

Dl. mareşal Averescu e gripat

Bucureşti 17 — Dl. Mareşal Averescu, ministru de Stat se află gripat.

Medicul său curant, dl. dr. Dobrovici, i-a prescris să stea în casă câteva zile.

Situaţia exploratorilor polari

Moscova 17 — Savantul Papanin de la Pol, a reuşit să intre în legătură cu sprgătorele de ghiaţă plecate să-l salveze.

Savantul a comunicat prin radio, că pe banchiză mai are provizii pentru trei luni de zile.

CINEMA SIDOLI

Crima din linia Maginot

cu Vera Korene şi Victor Francen şi „Sub teroarea denunţului".

Este cu adevărat entuziasmant succesul triumfal pe care-l înregistrează la Iaşi filmul „Crima din linia Maginot" un film a cărei acţiune se petrece în interiorul şi în jurul noilor forturi subterane, care constitue centura de fier a frontierei franceze.

Marii critici cinematografici îl înconjoară cu elogii neprecupeţite iar publicul ieşan dornic de asemenea manifestări atât de rare i-a făcut o entuziastă primire, dovada afluenţa în zilele spectacolilor.

Deastădată filmul mai are meritul a verifica încă odată extraordinarele posibilităţi dramatice ale lui Victor Francen unde are o creaţie de o emotivitate rar întâlnită pe ecran.

Al doilea film, cu adevărat senzaţional este „Sub teroarea denunţului" după cunoscuta scriere a lui Edgar Walace.

In acest minunat film al studiourilor americane aducându-ne un mănunchi de actori în frunte cu Edmund Lowe, Sebastian Shaw şi frumoasa artistă Tamara Desna. Regia este semnată de renumitul Alexander Korda care ne-a dat atâtea filme de o nepreţuită valoare artistică.

In complectare ni se dă „Jurnal românesc" în care putem viziona ultimele evenimente petrecute în ţară. Este un lucru demn de toată lauda pentru faptul că este singurul cinematograf ieşan pe ecranul căruia putem viziona acest jurnal românesc. C. D. L.

România îşi menţine vechile alianţe şi rămâne deplin încadrată în Societatea Naţiunilor

Declaraţiile d-lui ministru Tătărescu

Bucureşti 17.—Dl. Gh. Tătărescu, ministru interimar la externe, a făcut eri declaraţie reprezentanţilor presei.

Dl. Tătărescu a început prin a sublinia continuitatea şi stabilitatea politicei noastre externe, care au ca scop menţinerea păcii şi intangibilitatea graniţelor ţării.

D. GH. TATARESCU

Metodele de realizare a acestei politici sunt respectarea tratatelor, respectul alianţelor şi stabilirea de legături prieteneşti cu toate popoarele, fără deosebire.

Raporturile externe

„Adâncirea şi întărirea zilnică a raporturilor cu aliaţii noştri din Mica Înţelegere şi Înţelegerea Balcanică rămâne obiectivul permanent al politicei noastre externe.

Alianţa noastră cu Polonia constitue un factor important al stabilităţii europene, pe care avem datoria să-l întărim în interesul superior al păcii.

Sistemul alianţelor noastre regionale are un puternic punct de sprijin în amiciţia Franţei.

Tratatul de amiciţie cu Franţa va fi mai departe transcrierea unui principiu neschimbat al politicei externe a României.

Mai departe, ministrul nostru de externe, a arătat prietenia României faţă de Anglia, Rusia, Germania, Italia şi celelalte ţări.

Securitatea colectivă

Cooperarea noastră la opera de securitate colectivă în cadrul şi cu respectul Pactului Societăţii Naţiunilor va rămâne unul din obiectivele permanente ale politicei noastre externe.

Ca şi în trecut, ne vom ţine departe de orice discriminare ideologică, ce ar tinde să împartă popoarele în tabere antagoniste şi de orice imixtiune în regimul interior pe care fiecare ţară e liberă să-l adopte potrivit năzuinţelor şi nevoilor sale, rămânând însă tot atât de hotărâţi a nu accepta nici o imixtiune străină în actele politicei noastre interne, a încheiat dl. Tătărescu.

Inarmările Angliei

Londra 17.—Potrivit noului plan de înarmări al Angliei, s'au lansat încă 3 submarine. Lansarea lor s'a făcut în timpul record de 25 minute.

*

S'a început construirea unei noui fabrici de armament, în apropiere de Gladskov.

Verificarea diplomelor falsificate

Ziarele din Bucureşti publică următorul comunicat;

„I. P. S. S. Patriahul Miron Cristea preşedintele consiliului, a cerut ministerului Sănătăţei publice, ca să se procedeze de urgenţă cu toată stăruinţa şi stricteţa la verificarea diplomelor de medici falsificate.

Tot odată vor fi căutaţi şi aceia cari, au făcut numirea unor astfel de medici fără diplôme, pedepsind exemplar pe cei vinovaţi.

Asemenea stricteţă trebue aplicată şi în jurul numirilor atâtor farmacişti străini în dauna elementului românesc, pentru care abea au rămas locuri vacante la sate"

Cumpăr aur de bijuterii Briliante, antichităţi. Vindeţibine

Brătianu 82

Notaţi bine No.

Crema de lăcrămioare

curăţă, albeşte şi catifelează pielea. Depozit Farmacia Dr. Beceanu Piaţa Halei Iaşi.

Doamna Doctor
C. PARHON ŞTEFANESCU
Medic primar al Spit. Socola
Boale nervoase şi ale glandelor cu secreţiuni interne
METABOLISM BAZAL
Cons. 2—4 p. m.
Str. Tăutu 2 Tel. 2269

Quadrat Riga

Epitropia Generală a Casei Spitalelor şi Ospiciilor Sf. Spiridon din Iaşi

ANUNCIU

Se aduce la cunoştinţa Domnilor Studenţi în Medicină, care îndeplinesc condiţiunile cerute de Regulamentul de concursuri al Casei, că la data de 1 Aprilie 1938, se va ţine concurs pentru ocuparea tuturor posturilor vacante de Interni, la spitalele Casei din Iaşi, în număr de 14 şi anume: 10 Medicină Internă şi 4 Specialitate de Chirurgie.

Inscrierile pentru acest concurs, se fac la Cancelaria Epitropiei Generale, Serv. Administrativ, între orele 9—1 a. m., în fiecare zi de lucru, iar Marţea şi Vinerea şi după amează, între orele 4—6 p. m.

Concurenţii vor depune odată cu cererea de înscriere şi actele cerute de Regulamentul de Concursuri.

Registrul de inscrieri, se va închide cu cinci zile libere, înainte de data începerei concursului.

Concursul se va ţine în Camera Colegiului Medical, Spitalul Central şi va începe la orele 3 p. m. în ziua fixată.

DOCTOR
Iosif Goldenberg
Medic de Spital
Specialist în
BOLI DE PIELE, SIFILIS VENERICE
Strada Palat No. 2
(vis-a-vis de Palatul Administrativ)
Cons. 8-11 dim. 3-8 p. m.

Iată una care nu ia
Ceaiul Cisbey
care face să dispară coşurile, roşeţile, durerile de cap şi toate relele cari provin dintr'o proastă digestie şi din CONSTIPAŢIE.
O infuzie de Ceai CISBEY după masa de seară, este cel mai bun LAXATIV-DEPURATIV.
Nu credeţi obişnuinţă, efect permanent.
Preţul cutiei de 100 gr. 16 lei.
In toate farmaciile şi drogheriile din ţară.
Depozit pentru România: Bucureşti III, str. Toamnei 103.

ANUL XXXIV No. 9264

ABONAMENTE:
Lei 350. . . . . pe un an
„ 180. . . . . „ 6 luni
„ 90. . . . . „ 3 luni
„ 35. . . . . „ 1 lună
„ 1500. . . Instituții publice

Atelierele tipografice „Opinia"
IAȘI STR. LAPUȘNEANU 37

OPINIA

Ziar popular cotidian

SAMBATA 19 FEBRUARIE 1938

TELEFOANE
Redacția . . . . . No. 1298
Administrația . . . . . „ 1299
Serv. de noapte red. . . . „ 1436
„ admin. . . . . „ 1567

Redacția și Administrația
IAȘI STR. LAPUȘNEANU 37
Director: C. D. GHIULEA

BIBLIOTECA UNIVERSITĂȚII

ȘCOALA ȘI POLITICA

Hotărârea guvernului de a opri funcționarii publici să facă politică de partid, s'a concretizat prin noul decret-lege care obligă funcționărimea să se retragă din organizațiile politice.

Acest decret este în special interesant prin partea care privește corpul didactic. Învățătorii și profesorii secundari n'au voe de loc să figureze în partide (sub sancțiunea destituirei, fără drept la pensie). Profesorii universitari sânt obligați să se abție dela orce manifestațiuni politice.

Interesantă și într'adevăr folositoare, este prevederea noului decret că profesorii, la catedră, trebue să se limiteze la îndatoririle lor strict didactice, evitând orce influențare de ordin politic asupra spiritului e evilor.

Prevedere bine-venită.

Dar în afară de eventualele influențe politice, o seamă de membri ai corpului didactic trebuiau orcum obligați serios să-și facă datoria la catedră; pentrucă învățământul lăsa de dorit.

In special la sate, mulți, foarte mulți învățători socoteau catedra o anexă. Își făceau oamenii treburile de natură economică, și mai cu seamă se preocupau de propaganda politică, grupați pe partide. Școlarii treceau prin clase numai de forma, absolvind cursul primar fără a ști macar să citească și să scrie ca lumea. Astfel, s'au ridicat generații fără o scânteie de cultură și fără posibilități de complectare inte ectuală. De aceia am ajuns la spiritul haotic de astăzi.

Noul decret-lege care obligă corpul didactic să se devoteze în întregime catedrei, e foarte bine-venit. Însă pentru realizarea lui trebue neapărat să se reorganizeze **controlul în învățământ.**

Organele de control trebue să părăsească biurocratismul sterp, și să pornească acțiunea pe teren. O examinare de fiecare zi —atentă, severă și imparțială — a felului cum funcționează școala, este absolut indispensabilă.

Acest control era, până acum, paralizat aproape în întreg me, din pricina amestecului politic în viața școlară. Astăzi, cind politica e îndepărtată cu totul din învățământ, controlul se va putea exercita în chip satis ăcător. Pentru aceasta, însă, trebuesc instituite organe de control din elementele cele mai bine pregătite, mai serioase și mai cu prestigiu.

Astăzi sînt condiții prielnice pentru realizarea acestui deziderat. Și școala românească va renaște.

Răscoala apelor

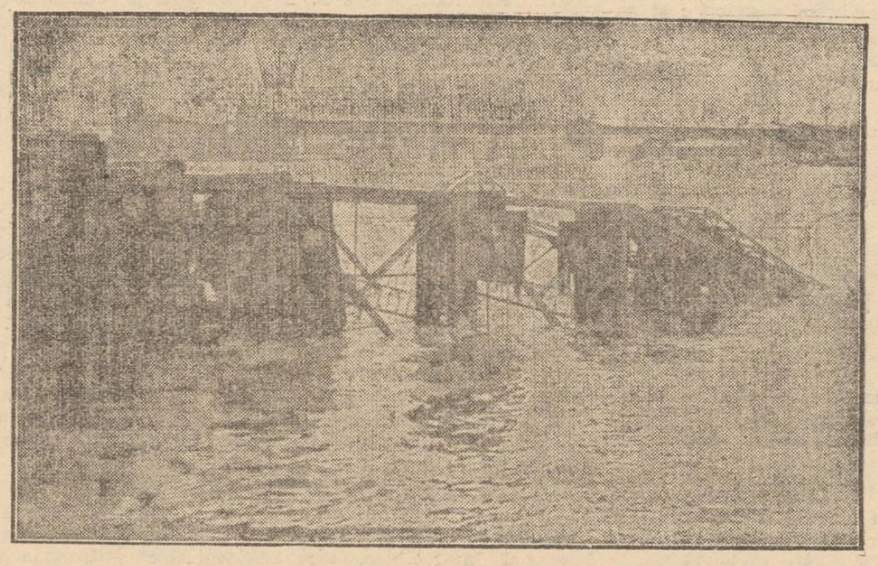

Am arătat ravagiile provocate la coastele Angliei, de către teribila furtună dezlănțuită pe Marea Nordului. Dar stricăciuni destul de mari s'au produs și la coastele Germaniei.

Năvala apelor a făcut pagube importante în marele port Hamburg, sfărmând unele debarcadere (cum se vede în clișeu).

Din toată lumea

Cuvinte semnificative

E proaspătă în mintea cetitorilor violența ce limbaj nemaipomenită, pe care ziarul „Buna-Vestire" a întrebuințat-o împotriva d-lui Victor Iamandi.

Și iată că acelaș ziar „Buna-Vestire" sub propria sa pană a directorului Dragoș Protopopescu, ne face ieri surpriza să ceium următoarele cuvinte:

*„Nădăjduim că Victor Iamandi, lepădându-și haina de profesor la intrarea sa în casa din Str. Spiru Haret, a rămas totuși cu sufletul, **profesorul inimos** care a fost totdeauna. Și că din **afecțiu devotată** cu care a venit să ia conducerea departamentului școalelor"... (subliniertle s i n t ale noastre).*

Iaca cum se schimbă oamenii și ațetele în aprecierile și limbajul lor! Lucru foarte semnificativ, mai cu seamă cind e vorba de organe ca „Buna-Vestire".

Mătasă din fire de păianjen

In Madagascar, generalul Gallieni a fost primul care a încercat să industrializeze creșterea păianjenilor, punând în vânzare mătasea produsă de această insectă.

O pânză de păianjen, de 6 mii de metri, cântărește numai șase centigrame. 1800 fire de păianjen la un loc de-abia ajung de grosimea unui fir de ață de cusut. Din cauza subțirimii firului, trebuește răsucită împreună mătasea secretată de 12 păianjeni; apoi firul încă odată îndoit.

Ca să producă un kilogram de mătase, lucrează 12.000 de păianjeni. Acești lucrători-păianjeni trebuesc însă îngrijiți și hrăniți bine.

Natalitatea popoarelor

Profesorul Winkler din Viena a publicat câteva date în legătură cu populația Austriei. Autorul socoate că Austria se apropie de granițile unde natalitatea scade și ajunge la stagnare.

Surplusul de natalitate e în Austria la 1000 suflete, abia 1,1.

Cu aceasta, Austria se apropie de Franța al cărei indice e de 0,5.

Natalitatea în Anglia arată un indice de 2,1; Suedia 2,5; Germania 3,5; Norvegia 5,6; Danemarca 6,9 la o mie de suflete. Italia și Spania au 10; Polonia 12,3; Jugoslavia 13,8; România 13,8; Ukraina 17 și Rusia sovietică 25 la o mie de suflete.

Natalitatea cea mai mare o au popoarele slabe.

Aurul din apa mării

Desigur nimeni nu-și închipue că aurul se poate găsi și în apa mării.

Cu toate acestea s'a stabilit și proporția metalului prețios aflat în valurile mărilor: anume 50 de miligrame la tona de apă.

Savanții au calculat că dacă s'ar extrage acest aur din apă și s'ar împărți egal la cele 1800 milioane de locuitori ai pământului, s'ar putea ca fiecărui om nici mai mult nici mai puțin decât 700 milioane lei.

Precum se vede, oceanul poate concura cu succes loteria de stat!...

Creșterea orașului Tokio

In 1868, când împăratul japonez Meiji, a mutat capitala sa dela Kyoto la Tokio, orașul avea 800.000 locuitori.

In 1929, populația sporise la 2.294.000 locuitori. Azi, Tokio formează o aglomerație de 5.400.000 locuitori.

Înfățișarea capitalei nipone s'a transformat foarte mult în urma cutremurului de pământ din 1923. în cursul căruia un incendiu formidabil a distrus 370.000 case, construite în lemn și celuloză.

In locul caselor ușoare distruse de incendiu, s'au ridicat imobile moderne, care au schimbat cu totul înfățișarea cartierelor sinistrate.

Un descendent al lui Voltaire

Gazeta budapestană „Magyar Hirlap" publică în numărul din 13 crt. o corespondență timișoreană despre trancezii colonizați în Banat—azi, se știe, cu toții ungurizați sau șvabizați — și despre un țăran Ion Volter din Stanciova, maghiarizat deasemenea, care declară că e azi în lume singurul descendent direct, de parte bărbătească al marelui Voltaire. E în vârstă de 73 de ani, și cum n'are decât fate, ar însemna să se stingă cu el neamul lui Voltaire, — dacă firește, cele ce le spune dânsul ar fi adevărate.

După o muncă de 20 ani a specialiștilor
Cehoslovacia va avea un nou Cod Civil

In comisiunea constituțional-legislativă a parlamentului cehoslovac, se lucrează intens la alcătuirea proectului noului cod civil. De fapt jumătate din lucru a și fost terminat, fiindcă până acum au fost pregătite 700 articole ale noului cod. (Codul civil întreg va conține în total 1.700 articole).

Noua redactare a codului civil cehoslovac se face cu respectarea tuturor cerințelor timpurilor moderne și noua lege va fi rezultatul unei munci conștiente și a unei lungi tradiții în materie de drept.

In general se speră că lucrările de pregătire vor fi gata până la începutul vacanței de vară a anului acestuia, iar la deschiderea sesiunii de toamnă a parlamentului, ar urma ca noul cod civil să vie în fața plenului.

Ceiace este foarte important în legătură cu noul proect al codului civil, este faptul că el va realiza unificarea întregii legislații în materie de drept civil pe întreg teritoriul republicii cehoslovace, realizând și din acest punct de vedere unificarea Statului. Noul proect de cod civil va fi rezultanța unei colaborări de două zeci de ani a tuturor specialiștilor cehoslovaci în materie, a celor mai străluciți practicieni și a tuturor oamenilor politici responsabili.

Centre urbane ale țării
Monografia orașului Ploești

Așa e intitulată marea lucrare apărută de curând în editura „Cartea Românească" și datorită apreciatului ziarist d. M. Sevastos, cunoscut ieșenilor din coloanele ziarului „Opinia" unde a colaborat ani dearândul.

Lucrarea concepută de d. Sevastos privește unul din orașele cele mai industriale ale țărei noastre: Ploeștii.

D. Sevastos a început adunarea materialului pentru monografia Ploeștilor, în Septembrie 1934; iar lucrarea d-sale s'a pus sub tipar în Decembrie 1935. Imprimatul a ținut doi ani.

La alcătuirea lucrărei, d. Sevastos s'a bucurat de sprijinul moral și material al d-lor inginer P. N. Bejan, fost ministru, și inginer Al. Manoliu, fost primar al municipiului Ploești, deasemenea ieșan, fiul d-lui prof. Gh. Manoliu fost director al Liceului Național.

De felul cum trebuește alcătuită o monografie, d. Sevastos s'a orientat după anchetele monografice și studiile relative la monografia sociologică, de sub direcția d-lui prof. D. Gusti. Partea istorică a lucrărei, d. Sevastos a alcătuit-o, aprofundând lucrările d-lui prof. N. Iorga.

In celelalte chestiuni, autorul a fost secondat de d-nii: Sabin Manuilă directorul institutului Central de Statistică, prof. arhitect T. Socolescu, N. Eftimiu secretarul general al primăriei Ploești și alții.

Lucrarea este în totul remarcabilă și constitue un model pentru lucrări similare.

Dotată cu tradiția spiritului de independență, creat și fortificat în decursul vremurilor, populația ploeșteană s'a menținut într'o atmosferă de puternică conștiință cetățenească.

Aceasta a fost arma întemeetorilor târgului în lupta pentru recunoașterea dreptului de stăpânire asupra moșiei lor, pe care urma să ia ființă municipiul de mai târziu.

Aceeași conștiință, prin muncă tenace și perseverență și cu ajutorul poziției favorabile a locului, a făurit Ploeștii de azi.

Timpul în care unicul târg de altă dată s'a transformat în oraș, a fost scurt. Nu a trecut decât jumătate de secol (dela 1810 până la 1859); și iată că în acest mic interval de timp cifra populației din Ploești crește dela 2000 la peste 26,000 locuitori, iar târgul se situează printre principalele centre urbane ale Țării.

Azi municipiul Ploești este unul din cele maiimportante puncte românești de cale fe-rată.

Prin cele patru gări se scurg—alături de mii de vagoane cu marfă transitată,—importante produse de petrol fabricate în rafinăriile ploeștene, orașul Ploești devenind capitala petrolului românesc

Dintr'un expozeu al d-lui ing. Manoliu, reesă că orașul Ploești are un buget total de 250 milioane lei anual.

Datorită acestui fapt, cât și administrației chibzuite și ordonate din ultimi ani, s'au realizat transformări cari au schimbat fața orașului, tinzând a-l ridica în rândul orașelor occidentale.

Ploeștii posedă o instalație de hale, unică în Europa, un stadiou sportiv model, un aeroport important, un spital ultra modern de chirurgie, un azil de bătrâni, un spital de tuberculoși, o maternitate, o cantină ce poate hrăni eventual 100 șomeri zilnic.

Primăria orașului a cumpărat un teren la Agigea, pe plaja Mării Negre, pe care a construit un preventoriu unde se vor trimite gratuit 1000 copii debili.

Primăria orașului a executat în ultimii doi ani lucrări de pavaje în sumă de 129.990.391 lei.

Lucrarea d-lui Sevastos interesează toate orașele țărei, și constitue un ghid pentru propășirea edilitară și urbanistică.

Pe noi ca ieșeni, ne bucură faptul că sub primariatul unui fiu al Iașului d. ing. Manoliu, s'au făcut realizări vădite, care au ridicat prestigiul orașului Ploești; iar marea lucrare monografică a Ploeștilor e scrisă tot de un ieșan.

SPIC.

Note
PRIMII GHIOCEI...

Apele cerului au început să se limpezească în poene de albastru, cu zâmbet înflorit de vestire primăvăratecă.

In oraș primăvara e asiatic sbicit, șuroi murdar ce pleacă din mustul zăpezii să moară în turbina canalului; și fete ieșite în pantofi să le admire soarele linia pulpelor.

Oamenii ies în piață și pe străzi, ca niște gâze pe trunchiul copacului.

Râd în lumina proaspătă și ghicesc din văzduh că pe undeva începe să miroasă a primăvară.

Pe bariera târgului intră numai simbolul primăverei, vândut în bucheței firav de ghiocei, două la trei lei.

In mâna înveninată încă de frig a țigănușilor, ghioceii oftează după culcușul de frunze uscate.

Târgoveții tresar la vederea florilor, li se încălzește inima și se opresc fără vrere pentru mănunchiul plăpând de floricele fără miros.

Primii ghiocei...

Ei apar înaintea primăverii vestitori ai tinereței atmosferice ce va veni jertfă a ultimilor geruri de iarnă.

In oraș, devin articol comercial și se desfac cu prețul zilei, ca un mărțișor al primăverei.

— Luați conașule ghioceii... Primii ghiocei de primăvară...

Buchetul de ghiocei aninat la paltonul de adolescentă, nu impresionează. E primăvară lângă tinerețe.

Priviți însă cu câtă dragoste primesc mănunchiul mâinele bătrâne, cum îl mângâe ca pe un talisman scump și-l strâng cu grijă să-l pună acasă în paharul cu apă.

— Au ieșit ghioceii. E primăvară. Incă o primăvară încrustată pe răbojul vieții.

Câte amintiri ale tinereții nu sunt legate de sarbădul buchet al primilor ghiocei; câte nu evocă el în sufletul domnului bătrân căruia i s'au umezit ochii la întâlnirea cu țiganul florar...

In cerul primăverii găsești ochii iubitei; și'n ghioceii geruiți,—parfumul primului amor al celei mai dulce și mai adevărate iubiri.

In fața ghioceilor, sufletele tuturor se deschid și se înduioșează.

De aceia, în zilele acestea de iarnă, ghioceii plăpânzi mor în fiecare casă, scurgându-și viața în apa din ceașcă; ne prilejuesc însă clipe de visare, alături de amintirile atâtor primăveri îngropate de cenușa vremii.

Primăvara aceasta ireală creiată de primii ghiocei, îmbată mai mult sufletul decât aceia adevărată, care va veni după sorocul calendarului...

AUREL LEON

Cetiți
ULTIMA
ORA

Repertorul original
în teatrul nostru românesc

de SANDU TELEAJEN
directorul Teatrului Național din Iași

In cadrul festivalului artistic cultural, organizat de Teatrul Național din Iași, pe scena Naționalului din Cernăuți, Duminică 13 Februarie, d. Sandu Teleajen, *directorul teatrului ieșan, a ținut o interesantă conferință:* „Inapoi la piesele originale; dar la piesele originale bune", — *pe care o publicăm în extenso:*

Problema pieselor de teatru, românești, este de o importanță capitală pentru cultura noastră,—problemă pe care, în ultimii zece ani, atât critica autorizată cât și conducerea oficială a vieței teatrale românești, au cam lăsat-o în umbră.

Piesă originală însemnează *repertoriu original*, iar repertoriul original *este cartea de vizită* cu care ne înfățișăm în concertul vieții artistice și teatrale al lumii.

O statistică a pieselor jucate în ultimele zece stagiuni pe scene originale sau particulare din cuprinsul României Mari, ne-ar arăta cu o evidență uluitoare, că deși suntem poporul majoritar, străvechiul popor care trăim între Dunăre, Tisa, și Nistru, ca unitate etnică și spirituală de peste patru mii de ani toți, ne complacem numai în deslătări teatralicești produse de geniul popoarelor străine. Are pătura noastră cultă, în genere, această ciudată infirmitate,—de a nu voi uneori, și de a nu îndrăzni alteori *să meargă pe propriile ei picioare.* Nu putem asemăna,—ca să facem o digresiune veselă—cu acei flăcăi ghiduși dela țară, pe cari, în zilele de sărbătoare nu-i mulțumește hora din sat, cu veselia, petrecerea și ritmul ei vijelios. Li mușcă un drăcușor de inimă și unde mi ți-i vezi intrând la un vecin gospodar, acolo și-au pregătit din vreme niște unelte ciudate și, întorcându-se cam peste vr'o jumătate de ceas, unii îmbrăcați femeește și mergând pe niște picioare înalte de lemn, iar alții purtând mustăți și bărbi de câlți și călcând tot în picioroange,—dau buzna în mijlocul horii și se căznesc și se schimonosesc să j o a c e „Sârbe" ori „Bătute" în sunetul cobzei și alăutei.

Se pornește un râs și o veselie și un chiloman, de răsună satul. Hora cea adevărată, se sparge. Și, după ce privitorii s'au înveselit de ajuns, ghidușerii, ținându-se de mâini, joacă pe picioroange și încep în chip de strigături dialogate, a-și bate joc de tetele mari din sat despre care au aflat că nu prea calcă a preotese,... mai ales noaptea.

Cam așa se întâmplă și cu noi orășenii culți, care ne lepădăm de tot ce este al nostru în multe domenii; iar când este vorba de reprezentații de teatru, alergăm numai la spectacole cu piese traduse chiar și din... limba negrilor Mozambiți, numai românește să nu fie. Flăcăii de țară despre care v'am vorbit și la jocul cărora am fost martor în copilărie prin satele din munții Teleajenului, aveau însă o îndreptățire milenară. Inaintea judecății pe care până mai acum vr'o șapte zeci de ani o făceau bătrânii satelor prin toate ținuturile românești, venea această batjocură de foc a strigăturilor grupului de flăcăi pe picioroage. Feciorii aceștia simpli de țărani munteni, îndeplineau un ritual de două ori prețios și pornit din două comandamente spirituale bine definite, unul moral, celălalt estetic.

Noi, orășenii culți, care le șinăm dacă teatrele nu ne dau piese străine la care să aplaudăm pe grofii operetelor maghiare, pe don-juanii saloanelor pariziene, ori pe detractatele dancingurilor americane noi intelectualii gen 1938-1940 n'avem nici macar îndreptățirea de ordin estetic de a crea veselie pe picioroange împrumutate de peste granițe. Pentrucă înaintea oricăror considerente estetice sau a oricăror principii moderniste internaționale, trebue să avem în vedere cel mai important considerent: acela al datoriei de a promova între operele

(Continuarea în pagina 2-a)

CURA cea mai raţională cu unt de peşte

pentru copii şi adulţi e numai acea cu:

Unt de Peşte Iodoferat simplu WERNER
Tonic, depurav, nutritiv. Recomandat contra anemiei, scrofultilozei, gutei, reumatismului etc.

Unt de Peşte Iodoferat cu fosfor WERNER
special contra rachitismului, limfatismului şi reconfortant pentru copiii şi adulţi slăbiţi de munca intelectuală

Unt de Peşte Iodoferat cu mercur WERNER
Tonic depurativ şi curativ pentru sifilitici.

Pentru complectarea curei şi deplina ei reuşită; luaţi în calaşti u (i 1 i i ite de masă) VIN TONIC WERNER

Depozit principal:

Farmacia Werner—Iaşi

Aprobate de Consiliu Sanitar superior şi premiate

Feriţi-vă de contrafaceri. | Respingeţi surogatele.

Apel către agricultori

Aprovizionaţi-vă cu încredere pentru însămânţările terenurilor Dv. cu seminţe selecţionate de zarzavaturi, furaje şi flori de calitate superioară de cea mai sigură casă de seminţerie din Moldova

ALTER MICHEL

AŞI — PIAŢA HALEI 15—17 Telefon 1478

Catalog gratuit la cerere.

TESTA

Cel mai sigur antigripal

DEŢINUTUL
No. 27.117
Luni la Sidoli

CINEMA PHOENIX

Astăzi până Duminică inclusiv
2 opere monumentale

Gelozia

Puternică realizare a celebrului tragedian
HARRY BAUR
şi Suzy Vernon

Al doilea film

Nopţi în harem

cu Eddie Cantor
Complectare: Jurnal sonor

GRIPA

cu tot convoiul ei de neajunsuri: dureri de cap, de spate, de piept, febră, tulburări nervoase, trebue combătută cu un medicament care să fie antinevralgic, să coboare temperatura şi să calmeze nervii; aceste calităţi le are numai

NEVRALGINE JURIST

Doctor
Alex. Terkatin
fost asistent în clinicele Prof. Neumann din Viena
BOLI ŞI OPERAŢIUNI
de nas, gât şi urechi
ELECTROTERAPIE
Cons. 9—11 a. m. 3—7 p. m.
Str. Cuza Vodă 12
Telefon 2266

SIDOLI

prezintă azi

2 filme mari într'un program colosal —

Cel mai mare film francez de spionaj

CRIMA
-DIN-
LINIA MAGINOT

Formidabilul succes care a rulat 8 săptămâni la marele Cinema Aro din Capitală. O realizare poliţistă şi de spionaj pusă în scenă de Felix Gandera după romanul lui Pierre Nord — cu fruntaşii ecranului francez

Vera Korene
Victor Francen

AL DOILEA FILM

Sub teroarea denunţului

cu Edmund Lowe, Tamara Desun şi Sebastian Shaw.

Complectare Jurnal Sonor

Azi la Roxy

până Duminică inclusiv
2 opere monumentale
— cu 10 lei plus taxele —

PARADA DRAGOSTEI

cu Maurice Chevalier
Jeanette Macdonald

Al doilea film

Crinul din mocirlă

cu Sylvia Sidney

DOCTOR
Iosif Goldenberg
Medic de Spital
Specialist în
BOLI DE PIELE, SIFILIS VENERICE
Strada Palat No. 2
(vis-a-vis de Palatul Administrativ)
Cons. 8-11 dim. 3-8 p. m.

TYP

Purgativ neîntrecut

Spitalul de Chirurgie Caritatea
Iaşi str. G-ral Berthelot 2

ANUNŢ

Se aduce la cunoştinţa celor interesaţi că în ziua de 20 Februarie 1938 se va ţine la acest spital licitaţie publică cu oferte închise conf. art. 88—110 inclusiv din O. C. L. pentru aprovizionarea Spitalului „Caritatea" cu: lapte, pâine şi carne pe timp de un an, necesare hrănirei bolnavilor.

La ora 9 a. m. pt. lapte.
La ora 10 p. pâine, şi
La ora 11 pentru carne.

Condiţiunile speciale şi caietul de sarcini se pot vedea în fiecare zi de lucru la cancelaria administraţiei între orele 8—12 şi 3—6.

Toate taxele de publicaţie cad în sarcina furnizorului adjudecatar.

Medic Primar Director,
ss) Dr. Alex. Moruzi
Administrator, ss) N. Postică

Luni la Sidoli
Burgtheater
capo d'operă genialului regisor WILLY FORST

INŞTIINŢARE

„POSTUL DE CONTABIL" dela Liceul Internat Iaşi se va ocupa prin concurs, în ziua de 21 Februarie 1938.

Domnii contabili care au făcut cereri vor fi înştiinţaţi la domiciliu despre condiţiile necesare.

Director, ss. IOAN LUPU

La bătături — oricât de vechi, de adânci, de dureroase, numai „Coricol".
Depozit: Farmacia Pollak
Str. Ştefan cel Mare. Telefon 233

GALOŞI şi ŞOŞONI
CHILIPIR
de la 120 lei pere chea
LA DESFACEREA
DIN STR. ANAST. PANU 56
vis-a-vis de Biserica Sf. Nicolae

Primeros
Gum_?

O minune a technicei e ultima invenţie BRILLIANT EXTRA PRIMISSIMA şi LUXUS-SILKEN-FINEST neapărat sigur asigurându-vă absoluta menajare a nervilor!

VIN TONIC
Vitaminat
Iradiat

Depozit: Farmacia Dr. Beceanu, Piaţa Halei.

DOCTOR
Eugen I. Ionescu
Medic Şef al Ambulatorului Antiveneric No. 2
Asistent Universitar
Specialist în boli de piele, sifilis şi venerice
Zilnic consult 8—10 a. m. şi $6^1/_2$—$8^1/_2$ p. m.
Iaşi, str. Cuza Vodă 42
(casele fost Cristofor vis-a-vis de Camera de Comerţ)

Quadrat Riga

CABINET DENTAR
Dr. Jean David
Medic stomatolog
Boli şi operaţiuni de **dinţi şi gură**
Str. Lăpuşneanu 47
Cons. 9—1 şi 3—7 p. m.

x Complicaţii extraordinare dau naştere unor situaţiuni din cele mai umoristice, în cari se găsesc Gustav Frölich, Theo Lingen în comedia „Răpirea" ce mai rulează azi la Scala odată cu filmul de spionaj şi aventuri „Casa Misterioasă".

Teatru de Copii

Şcoala D-nei Comănescu. Duminică dimineaţa ora 10 la Trianon

O desminţire ciudată

Vizita în localitate a P. S. Episcop Nifon al Huşilor mi-a prilejuit să am o convorbire cu P. S. Sa, notând unele declaraţii deosebit de interesante asupra diferitelor probleme ce preocupă Biserica.

Am crezut de cuviinţă ca aceste declaraţii să fie cunoscute de opinia publică şi deaceia le-am dat publicităţii.

Convorbirea cu P. S. Nifon, cum dealtfel specificam în reportajul cu pricina—am avut'o pe îndelete, *în Palatul Motropolitan,* şi pentru a îi mai precis—*chiar în biroul de lucru al I. P. S. S. Mitropolit Nicodem.* Deci, *în Palatul Metropolitan* şi nu „la scara maşinei, în clipa plecării"...

De faţă s'a întâmplat să fie amicul meu şi admiratorul P. S. Nifon d. Mihai Bădiuţeanu, licenţiat în teologie, care a urmărit şi chiar a luat parte la convorbirea mea cu Episcopul Huşilor.

Convorbirea cu P. S. Nifon a apărut în „Opinia" a doua zi, iar spre seară, întâlnindu-mă cu amicul Bădiuţeanu, m'a felicitat pentru redarea fidelă.

Şi acum, no'a amuzantă a chestiei:

După cinci zile dela apariţia convorbirei mele cu P. S. Nifon, mă trezesc cu o scrisoare din partea Părintelui Protopop Drăgulescu, de la Fălciu, prin care ruga să dau o precizare că P. S. Nifon n'ar fi spus celace a spus.

Dintru început n'am dat curs acestei precizări, fiindcă Sf. Sa nu amintea care anume parte din declaraţiile Episcopului Nifon ar fi fost denaturate...

Părintele Drăgulescu însă nu s'a lăsat. Aceiaşi scrisoare a S. Sale, o văd apărută în „Chemarea".

Fără a mă mai ocupa de extinderea tendenţioasă ce i s'a dat acestei precizări, voi trece la disecarea formei în care a fost alcătuită scrisoarea Părintelui Drăgulescu.

Scrisoarea aminteşte că o parte din declaraţiile P. S. Nifon au fost fidel redate.

Şi apoi. spune că altă parte din convorbire a căpătat unele adausuri. Nu înţeleg ce fel de „precizare" vrea să facă Păr. Drăgulescu.

P. S. Nifon mi-a vorbit cu căldură de Iaşi, de Clerul Huşan, de chestia politicei în biserică, de potolirea unor neînţelegeri între Episcopat şi personalităţile huşane şi despre raporturile dintre P. S. Sa şi Mitropolia Moldovei.

Mă rog, ce înţelege Păr. Drăgulescu să precizeze?

Că în Clerul huşan nu-i pace şi linişte,—ci dihonie şi ceartă?...

Că acest Cler pe care-l ştim vrednic, ar fi leneş?...

Că Iaşul nu-i capitala Moldovei şi că Mitropolia nu-i în centrul Iaşului,—ci la Huşi, ori la Pocreaca?...

Părintele Drăgulescu vrea să precizeze că amestecul preoţilor în politică nu e rău,—ci e bun?

Că la Huşi dăinueşte încă fricţiunea între Episcopat şi personalităţile de acolo?

Şi însfârşit, S. Sa vrea să desmintă că între I. P. S. Mitropolit Nicodem şi P. S. Nifon, este bună înţelegere?

Părintele Drăgulescu, pentru numele lui D-zeu, dar poate P. S. Nifon nici n'a fost la Iaşi şi noi facem zarvă degeaba!

Cei cari au citit declaraţiile P. S. Nifon şi apoi au văzut şi „precizarea" Păr. Drăgulescu, ar putea crede orice. Numai P. S. Episcop, eu şi cu d. Bădiuţeanu, ştim ce a vorbit P. S. Sa. A vorbit frumos, interesant şi cred că şi sincer.

Păr. Drăgulescu îmi este dator cu o precizare, dar să fie precizare şi nu vorbe aruncate la întâmplare, menite să umbrească o intenţie bună.

Cât priveşte de cei ce vor din nou să întreţină o atmosferă de intrigă şi defăimare, le amintesc că totdeauna acţiunile care au la bază minciuna şi interesul, se prăbuşesc odată cu cei ce le ţes.

Deocamdată atât.

GRIGORE SPIRU

P. S.—Posed un document care ar putea răsturna dintru început „precizarea" păr. T. Drăgulescu, pecetluind-o în adevarata lumină.

Nu-l utilizez *deocamdată*, din respect pentru o persoană care merită toată stima.

Şi apoi. mai aştept o „precizare" a păr. Drăgulescu. Is amuzante.

G. S.

x Profitaţi de săptamâna articolelor de piele la magazinul „COMOARA":

Cordoane lac Lei 15
„ piele „ 19
„ castor 59
Poşete de piele „ 69
Mănuşi de piele „ 49

x TEATRU DE COPII Duminică dimineaţa la ora 10 la „Trianon".

x Şezătoarea care trebuia să aibă loc mâine Sâmbătă, a organizaţiei „Toynbee-Hall" se amână pentru Sâmbătă 26 Februarie crt.

COMEMORAREA profesorului Oreste Tafrali

In cadrul unei frumoase solemnităţi, în cursul lunei Martie, va avea loc la Teatrul Naţional Comemorarea lui O. Tafrali, decedatul profesor de arheologie dela universitatea Mihăileană.

Societatea culturală „Horia" al cărei preşedinte era profesorul O. Tafrali, doreşte prin aceasta a aduce supremul ei omagiu celui dispărut aşa de timpuriu şi de neînlocuit.

Toţi cei ce l'au cunoscut şi l'au apreciat, sunt rugaţi dacă cunosc date şi amănunte despre viaţa ilustrului profesor, a se adresa d-lui Mănuşă C. Licenţiat în drept şi litere, ca unul ce a luat iniţiativa acestei pioase comemorări.

Ori ce informaţii se vor cere dela secretarul societăţei, în zilele de Duminică, între orele 11—12.

O donaţie pentru Biblioteca „Ion Creangă"

Inainte de a'şi da obştescul sfârşit, avocatul Petru Nedelschi a lăsat în scris, să i se îndeplinească o dorinţă, după moartea sa, şi anume donând Bibliotecii Populare Ion Creangă", prin cumnatul său d. Rudolf Suţu, directorul acestei Biblioteci, zeci de cărţi din frumoasa bibliotecă a defunctului.

Aceste cărţi au fost primite ieri de către d. Suţu, care le-a inventariat imediat şi le-a aşezat în dulapurile respective din biblioteca „Ion Creangă".

Din frumoasa donaţie de cărţi, notăm: colecţii complecte de reviste, cărţi de literatură şi istorice, literatură străină etc.

Numărul cărţilor primite se rădică la peste două sute.

Stiri Judiciare

Sperjur.—Parchetul a deschis acţiune publică pentru sperjur, contra comerciantului Pavel Abaschin din piaţa Sf. Spiridon.

Imprumutând o sumă de bani d-lui Niculiţă din Vaslui, a fost reclamat de acesta că i-a achitat o parte din datorie, primind chitanţe.

D. Abaschin a jurat că nu a primit nici un ban. Debitorul, d. Niculiţă, depunând chitanţele de achitare, comerciantul a fost trimis judecăţei.

*

Denunţare calomnioasă. Parchetul local a deschis acţiune publică pentru denunţare calomnioasă, contra comerciantului Moisă H. Goldenberg din com. P. Iloaie.

Acesta a reclamat pentru abuz de încredere şi camătă, pe d. Simon Laxer din str. Elena Doamna; dar reclamaţiile erau neîntemeiate.

*

Spărgător arestat. — La Bacău a fost arestat cunoscutul spărgător ieşan Marin Ionescu.

Autorităţile din Bacău au cerut parchetului local să fie audiaţi comercianţii Ghidale Braunştein şi Iosif Schvarter din str. Cucu, pentru a da lămuriri asupra faptelor comise de spărgător.

*

Inşelăciune. — D-na Tania Gorgos din str. Hotin, a reclamat parchetului pe d. Nec. Loghin funcţionar la Societatea de telefoane.

Sub pretext că-i va căuta un serviciu, Nec. Loghin ar fi exercat-o cu suma de 17 mii lei.

*

Trafic de influenţă. — In urma cercetărilor făcute de cabinetul II instrucţie, a fost trimis în judecata Tribunalului pentru trafic de influenţă fostul primar al Com. Ungheni anume Suhăr Roitman.

*

Ameninţare. — Comerciantul Froim Boiangiu din str. Brăteanu 2, a reclamat parchetului pentru ameninţare cu moartea, pe cafegiul Costa Ciobanu din Piaţa Halei.

*

Abuz de putere.—D. Leon Zilberman din Bd. Ferdinand, în calitate de procurator al d-nei Elena Pastia şi dr. Ciomac proprietari moşieri Gropniţa jud. Iaşi, au reclamat parchetul pentru abuz de putere pe fostul primar al Comunei, anume Ion Lişman.

Reclamaţia a fost deferită spre cercetare cabinetului I instrucţie, deschizându-se contra primarului Lişman rechizitoriu cu concluzii de arestare.

*

Tribunalul local secţia II-a a amânat judecarea procesului de dare de foc intentat comerciantului Iţic Grosman din str. I. C. Brăteanu.

Repertorul original în teatrul nostru românesc

(Continuare din pagina 1-a)

autentice de creaţii spirituale şi artistice *naţionale,* şi în urmă de a admira capo d'operile literaturii universale.

Infirmitatea înclinărei noastre, a românilor, pentru tot ce este marfă străină importată prin casele de comerţ, prin librării sau prin societatea compozitoritor, nu vine de departe. Păcatul imitaţiei s'a grefat pe trupul plăpând al realităţilor statului cultural şi naţional românesc... cam de vr'o sută de ani, adică exact cam de pe când boerimea noastră revoluţionară a patronat redeşteptarea şi închegarea unităţii politice a românilor într'un singur stat.

Aşa au crezut cei din generaţia marilor iubitori de neam: Eliade Rădulescu, fraţii Vacareşti şi Goleşti, Ghika, Câmpineanu, Magheru, Balcescu, Odobescu şi Ion Brătianu din Muntenia: aşa au crezut un Asaki, Mitropolit Veniamin, Vasile Alexandri, Costache Conachi, Mihail Gogălniceanu, Costachi Negruzzi, Mihail Sturza, Teodor Balş şi Alecu Russo din Moldova; aşa au înţeles ei să îndrumeze destinele Principatelor Moldovalache unite la 1859 într'o singură ţară.

Vrând s'o rupă definitiv cu mentalitatea şi cu stările de înapoere ale dominaţiei turcofanariote, ne-au aruncat cu voinţă, tocmai pe malurile Elbei, Tibrului sau ale Senei!

...Aşa se explică *toată perioada de imitaţie a culturei noastre* şi în domeniul ştiinţelor şi în domeniul literar şi artistic şi, mai cu osebire în domeniul legiferărilor şi al formelor de viaţă politică. Trebuie, peste noapte, să ne lepădăm de orientalism şi să devenim cetăţeni ai Europei apusene.

Aceşti mari înaintaşi însă, unii dintre ei scriitori de talent, oameni de ştiinţă şi oameni politici geniali, au acceptat şi au propovăduit admiraţia pentru formele de viaţă şi pentru creaţiile ştiinţifice, literare şi artistice streine, cu permanentul corectiv *numai pentru o perioadă de timp limitat.* Recomandau adică modelele mari ale creaţiunilor streine din apus, dar numai pentru o generaţie sau două, în care timp, erau convinşi că geniul poporului românesc pus în condiţii de desvoltare şi de viaţă normal civilizată, avea să înceapă el însuşi *să dureze* creaţiuni originale. Aşa ne explicăm opera de teatru influenţată total de modele streine a scriitorilor contemporani cu Vasile Alexandri, Matei Millo şi Caragiale actorul; aşa ne explicăm, potopul de prelucrări şi adaptări ale pieselor streine, care au alcătuit repertoriile stagiunilor tuturor teatrelor româneşti dintre anii 1830-1880.

Vom caracteriza această perioadă, a începutului modern de cultură şi teatru românesc: *„Epoca eroică naţională a luptei dintre spiritul de imitaţie şi geniul de creaţie autohton".*

Visul înaintaşilor patruzecioptişti veneau să-l realizeze între 1875 şi 1900 trei mari genii naţionale. Il înfăptuiau în proza, Nică a lui Ştefan a Petrii din Humuleştii Neamţului, adică Ion Creangă pe numele de scriitor; în poezie, feciorul Căminarului Eminovici dela Botoşani, Mihăiţa, adică Mihail Eminescu; iar în teatru feciorul actorului Luca Caragiale pe numele lui de scriitor dramatic Ion Luca Caragiale, creatorul pieselor; „O noapte furtunoasă", „D'ale Carnavalului", „O soacră", „Conu Leonida faţă cu reacţiunea", „Năpasta" şi „O scrisoare pierdută", la care se adăugau tot ca autori dramatici cu activitate între 1890 şi 1910, din Muntenia, Barbu Delavrancea, Alex. Davila şi Duiliu Zamfirescu. Perioada 1880-1910, o vom boteza, *„Epoca marilor cuceriri ale teatrului românesc original".* Iar perioada dela 1910 şi până astăzi o vom socoti: *„Epoca decăderii repertoriilor teatrale prin îngenunchierea literaturii şi artei dramatice naţionale, în lupta dusă cu litera-*

(Continuarea în pagina 3-a)

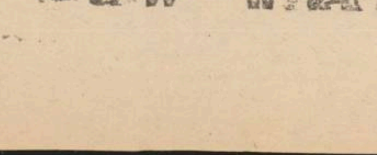

La răceală, nevralgii **NOVAL**

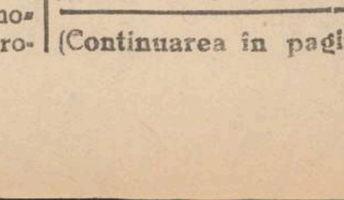

Şenii câştigă la

Campus, Bassa

Scrisoarea de mulţumire a d-nei S. Spodheim

Onor.
Colecturei Campus & Bassa
Str. Lăpuşneanu No. 16
LOCO

Subsemnatul Sophie Spodheim, dom'c. în Com. Bucium, jud. Iaşi, vă confirm prin prezenta că am fost pe deplin mulţumită de modul culant cu care mi-aţi plătit câştigul lozului meu cu No. 49286 în valoare de lei 200.000 (două sute mii) eşit la tragerea din 15 Februarie 1938.

Recomand călduros tuturor colectura Dv., dovedită cea mai norocoasă din Iaşi.

Cu stimă,
SOPHIE SPODHEIM
Iaşi, 16 Febr. 1938

De la Teatrul Naţional

Sub direcţia de scenă a d-lui Aurel Ghiţescu, se repetă la Teatrul Naţional piesa d-lui profesor Traian Gheorghiu, „Faguri din munţii Vrancei", în următoarea distribuţie: Gelu Codru—Ştefan Ciubotăraşu; Sibil—Eliza Petrăchescu; Anghel Corbescu—Bruno Braeschi; Voichiţa—Mărioara Davidoglu; Ştefan Stan—C. Sava; Jac—T. Ghiţescu.

Premiera va avea loc Marţi 1 Martie.

De remarcat că s'au reţinut locuri, fără să se fi pus biletele în vânzare.

x D. avocat Robert Murat a donat baroului avocaţilor din Iaşi cărţile sale de drept. Baroul, prin d. decan Petre Pogonat, i-a adus mulţumiri pentru acest foarte frumos gest al d-lui Murat.

Umezeală şi frig? **NIVEA** fortificant al pielei

Funcţionarii (inclusiv membrii corpului didactic şi ai clerului)

n'au voe să figureze în partide politice

Dispoziţiile severe ale noului decret-lege

In „Monitorul Oficial" de eri a apărut decretul-lege pentru reprimarea unor noui infracţiuni la ordinea publică.

Acest decret prevede pedepsirea acelora cari se constituesc în grupuri, nuclee, cuiburi şi alte asemenea formaţiuni cu caracter ascuns, în scopul răspândirei unor idei politice. De asemenea sunt pedepsiţi acei cari prin grai sau prin scris fac propagandă sau transmit ordine cu scop politic, ca şi acei cari iau parte la reuniuni.

Este interzis marşul în formaţiuni militare şi cântarea în grup a unor arii ce ar exprima sentimente politice.

Stăvilirea activităţii politice

Noua lege prevede:

— Ministerul de Interne va putea dispune închiderea hotelurilor, restaurantelor, cafenelelor, cluburilor sau alte asemenea localuri publice, dacă această măsură este cerută pentru a întări siguranţa şi ordinea publică, în special:

„1. Dacă ele servesc la întrunirea unui număr de persoane pentru o mişcare cu motive politice, sau pentru scopuri politice, sau pentru a prepara acţiuni violente în contra persoanelor sau proprietăţilor, ori în contra siguranţei Statului.

„2. Dacă din împrejurări ar putea rezulta că ele ar putea fi folosite ca loc de întâlnire sau loc de scăpare pentru persoane ce ar întreprinde acţiunile arătate la punctul 1.

„3. Dacă în acele localuri se vor găsi scrieri cu conţinut politic.

Funcţionarii publici şi politica

Art. 2 din noua lege, prevede:

„Este interzis funcţionarilor publici, membrilor clerului de orice confesiune, membrilor corpului didactic alţii decât cei din învăţământul superior, în genere tuturor acelor care primesc sub orice formă sau titlu o retribuţiune dela stat, judeţ, comună, regie, casă autonomă, administraţiune comercială, direcţie specială sau orice altă instituţiune publică ori aşezământ al cărui buget este supus aprobării Parlamentului, consiliului de miniştri, Ministerelor sau autorităţilor speciale ce depind de ministere, consiliilor judeţene sau comunale şi autorităţilor bisericeşti, de a face parte dintr'un partid ori grupare politică, sau de a adera la acţiuni politice, ori de a lua parte la orice manifestaţiuni cu acest caracter".

Demisie obligatorie din partide

Acei care fac parte dintr'un pertid ori grupare politică, sunt obligaţi a demisiona din acest partid sau grupare în termen de cel mult 7 zile de la publicarea în Monitorul Oficial a acestui decret.

Persoanele mai sus arătate sunt obligate ca cel mai târziu în 15 zile dela publicarea în Monitorul Oficial a acestui decret să declare dacă au făcut sau nu parte dintr'un partid sau grupare politică şi în caz afirmativ din care anume a făcut parte.

„Toţi cei care nu au făcut declaraţiuni, vor fi destituiţi din funcţiunile sau însărcinările ce ocupă. Destituirea se va face prin deciziune ministerială.

Membrii învăţământului superior sunt deasemeni obligaţi la facerea declaraţiunilor, sub sancţiunea destituirei.

*

Dacă funcţionarul public va continua să activeze în politică, va fi destituit fără drept de pensie.

Controlarea hotărîrilor judecătoreşti

Ordonanţele de neurmărire, hotărârile de achitare ale oricărei instanţe judecătoreşti date pentru una din infracţiunile prevăzute de lege, vor fi trimise în copie Ministerului Justiţiei de însăşi instanţa care le-a pronunţat.

Ministrul justiţiei va putea ordona o cercetare în scopul de a vedea dacă achitarea nu a fost făcută cu rea credinţă, sau dacă este urmarea unei vădite greşită apreciere a faptelor.

Dacă ministrul justiţiei socoteşte că achitarea a fost pronunţată cu rea credinţă, sau că achitarea a fost urmarea unei vădite greşită apreciere a faptelor, Consiliul Miniştrilor va putea aviza la aplicarea unei din pedepsele prevăzute de legea pentru organizarea judecătorească, magistraţilor care au format completul de judecată.

Pedeapsa se va aplica prin Inalt decret regal.

Predau engleză şi germană. Metodă modernă. Literatură. Conversaţiuni. Scrieţi: D-rei O. Renz, Str. Trompetari No. 4.

PIERDUT manualul biroului de serv. No. 1156 | 936, sub numele de Suzana Gh. Bererea. îl declar nul.

BUNĂ RECOMPENSĂ aceluia care imi va aduce un pachet pierdut pe uraseul Sărărie—Tg. Cucu, în care se aflau un registru jurnal, inventar şi Cartea-Mare.
SURA SCHOR
Cuza Vodă 1

Apă de **Slănic**
CU PREŢUL SURSEI
se vinde numai la magazinul
GH. IANCU
(fost Smirnov)
din strada Lăpuşneanu

Instalarea noilor epitropi

ai aşezămintelor Sf. Spiridon

Ieri la prânz a avut loc instalarea noilor efori ai Spiridoniei, în prezenţa d-lui colonel Caracaş, prefectul judeţului, asistat de părintele Solomei. Au fost prezenţi şi foştii epitropi, d-nii R. Suţu, dr. Romano şi av. I. Dimitriu; A. M. Frimu, directorul general, Alfons Cirilo, directorul financiar, Anton Grigoraş, directorul economatului, cum şi întregul corp medical şi funcţionăresc al instituţiei

Dl. prefect col. Caracaş, dă citire Decretului Regal prin care se anunţă numirea noilor epitropi d-nii prof. d-ri I. Bălteanu, Gr. T. Popa şi V. Dimitriu-Borca.

Urmează apoi o slujbă religioasă, oficiată de părintele Solomei, după care se trece la luarea legiuitului jurământ al noilor conducători.

Apoi *d. col. Caracaş*, exprimă mulţumirile, în numele guvernului, pentru modul cum au condus instituţia foştii epitropi.

Luând cuvântul, *d. Rudolf Suţu* spune: „Vă primim cu braţele deschise şi eu, personal, care am avut cinstea să fiu alături de dvs., în formaţia din anii 1931—1932, vă zic bine aţi venit în fruntea Epitropiei, pe care, sunt încredinţat, că o veţi conduce cum trebuie".

D. avocat I. Dimitriu, începe prin a face o dare de seamă a activităţii fostei conduceri ai Spiridoniei. D-sa a arătat ce a găsit şi ce s'a făcut la această instituţie, numai în decurs de 30 de zile.

„Invăţământul universitar —spune d-sa—avea o subvenţie anuală dela centru în sumă de 20 milioane lei, care însă s'a redus la 13. Cu aceşti bani nu se poate întreţine un asemenea aşezământ şi atunci au purces la economii.

S'au suprimat posturile inutile, tăcându-se o economie de cel puţin 100 mii lei lunar. S'a realizat contractul privitor la „Hotelul Racoviţă" din Slănic, al cărui concesionar câştiga 30 milioane lei anual, fără ca Epitropia să primească vre-un ban".

Mai departe d-sa pomeneşte de desfiinţarea taxelor de consultaţie, fapt care a adus o oarecare mângâiere în pătura săracă, interzicerea personalului de a se folosi de curentul electric, prin întrebuinţarea plitelor electrice, etc.

D-sa încheie, mulţumind funcţionarilor pentru concursul ce l-au dat şi urează noilor conducători spor la muncă.

In numele funcţionarilor Epitropiei, a luat cuvântul d. *Alf. Cirilo*, Director Financiar care promite concurs noilor conducători.

*

Ia cuvântul d. *prof. Dr. I. Bălteanu* care spune printre altele: „Am venit pentru a doua oară în fruntea acestei instituţii. Şi astăzi, ca şi în 1931, nu suntem animaţi decât de sentimentul datoriei şi vom înfăptui scopul pentru care a fost creiată această instituţie filantropică".

In continuare d-sa elogiază memoria celui ce a fost prof. dr. Cantacuzino.

D-sa pomeneşte de subvenţia de 15 milioane lei, acordată de ilustrul dispărut, cum şi de cei 20 la sută, care se incasează dela Loteria Statului, ceiace revine la vre-o 20 milioane lei anual.

„Epitropia—mai spune d-sa —se află şi astăzi într'o situaţie critică. Sunt însă sigur că datorită sprijinului ce-l vom avea dela d. dr. Costinescu, ministrul Sănătăţii, cum şi acela a d-lui ministru V. Iamandi, vom reface bugetul acestei instituţii cu un trecut atât de glorios".

Incheie, cerând funcţionarilor aceiaşi conştiinciozitate şi sârguinţă pentru binele mersului spiridoniei.

*

Solemnitatea luând sfârşit urmează vizitarea spitalului unde noii conducători au fost recomandaţi personalului de către d-nii: R. Suţu şi A. M. Frimu.

*

Pentru eri după amiază la ora 6, noii efori au convocat la Epitropie pe toţi furnizorii instituţiei, în vederea aprovizionării spitalului cu cele necesare.

VIRGIL GHEORGHIU

x D. Buhoci directorul Casei Asigurărilor Sociale, a numit în postul de casier central pe d. Ilie Harbuz.

Astăzi Vineri 18 Februarie 1938
LA CORSO
Ceai Dansant
Muzică, dans, veselie

Repertorul original

în teatrul nostru românesc

(Continuarea din pagina 2-a)

tura şi estetica teatrală internaţională".

Acum, întrebarea care e firesc s'o pună, fie esteţii supra-rafinaţi şi de rea credinţă, fie minoritarii de bună credinţă dar care nu ne cunosc nici trecutul nici cultura s'ar rezuma cam astfel:

„Dacă d-ta te plângi împotriva pieselor străine care „au invadat scenele teatrelor „mai ales în ultimii zece „ani, dacă d-ta protestezi „împotriva spectatorilor cres„cuţi cu ele sau a spectato„rilor ce din maimuţăreală se „dau în vânt după cele mai „schilcode traduceri, atunci „să ne spui ce ne dai în „schimb? ...Românii, popor „de cultură tânără, nu con„tează în literatura dramatică „mondială cu nici o lucrare „de succes răsunător până „azi. Ia să te vedem domnule „scriitor dramatic şi director „de teatru, cam cu ce piese „originale şi cu ce autori te „prezinţi d-ta şi ai pretenţia „să te măsori la luptă cu „autorii şi piesele ce alcă„tuesc patrimoniul culturii „universale?... Să-mi arăţi de „pildă ce opui d-ta unui „*Schskespeare*, unui *Goethe* „sau *Schiller*, unui *Gogol* sau „*Andreev*, arată-ne măcar pe „similarul unui *Goldoni* ita„lian, *Lope de Vega* spanioi, „al unui *Molére* francez sau „cel puţin al autorilor moder„ni cehoslovaci *fraţii Ceapek* „ori *Fantişek Langer*, al ma„ghiarilor *Feodor Laslo* şi „*Frantz Molnar*?...

Vom răspunde şi criticilor neîndurați, privindu-i cu fruntea sus: „Puţină bună cre„dinţă domnilor critici numai „un dram de răbdare. Aspec„tul culturii româneşti cuprin„de un paradox pe care n'aţi „avut nici interesul şi nici „darul să-l descoperiţi. Iată-l: „Jos zăcământul c l a s a i „ţăranilor, a moşnenilor şi ră„zeşilor,—clasele nobleţei teri„toriale care numără vre-o 15 „milioane de români adevăraţi, „păstrează cu circulaţie şi cu „puteri de creaţie *unice în „lume, o civilizaţie şi o cultură „veche de peste patru mii de ani* „dunat între fruntariile de li„nişte prosperă ale Princepa„telor-Unite şi mai apoi ale „Regatului marelui Domn şi „Rege Carol I-iu de Hohen„zollern, am realizat în 50 de „ani mai mult decât alte po„poare cu pretenţii de civili„zaţie, în 500 de ani. Nu a„vem un Molière, nu avem „un Goethe, nu avem un Scha„kespeare, nu avem un An„dreew sau măcar un... „Madaei? — Sigur că nu. „Dar să ne arate preopinenţii „care vor să fie ironici cu „noi, cam la câte secole, po„poarele cărora autorii citaţi „aparţin, au creat asemenea „genii de mărimea întâi?... Şi, „ceva mai mult, să ne arate „domniile lor dacă au în pro„ză pe ţăranul *Ion Creangă*, „cel aşezat de criticul Bou„tière în rândul marilor po„vestitori ai lumii de talia fra„ţilor Grimm, Andersen, La„gerloff. Dacă în poezia cultă „îl au pe Mihail Eminescu şi „în cea populară balade ca: „Miorița, Meşterul Manole, „Toma Alimoş; şi dacă în „teatru, au toţi astăzi pe un „Caragiale, Davila şi Dela„vrancea, pe un Mihail Sorbul, „Victor Eftimiu şi Victor Ioan „Popa 121...

(Urmează)

Un festival la Ateneul Dr. C. „Angelescu"

Duminică 20 Februarie c. orele 4 p. m. în sala Ateneului Dr. „*C. Angelescu*" (Sf. Haralambie) de sub priceputa conducere a preotului Gh. Niculea, va avea loc un frumos *Festival-Artistic-Cultural*, dat în scop de binefacere, cu concursul d-rei Relia Dumitriu şi a d-lor I. Lascar, Tr. Ghiţescu, Alf. Radvanschi etc. de la Teatrul Naţional din ocalitate.

Programul e compus din Conferinţă, recitări etc. La urmă se va juca hilarianta comedie „*Ghiţă Codobelcu*".

Dat fiind scopul acestui Festival, publicul este rugat de a da tot concursul.

Invitaţiile se găsesc la cancelaria Ateneului zilnic între orele 10—12 a. m. şi 2—4 p. m.

„Meşceul"-Extensia culturală

Tighina. Sâmbătă 19 Februarie ora 18, în sala Fundaţiei, d. profesor Aug. Scriban va conferenţia despre „Influenţa limbii ruseşti asupra celei româneşti".

Chişinău. Duminică 20 Februarie, ora 12, în sala Eparhială, d. profesor Aug. Scriban va conferenţia cu acelaş subiect.

x Tusa şi Răguşeala în bronchitele gripale dispar repede cu *Pastilele de Eucalipt Benzomentolate Dr. Ratianu* aprobate de Consiliul Sanitar Superior. Indicate în toate afecţiunile pulmonare, laringite, astmă, desinfectează plămânii, uşurează respiraţia. Depozit Farmacia Dr. Ratianu, Iaşi Cuza Vodă 83.

De mîine Sâmbătă

la Cinema Scala

dela ora 10 dim.

Două premiere colosale

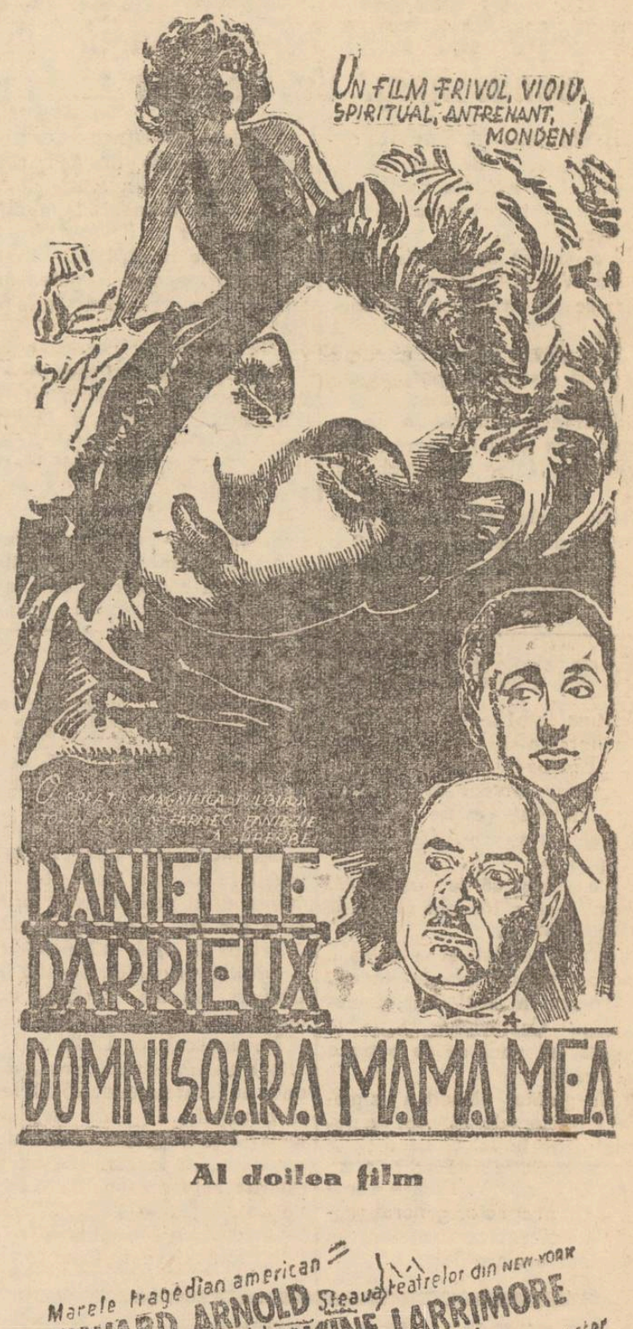

Al doilea film

ULTIMA ORA

Un interview al I. P. S. Patriarh Miron

Şeful guvernului îşi caută inspiraţia şi programul în Sfânta Scriptură

Bucureşti 18. — I. P. S. S. Patriarhul Miron Cristea a acordat un interview reprezentantului agenţiei cehoslovace Centro-Press.

Preşedintele guvernului a început prin a arăta că programul de lucru al noului guvern a fost expus într'un manifest adresat poporului romîn.

Mai departe, Patriarhul a descris împrejurările în care M. S. Regele a acordat conducerea actualului guvern.

In ceia ce priveşte politica externă, Patriarhul a declarat:

„Folosesc şi acest prilej pentru a sublinia încă odată că România rămâne credincioasă tratatelor şi alianţelor ei vechi".

*

Sanctitatea Sa a însărcinat pe ziarist să transmită salutările sale Abatelui Zavoral.

I. P. S. PATRIARH MIRON

Totodată, a transmis binecuvântarea sa poporului cehoslovac, pe care românii îl iubesc şi îl apreciază.

Ziaristul ceh face următoarea observaţie :

„M. S. Regele Carol a însărcinat pe I. P. S. Patriarhul Miron Cristea cu preşedinţia consiliului, totuşi va rămâne mai departe slujitor al Bisericei şi îşi va căuta inspiraţiile şi programul său în Sfânta Scriptură.

Acolo pot fi găsite programul şi metodele sale de lucru : de a lucra cu dragoste creştinească şi convingere pentru binele tuturor, ca discordia şi certurile dintre cetăţeni să dispară şi ca să se ajungă la unirea tuturor".

Spre unirea Austriei cu Germania

Situaţia de fapt, creată după întrevederea Hitler-Schuschnig. Un demers al Franţei şi Angliei.

Berlin 18.—Dl. Seiyss Inquart, ministrul de interne al Austriei, a sosit la Berlin şi a avut o întrevedere cu dl. Hitler.

De asemenea, d-sa s'a văzut cu d. Von Ribbentrop, iar astăzi se va întâlni cu dl. Goering.

Se afirmă că vizita d-lui Inquart are de scop să informeze guvernul german despre aplicarea în Austria a măsurilor prevăzute în acordul dintre d-nii Hitler şi Schuschnigg.

*

Din unele cercuri se afirmă că dl. Goering va face o vizită în Austria, la începutul lunei Martie.

*

Londra 18.—Anglia urmăreşte cu atenţie desfăşurarea evenimentelor din Austria.

„Evening Standard" anunţă că dl. Hitler ar fi cerut Austriei să se retragă din Liga Naţiunilor, pentru a putea ajuta mai mult politica Germaniei.

*

Varşovia 18. — Presa Poloneză comentând evenimentele din Europa centrală, e îngrijorată că independenţa Austriei a devenit mai mult decât problematică.

*

Roma 18.—Cercurile italiene autorizate desmint ştirile apărute în ziare, că Italia ar fi trimis două divizii la frontiera austro-italiană.

*

Paris 18.—Prinţul Otto de Habsburg se află în Franţa, de unde se anunţă că va pleca în Belgia.

Se afirmă însă că n'ar fi exclus ca Otto să plece în Austria.

Intoarcerea d-sale la Viena ar fi în legătură cu ultimele evenimente din Austria.

*

Paris 18. — Ambasadorii Angliei şi Franţei la Berlin au făcut un demers la ministerul german de externe comunicând că ţările lor sînt interesate la independenţa Austriei.

Dispoziţii tehnice

pentru oprirea propagandei politice

Bucureşti 18— Ministerul de interne a dăt o circulară prin care se aduce la cunoştinţa tuturor intreprinderilor grafice, gravuri, etc. că nu au voe să facă nici un fel de insignă matriţă, stampilă, clişeu sau tipăritura, care ar putea servi la propaganda politică.

Asemenea tipărituri nu se pot face decât cu aprobarea ministerului de interne.

O propunere poloneză în chestia evreiască

Londra 18. — Delegaţia poloneză la Asociaţia pentru Societatea Naţiunilor, a depus un memoriu în care se preconizează o soluţie pentru chestiunea evreiască.

Se cere anume ca statele care au un procent neînsemnat de evrei, să deschidă graniţele spre a primi pe evreii expulzaţi din alte ţări.

Pregătiri la Londra

În vederea vizitei M. S. Regelui Carol

Bucureşti 18. — Ziarele londoneze arată că la Buckingham-Palace se fac mari pregătiri în vederea vizitei pe care M. S. Regele Carol al României o va întreprinde în Anglia.

Suveranul României se bucură de simpatii unanime în cercurile engleze.

Vizita M. S. Regelui Carol va fi un prilej de strîngere a raporturilor anglo-române.

Tot odată se vor purta şi importante negocieri financiare, de către dl. Mitiţă Constantinescu, guvernatorul Băncii Naţionale a României, care va fi în acel timp la Londra.

INFORMAŢIUNI

x *M. S. Regina Maria a hotărât să cedeze pe timp de 10 ani imobilul proprietatea Sa, din str. Codrescu 2, pentru a instala acolo institutul de asistenţă socială a Moldovei, care îi va purta numele.*

Intre casa M. Sale şi Epitropia Sf. Spiridon urmează să se încheie o convenţie.

Epitropia va trimite un delegat la tribunalul Iliov, pentru autentificarea convenţiei.

x M. S. Regina Maria a părăsit eri ţara, plecând în Elveţia şi Italia, pentru o cură de convalescenţă.

x D-l Petrescu Comnen a fost numit subsecretar de stat la departamentul externelor.

Instalarea noului ministru a avut loc eri după amează.

x AULA UNIVERSITĂŢII. — Duminică 27 Februarie, ora 17, va avea loc conferinţa d-lui dr. Necu'ai Cădere, Medic Şef al Municipiului Iaşi, care va trata despre: *Fenomene îngrijorătoare în dezvoltarea neamului românesc.*

Conferinţa este aşteptată cu mult interes, dat fiind personalitatea distinsului medic ieşan. Conferinţa face parte din ciclul organizat de Soc. Cult. „Horia".

x După cum am relatat, ca primar delegat al Municipiului Iaşi, a fost numit distinsul magistrat ieşan, d. Mihai Ieşanu, consilier al Curţii de Apel din localitate.

Instalarea oficială a d-sale, are loc astăzi, în prezenţa d-lui prefect, col. Caracaş.

x **Balul Călăreţilor** va avea loc la 26 Februarie în saloanele Cercului Militar. **Intrarea numai cu invitaţii.** Va fi cel mai reuşit, ca în toţi anii, şi cel mai fastuos al sezonului ţinuta de rigoare.

Vor veni invitaţi din toate oraşele Moldovei, precum şi delegaţi dela toate regimentele.

xD. Gh. Hristodorescu şef birou cl. I, a acţionat în contencios Camera de Comerţ din Iaşi, cerând a i se plăti diferenţa de salar, corespunzătoare gradului, dela 1 Decembrie 1937.

x Familia Doctorului Aron Cohn (a cărui înmormântare a avut loc Miercuri în localitate), dezminte ştirile inexacte apărute în unele ziare ; şi aduce la cunoştinţă că Doctorul Cohn şi-a făcut studiile în Italia, doctoratul însă şi l-a luat în ţară la Universitatea din Iaşi.

In ultimul timp a ţinut cabinet în Capitală, unde a avut o clientelă numeroasă.

x Siropul Iodotanic Dr. Ratianu aprobat de Consiliul Sanitar Superior, se recomandă cu mare succes copiilor lymfatici, anemici, scrofuloşi şi rachitici pentru purificarea şi regenerarea sângelui, înlocuind Untura de Peşte. Nu produce iodism. Depozit Farmacia Dr. Ratianu, str. Cuza Vodă 83.

ORA 12

Interesante declaraţii

ale d-lui ministru Al. Vaida

Bucureşti 18.— Ziarul „Informaţia" anunţă că dl. ministru de Stat Vaida-Voevod a făcut declaraţii unui reprezentant al ziarului „New-York Times", In interviewul acordat, dl. Vaida îşi exprima convingerea că guvernul Uniunei Naţionale va însemna o eră nouă în viaţa politică a României.

In ceia ce priveşte revizuirea cetăţeniilor, dl. Vaida a declarat că această revizuire se va face cu echitate şi fără piedici.

Este interesul tuturor ca revizuirea să se aplice numai celor frauduloşi.

Alte ziare suspendate

Bucureşti 18.—Ministerul de interne a dat un comunicat în care arată că potrivit legei stării de asediu, a suspendat toate ziarele scrise în limba rusă, idiş şi ucraniană.

Au fost suspendate 10 ziare ruseşti, 21 în idiş şi 4 ucraniene, din tot cuprinsul ţării.

Dl. Hitler va face o vizită oficială în Italia

Roma 18. — La Roma, Neapole şi Palermo se fac mari pregătiri pentru vizita în Italia a d-lui Hitler.

Conducătorul Germaniei va fi oaspetele personal al Regelui Emanuel şi va locui în palatul Quirinal.

Cu prilejul acestei vizite se va desfăşura la Neapole o mare revistă navală.

Sedov a fost otrăvit ?

Paris 18.—Autorităţile au fost sesizate că moartea lui Leon Sedov Trotzki, fiul lui Leon Trotzchi, n'ar fi fost naturală.

Se crede că el a murit otrăvit de agenţii G. P. U-ului.

Deşi medicul arătase în certificat că Sedov Trotzchi moare în urma unei peritonite, s'a ordonat o nouă autopsie.

O avalanşă face ravagii

Moscova 18 — O avalanşă uriaşă s'a prăvălit peste oraşelul Keros.

A fost distrus un hotel o biserică şi numeroase case.

Sunt 23 de morţi şi 21 de răniţi.

Au reînceput agitaţiile în Palestina

Ierusalim 18.—Agitaţiile arabilor au reînceput în diferite părţi ale Palestinei.

Autorităţile au interzis locuitorilor din oraşe să mai circule noaptea pe străzi.

Record aviatic

New-York 18. — Cele 6 avioane mari de bombardament, care au plecat să parcurgă distanţa Miami-Lima, de 5000 km., fără escală, au aterizat în perfecte condiţiuni la Lima.

Escadrila a reuşit să bată recordul mondial al avioanelor de bombardament.

x Dl. Antonin Ciolan a fost reintegrat în postul de dirijor al corului Sf. Spiridon, în locul d-lui Sorin Vânătoru.

Nenorocire

Bucureşti 18.—O nenorocire s'a întâmplat astă noapte în str. Braşoveni.

La un moment dat, gardianul din post a zărit pe cunoscutul borfaş I. Adam căutat de poliţie.

L'a somat să se oprească. Hoţul însă a început să tragă cu revulverul.

Intre poliţist şi pungaş a început un schimb de focuri.

Tocmai în acel timp, femeia Liţa Costache a ieşit la poartă, să vadă ce se petrece în stradă.

Un glonte rătăcit a nimerit-o pe femeie în cap, omorând-o pe loc.

x Dl. prof. V. Tănase a fost avansat inspector general şcolar şi delegat cu conducerea regiunei şcolare Iaşi.

Ştiri poliţieneşti

Furt îndrăzneţ la locuinţa d-lui prof. Florin Sion

Un îndrăzneţ furt s'a săvârşit în amiaza mare la locuinţa d-lui prof. univ. Florin Sion din str. Carol No. 42.

Eri pe la orele 12, pe când d. prof. Florin Sion se afla la Universitate, s'a săvârşit un furt ce trece orice îndrăzneală.

Necunoscuţi, prin chei potrivite s'au introdus în casă, de unde au furat suma de 25 mii lei în bancnote, 11 lire sterline lenjerie şi o geantă dublă de piele neagră în care se aflau diferite acte personale şi cărţi de cursuri ale d-lui prof. Sion.

Imediat ce s'a anunţat poliţia, d. D. Agapie şeful biroului judiciar, asistat de către agentul Pricop, s'a transportat la faţa locului spre a face cuvenitele cercetări. S'au obţinut unele indicii preţioase.

*

Furt.—S'a depus la poliţie o plângere a d-lui Mitru Const. invalid de război din Şos. Naţională No. 38. Acesta arată că, pe când se afla în Cafeneaua Lache Stănescu din rampa Nicolinei, i s'au furat din buzunarul hainei un ceas şi suma de 500 lei.

Ameninţare cu moartea. — Dna Elena Colţu din str. Rampei No. 3, a depus o plângere la Chestura locală, contra d-nei Fira V. Balan din aceiaşi stradă, pentru faptul că ar fi ameninţat-o cu moartea. LZR.

Constătuiri şi întrevederi

Bucureşti 18.—I. P. S. Patriarhul Miron Cristea a primit eri pe d-nii Reginald Hoare, ministrul Angliei la Bucureşti şi Prat I. Sontzo, ministrul Spaniei la noi.

La preşedinţia consiliului a avut loc eri o consfătuire la care au participat d-nii gen. Antonescu, C. Argetoianu şi M. Cancicov.

Dl. Vaida-Voevod a avut eri o întrevedere cu dl. Istrate Micescu, fost ministru de externe.

x S. S. preotul Cezar Vuza a fost numit inspector general al învăţământului secundar.

DOCTOR
GR. A. DIMITRIU
Asistent al Clinicei Dermato-Sifiligrafice
BOLI DE PIELE - SIFILIS — VENERICE —
Const. 2—4 şi 6—8 d. a.
în strada Mărzescu No. 4

DOCTOR
SOLO SCHREIFEL
Specialist în Boli de piele Venerice, syfilis
Diagnostic precoce al sifilisului prin examenul ultra-microscopic
DIATHERMIE
Raze Ultra-Violete
Consultaţii şi tratamente
7—10 dim. şi 2—9 seara
Str. Anastasie Panu 70
TELEFON 2101

Deauna Doctor
C. PARHON ŞTEFANESCU
Medic primar al Spit. Socola
Boale nervoase şi ale glandelor cu secreţiuni interne
METABOLISM BAZAL
Cons. 2—4 p. m.
Str. Tăutu 2 Tel. 2269

LUNA ALBITURILOR
cu preţuri uimitor de eftine

Albituri
Pânză fără apret Lei 22
„ casnică 27, 29
„ naturală dela 29, 33
Chiffon extra 34, 36 etc.
Pânză p. cearceafuri lat 150 cm. lei 75
Pânză p. cearceafuri lat 200 cm. lei 97
Chiffoane p. trusouri lat 200, 220 cm. calităţi superioare
Atlasuri pentru plăpumi toate culorile
Feţe de mese cu metrul
Garnituri cu 6 şervete pentru Ceai

Prosoape
De pichet Lei 26
Pluşat „ 45
Pluşat desen „ 65
Olandă „ 70
Pluşat extra „ 98
Pentru trusouri „ 139
Şervete p. pahare Lei 27—33
RODIEURI pentru perdele ocre şi toate culorile.
Mare asortiment de Dantelerie pentru lingerie de pat.

Mag. Ghemul Roş
Iaşi — Str. Cuza Vodă 58

Azi la SCALA
Muzică, dans, veselie în comedia minunată a celebrului Geza von Bolvary
Răpirea
cu GUSTAV FROLICH şi THEO LINGEN
Al doilea film
Aventuri senzaţionale
CASA misterioasă
JURNAL PARAMOUNT şi o complectare colorată muzicală.

Briliante, antichităţi. Vindeţi bine
Brătianu 82
Notaţi bine No.

Coafeza Virginia
începând de azi
nu mai lucrează
la Coafor „Unirea" Codreanu

Dr. Gancevici
consultă
BOLI DE PIEPT
Str. Lăpuşneanu 19
Luni, Mercuri şi Vineri între orele 1—4 p. m.
Telefon 1486

Dr. H. Solomovici
Specializat în boli de nas, gât, urechi şi gură
S'A MUTAT
Str. Ştefan cel Mare
etaj, casele Braunstein

O fotografie veţi obţine la oricare fotograf. Insă o fotografie adevărat artistică, executată ireproşabil, reprezentând o copie fidelă a figurei Dv. obţineţi numai la
„STUDIO MIMOSA"
CUZA-VODA 7
OBSERVAŢI VITRINELE

Trianon-ul
prezintă azi cel mai mare film al tuturor timpurilor
SONIA HENIE
alături de cel mai frumos artist TYRONE POWER
în filmul de mare acţiune
Floarea de ghiaţă
şi filmul senzaţiilor tari
BORNEO
(Monstrul din Insula Misterelor)
Complectare : Jurnalul Fox

ANUL XXXIV No. 9265

ABONAMENTE:
Lei 350. . . . . pe un an
„ 180. . . . . „ 6 luni
„ 90. . . . . „ 3 luni
„ 35. . . . . „ 1 lună
„ 1500. . . . Instituții publice

Atelierele tipografice „Opinia"
IAȘI STR. LAPUȘNEANU 37

6 PAGINI 2 LEI

OPINIA

Ziar popular cotidian

DUMINICA 20 FEBRUARIE 1938

TELEFOANE
Redacția . . . . No. 1298
Administrația . . „ 1299
Serv. de noapte red. „ 1436
„ admin. . . „ 1567

Redacția și Administrația
IAȘI STR. LAPUȘNEANU 37
Director: C. R. GHIULEA

BIBLIOTECA UNIVERSITĂȚII

Problema Austriei

Problema Austriei provoacă îngrijorare în Europa.

După unele manifestări, s'ar părea că recenta întrevedere între d-nii Hitler și Schuschnig a pregătit alipirea Austriei la Germania. Ba unii chiar cred că Anschluss-ul ar fi lucru împlinit,—dacă nu de drept, dar cel puțin de fapt.

In fața acestei situații, Anglia și Franța au făcut un demers diplomatic la Berlin, comunicând că cele două țări sînt interesate la menținerea independenței Austriei.

Care-i starea adevărată a lucrurilor, poate vom afla mine, din declarațiile pe care d. Hitler le va rosti în Reichstag.

*

Anschluss-ul nu convine deloc Franței, pentrucă înseamnă o sporire a forțelor Germaniei; dar mai cu seamă pentrucă se realizează granița comună italo-germană. Acest lucru dealtfel, nu convine nici Angliei.

Pentru a evita Anschluss-ul, diplomația franceză a încercat să readucă pe Habsburgi la Viena, și chiar a privit favorabil o eventuală uniune ungaro-austriacă.

In aceste planuri, diplomația franceză s'a lovit de ostilitatea Germaniei; însă mai cu seamă de împotrivirea categorică a Micei Antante.

In această unică chestiune a existat dezacord între Franța și Mica Antantă. Și deaceia, Austria și-a păstrat independența, sub regimul intern republican.

*

Astăzi, Franța și Anglia se vor împotrivi la Anschluss.

Dacă totuși Germania va da o „lovitură", așa cum obișnuește d. Hitler?

Situația va deveni foarte serioasă. Insă nădăjduim că se vor găsi punți de aplanare, pentru a se evita complicații grave.

Nimeni nu poate fi bucuros să-și ia răspunderea unui ireparabil, cu consecințe incalculabile. Și toți vor fi gata la sacrificii, pentru menținerea păcii.

— Y.

Funeraliile principiare dela Atena

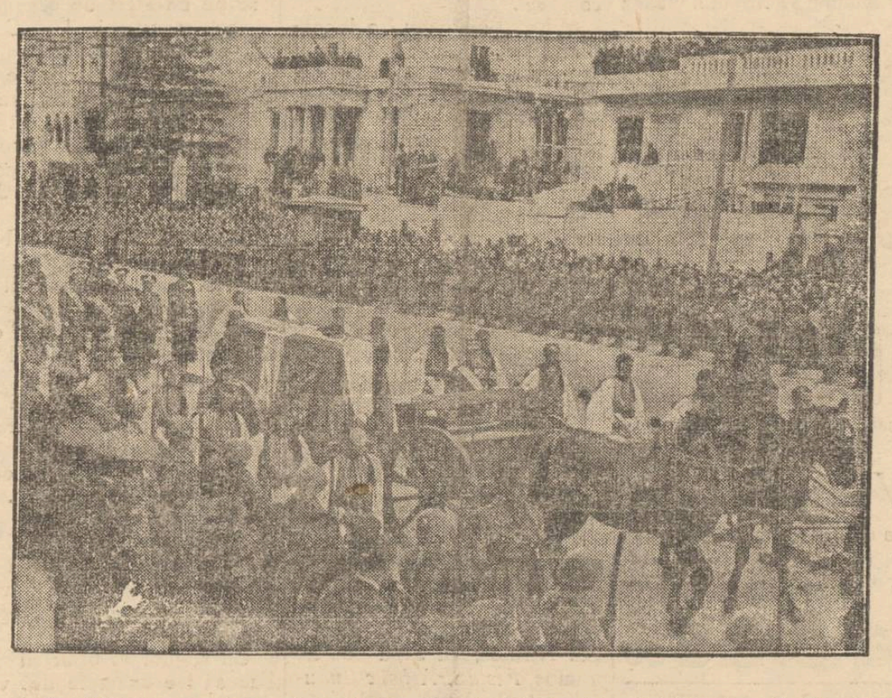

La Atena au avut loc decurând funeraliile bătrânului prinț Nicolae al Greciei, unchiul actualului rege George II. Cortegiul a străbătut străzile orașului, apoi sicriul a fost transportat la reședința Tatoi unde s'a făcut înhumarea în mauzoleul regal.
In clișeu, cortegiul funebru pe străzile Atenei.

Neo-păgânismul german împotriva bibliei

Profesorul berlinez Wilhelm Hauer (tovarăș de idei al defunctului general Ludendorff), e unul din conducătorii mișcării religioase a neo-păgânismului german.

Prin scris și prin viu grai, prof. W. Hauer dezvoltă următoarele păreri:

— „Neo-păgânismul german respinge din capul locului, orce norme scrise, chiar și cele 10 Porunci; căci admiterea acestor Porunci a însemnat nenorocirea poporului german în cursul evoluției sale morale.

„Creștinismul a dat faliment pe tărâmul moralei sexuale.

„Iar în ce privește problema războiului, n'a putut găsi o linie de purtare care să fie bine precizată. Noi nu îndemnăm la război, chiar dacă dorim lupta înviorătoare.

„Insă nu-i cu putință să predici totdeauna pacea și să prezinți mereu războiul ca opera diavolului. Iată deci numeroase părți din Vechiul ca și Noul Testament, ne fac oroare. Rugăciunea de pe munte ni oferă o moralitate care nu-i germană; căci „german" este sionism cu „bucuria în luptă" Pacifismul și umilința sînt străine de omul germanic".

*

Față de asemenea păreri năstrușnice, este aplicabilă lupta pe care Bisericile creștine o duc împotriva regimului național-socialist.

Alegerile eparhiale vor fi amânate

O lămurire a părintelui Gh. Petrovanu președ. Consistoriului metropolitan

In cercurile clericale locale se discută cu multă insistență chestiunea alegerilor eparhiale care au fost fixate pentru luna Martie.

In vederea acestor alegeri s'au fixat și anunțat încă mai de mult candidaturile, urmând ca mai întâi să aibă loc alegerea membrilor clerici și apoi a celor mireni.

Cum totdeauna li s'au dat alegerilor eparhiale o pronunțată notă politică, cercurile clericale competinte dau ca sigur amânarea lor pentru o altă dată.

I. P. S. Patriarh Miron, președintele de consiliu, a convocat Sf. Sinod pentru ziua de 22 Februar, spre a discuta diferite chestiuni bisericești la ordinea zilei, printre care și problema alegerilor eparhiale.

In legătură cu această chestiune, am avut prilejul a sta de vorbă cu părintele Gheorghe Petrovanu, președintele Consistoriului metropolitan.

Sf. Sa ne spune că în cazul amânării alegerilor, e posibil ca lucrările să fie supuse aprobării actualei adunări eparhiale, sau să fie trecute Consiliului eparhial.

Rămâne însă să se vadă ce va hotărâ Sf. Sinod.

E sigur totuși că alegerile eparhiale vor fi amânate.

In vederea ședinței de la 22 a. c., I. P. S. Mitropolit Nicodim va pleca la București spre a-și spune cuvântul său autorizat.

Unii chiriarhi vor cere să se modifice legea bisericească în ce privește alegerile eparhiale, fiindcă partidele politice până acum le socoteau un prilej de consultare a maselor electorale pentru verificarea popularității lor, și nici decum ca niște alegeri de ordin pur bisericesc.

E posibil ca această modificare să se facă chiar în ședința dela 22 Febr. și atunci alegerile eparhiale să aibă loc. Excluzându-se amestecul politic din aceste alegeri, ele se vor putea desfășura în adevăratul lor cadru bisericesc.

In direcția aceasta dealtfel militează și majoritatea clerului.

SP.

Citiți ULTIMA ORA în Pag. 6-a

Voi menține o atmosferă de cinste și dreptate" „și voi fi un zid contra speculei"

...a declarat d. M. Eșanu, la instalarea în fruntea primăriei Iașilor

In prezența prefectului de județ, d. colonel Caracaș și-a tuturor șefilor de servicii ai primăriei, a avut loc ieri instalarea oficială ca primar delegat al Municipiului Iași, a distinsului magistrat M. Ieșanu, consilier al Curții de Apel.

Dl. col. Caracaș citește Decretul de numire a d-lui consilier M. Ieșanu, ca primar al Iașilor. Apoi, în numele guvernului mulțumește fostului primar pentru modul cum a condus lucrările instituției.

Ia cuvântul *d. av. Chiril Dragan*, secretarul general al municipiului și fost primar interimar.

D-sa elogiază personalitatea d-lui Ieșanu, cu care a venit deseori în contact la Tribunalul Iași secția III-a, unde actualul primar a funcționat ca președinte.

„Noi, astăzi, vă primim cu toată dragostea și vă asigurăm de tot concursul"—a încheiat d. Chiril Dragan.

D. primar M. Ieșanu, declară că, fiind chemat la conducerea acestui Municipiu, prin încrederea ce i s'a acordat în aceste împrejurări excepționale, este conștient de marea răspundere ce apasă de azi înainte asupra sa.

„Increzător însă în puterea mea de muncă și bazat pe binevoitoru concurs al cetățenilor și al funcționarilor acestei instituții, am credința că voi putea duce la bun sfârșit această grea însărcinare ce mi s'a încredințat".

„Vin din atmosfera de cinste și de dreptate a magistraturii—continuă d. Ieșanu—și voi căuta să domnească aceiași atmosferă și la această instituție, apărând cu îndârjire avutul obștesc *și voi fi un zid de neînvins contra speculei, de ori unde ar veni*".

Adresându-se d-lui secretar general, spune:

„Prin funcțiunea ce ocupați în administrația acestui Municipiu, veți fi unul dintre principalii mei colaboratori.

Prin cunoștințele d-voastră profesionale și prin corectitudinea de care ați dat dovadă, v'ați creiat un prestigiu, atât în fața publicului, cât și a funcționarilor în subordine".

Se adresează apoi funcționarilor, cărora le spune că, pentru faima acestei instituții și pentru bunul mers al serviciului, este necesar ca întreaga massă a funcționarilor să fie pătrunsă de acelaș sentiment al datoriei, să fie demni și afabili cu publicul.

„Să nu uitați un singur moment că, nu publicul este la dispoziția funcționarului, ci acesta este la dispoziția publicului".

Dl. Ieșanu încheie, mulțumind pentru urările ce i s'au făcut.

După încheerea solemnității s'a ținut o constătuire a șefilor de servicii, prezidată de d. primar Ieșanu.

VIRGIL GHEORGHIU

Din toată lumea

Iașul și Albania

In Albania se fac pregătiri pentru căsătoria regelui Ahmed Zogu. Și se crede că faptul va egala pe acel al nunții regelui Faruk al Egiptului.

Căsătoria va avea loc în orașul Tirana capitala țării, și apoi va urma o serbare la palatul regal din Durazzo, un oraș frumos situat la malul Mării Adriatice,—cu un port fermecător.

*

Este oportun să reamintim că Iașul a avut un candidat la tronul Albaniei: pe regretatul prinț Albert Ghica.

In casa lui din strada Banu,—unde se află Academia de Muzică (și azi proprietatea familiei Ghica)—se putea vedea o planșă cu arborele genealogic care dovedea că familia Ghica, de origine domnitoare, avea drept la Tronul Albaniei.

Albert Ghica chiar a revendicat Tronul. Albanejii din țara noastră erau cu toții în jurul lui.

Tocmai se pregătea să plece în Albania,—când moartea subită l-a răpit din mijlocul nostru.

§§

Gramofonul și terapeutica

De curând placa de gramofon e obiectul unor cercetări științifice foarte serioase. Un doctor și un inginer specialist în radio au descoperit mijlocul de a înregistra pe placă bătăile inimii cu toate simptomele de slăbire ce ar putea prezenta.

Prin acest procedeu, - nu numai că se vor înregistra bătăile inimii, dar vor fi captate și turburările respiratorii și defectele de vorbire și orice are ca factor principal sunetul.

Aceste plăci puse la gramofon vor da posibilitatea specialiștilor să pună un diagnostic mai precis cu privire la afecțiunile cardiace și la evoluția boalei prin comparația mai multor plăci.

Aceste plăci se pot trimite prin poștă, ceiace este un avantagiu considerabil pentru persoanele ce nu se pot deplasa.

§§

Ca să adormi repede

Când din diferite cauze se întâmplă să vă deșteptați din somn în toiul nopții, cu mare greutate mai puteți adormi.

Ei bine există leac și pentru asemenea neplăcere. E bine ca la culcare să puneți pe măsuța de noapte, ca să-l puteți avea la îndemână, un pahar cu apă îndulcită cu zahăr, din care să beți câteva sorbituri când vă treziți din somn peste noapte. Fiți siguri că veți recădea de îndată în regatul viselor.

Nu e desigur, la mijloc nici o vrajă. Minunea, dacă minune este, se datorește pur și simplu faptului că zahărul, un tonifiant de mâna întâi, este totodată și un calmant minunat al sistemului nervos.

§§

Un vapor-minune

Anglia va poseda un al doilea transatlantic de dimensiunile lui „Queen Mary" și care va fi lansat în curând. El va produce senzație, nu numai prin dimensiunile și forma sa specială, dar și prin faptul că va avea pe bord, instalat la postul de observație, un robot-pilot.

Robotul e prevăzut cu un ochiu magic, care, oridecâteori vaporul se va apropia în drumul său, de un obstacol, va da alarma. Ochiul robotului este așa de sensibil încât el va putea da alarma cu mult înainte ca vaporul să se apropie de obstacolul fatal.

Invenția aceasta este ținută secretă; se știe însă că ochiul lucrează după același principiu cu acel al antenei unei insecte.

El emite un fel de unde care întâlnind un obstacol sunt respinse înapoi și în acel moment se declanșează un mecanism de armă.

Transatlanticul acesta va purta numele actualei regine a Angliei.

El va fi înzestrat deasemenea cu un alt robot care va preveni pe pilot în cazul când vasul și-a schimbat direcția!

§§

Statistica vorbitorului

S'a întocmit și-o statistică a vorbitului!

Astfel, dacă se adună la un loc timpul cât omul vorbește, reesă că, în 70 ani de viață, vorbitul ar cuprinde cam 13 ani.

Ba statistica face specificarea că din acești 13 ani, omul întrebuințează 2 pentru a vorbi în timpul mesei.

Credem că socoteala de mai sus se referă la omul normal, —și nu se potrivește nici pentru lamentarilor, nici majorității femeilor.

Să prețuim literatura dramatică românească [1]

de SANDU TELEAJEN

Sunt mândru să afirm, și ca scriitor și ca director de teatru, că avem și autori dramatici și piese originale cu cari să îmbestulăm repertoriul a zeci de stagiuni. Dacă totuși cam de vreo zece ani, teatrele și spectatorii fug și ocolesc producțiile originale dramatice, lucrul se datorește unei trecătoare miopii efective, care ne-a lovit așa..... cum pălise nu de mult cuconetul nostru, acea boală a modei pălăriilor de pai iarna, și a turbanelor—căciuli, vara. Miopia noastră va trece ca și moda cucoanelor. *Bunul simț* a triumfat întotdeauna și în toată lumea. Va triumfa și la noi.

Ca să fie universală, și literatura și arta dramatică trebue să fie specific națională. In crezul acesta a trăit generația noastră a bărbaților cari numărăm azi 40—46 ani, generația celor cari din gropile de noroi, brațe și piepturi sfârtecate ale tranșeelor, am durat România de azi.

Cei cari dintre noi am fost blestemați să preschimbăm baionetele pe condeele scrisului, am lăsat oamenilor politici grije de a pune în valoare credințele pentru care am suferit și am luptat. Nouă, am socotit că ne revenea datoria să ne aplecăm peste pagini albe de scris prin mansarde grele de visuri, ori peste pânze încărcate de culori prin ateliere înghețate și fără lumină.

In opere literare sau în pânze înrămate sărac, am trudit să cântăm timp de două decenii epopeea faptelor cu care o generație de eroi, sub comanda unui rege sfânt Ferdinand I Intregitorul trecut în legendă, am înfăptuit *Unirea cea Mare a tuturor românilor*. Și, după 20 de ani, iată că ne-am trezit sguduiți de cutremurul valului de glasuri al unei noui generații: generația copiilor noștri. „Ce faceți cu sufletul țării, unde a-ți lăsat mândria neamului pentru care care a-ți jertfit 800 de mii de camarazi ai voștri?"... Iar prin glasul copiilor, a vorbit glasul, lui D-zeu.

Le-am înțeles desnădejdea, căci de la noi învățaseră ei religia dreptului neamului. Și părăsind tihna comodă a rosturilor noastre de artiști și de scriitori, au hotărât să începem acj una vie de însoțuare a literaturii și artei dramatice românești, în rânduiala firească și în locurile vremelnic ocupate de produse streine, produse care în majoritatea cazurilor sunt de sute ori inferioare celor naționale. In moalea și prea cuviincios civilizata Moldovă, noi, Director și artiști ai Teatrului Național din Iași, dăm întâiul semnal cu seria șezătorilor și a turneelor ce vom organiza lunar prin toate orașele capitale de județ.

Teatrul, a fost arma principală a cuceririi independenții noastre politice și naționale prin artă și cultură. Istoria secolului al 19-lea secolul redeșteptării naționale,—stă mărturie. Alături de boerimea patriotă și de infocații „Unioniștii" dela 1859, actorii Teatrelor Naționale din Iași și București, înfruntând prigoana administrației și celulele închisorilor, au cotindat orașele țării, cu spectacole în care versurile:

Unde's doui putrea crește
Și dușmanul nu sporește.

de Alexandri, erau nelipsite, ca și:

Din Focșani la Dorohoi
Țara-i plină de ciocoi.

versurile lui Alecu Russo, pentru care la 1846 Vodă Mihalache Sturza pedepsea cu închisoare la Mânăstrea Cașin, pe actorii ieșeni Luchian, Teodorini și Teodoru. *Astăzi, tot teatrul, trebue să fie arma trezirei și întoarcerei noastre la mândria* de a merge pe propriile picioare, de a fi întâi români și în urmă cetățeni ai universului.

Problema capitală care se pune pentru tânăra dramaturgie originală românească este identică cu aceia a momentului cultural actual care trebue să-și facă țintă supremă din totala armonizare prin literatură și arta a sufletului românesc răspândit între hotarele României-Mari, și mai ales a sufletului provinciilor cari au suferit influența culturii popoarelor cari ne-au ținut sub jug timp de secole.

Civilizația și cultura despre care am afirmat că alcătuesc de peste 4000 de ani un filon de aur păstrat printr'un paradoxal miracol în sânul marei clase a țăranilor, moșnenilor și răzășilor, este un adevăr de nediscutat. Pentru cărturarii superficiali și grăbiți, pentru intelectuali, esteții și criticii improvizați, a căror cultură se rezumă de multe ori la decupări din ziarele străine, afirmația noastră poate trezi și nedumerire și zâmbete ironice. E firesc fenomenul. Domnișorii noștri, sunt robii acelei mentalități care ne învață că tot ce este bun, superior, tot ce poate da blazon de noblețe, tot ce e valoros, *nu poate veni decât de*

1) Vezi începutul acestui studiu în numărul de ieri al „Opiniei".

(Continuarea în pagina 2-a)

Societatea Comunală a Apelor Potabile din Munic. Iași

INȘTIINȚARE

Prin legea de înființare a Societății noastre, art. 9, și Caetul de Sarcini, art. 2, ni s'a impus, în vederea înlăturării risipei de apă și a posibilității controlului instalațiilor particulare, care sunt defecte în marea lor majoritate. montarea de contori la absolut toate imobilele ce posedă instalație de apă, într'un interval de trei ani dela data începerii funcționării Societății noastre.

Tot prin Caetul de Sarcini, art. 11, se prevede că fiecare imobil trebue să fie racordat direct dela conducta publică, măsură absolut necesară atunci când taxarea apei se face pe bază de contor, cum și pentru evitarea neplăcerilor la care sunt supuși abonații, în cazul când unul din cei deserviți de un racord comun cu ei, ar avea instelația defectă sau nu ar plăti la timp taxa pe apă, fiind nevoiți în asemenea cazuri să oprim furnitura de apă tuturor celor deserviți de acelaș racord.

Pentru a ne da posibilitatea executării obligațiunei ce ne este impusă, și dat fiind că expiră termenul în care Societatea este obligată să monteze contori la absolut toate imobilele ce au instalații de apă, domnii abonați sunt cu insistență rugați să binevoiască a ține seamă de următoarele recomandațiuni:

1. Acei care nu au camere sau nișe pentru instalarea contorului, să ia, cel mai târziu în a doua jumătate a lunei Martie a. c., măsuri pentru confecționarea lor, pentru ca, începând dela 15 Aprilie a c., în orice moment și pe orice stradă, să putem instala contori la absolut toate imobilele, cunoscând că, în cazul când am fi împiedecați în efectuarea acestei operațiuni din cauza lipsei căminului sau nișei, vom fi puși în neplăcuta situațiune de a întrerupe abonatului respectiv furnitura de apă, fără nici o altă somațiune.

Direcția noastră technică și personalul nostru de specialitate stau la dispoziția domnilor abonați pentru a le arăta dacă, pentru instalarea contorului este nevoe de cămine sau nișe, precum și pentru a le indică amplasamentul lor.

Totodată, în vederea ușurării achitării garanției contorilor, domnii abonați sunt invitați să depună, încă de pe acum, la casieria noastră, prima rată a acestei garanții, cunoscând că înțelegem să înlesnim plata acesteia în rate mici lunare, eșalonate până la data de 1 Ianuarie 1939.

2. Acei ce au racorduri comune cu alții, vor trebui să ia imediate măsuri pentru separarea lor și racordarea directă la conducta publică.

3. Ce'or ce au achitat taxa de apă prin anticipație, pe baza valorii locative, din momentul instalării contoarelor, sumele plătite anticipat vor servi la plata apei pe baza indicațiunilor acestora.

Cu această ocazie, ținem a repeta din nou d-lor abonați că Societatea nu aprobă nici o reducere de taxă de apă, pentru închirieri, reduceri de valori locative, etc., întrucât domnii abonați au posibilitatea instalării contorilor și deci a plății taxei pe apă pe baza înredistrării lor.

Rugăm pe domnii abonați să binevoiască a acorda toată atenția și bunăvoința acestor recomandațiuni, cunoscând că suntem ferm hotărâți a lua toate măsurile pentru executarea obligațiunii ce ne este impusă de a instala contori, la absolut toate imobilele, acesta fiind de altfel singurul mijloc ce ne dă posibilitatea cunoașterii instalațiunilor defecte, atât de numeroase, care provoacă risipa de apă, infectarea ei și, de multe ori, periclitarea proprietăților cărora ele aparțin, cum și acelor ale vecinilor lor.

Consiliul de Administrație

TESTA

Cel mai sigur antigripal

Pistruii îi înlăturați sigur cu unicul preparat inofensiv: Loțiunea Khasya.

Depozit: Farmacia Pollak Str. Ștefan cel Mare Telefon 235

SIDOLI

prezintă azi

2 filme mari într'un program colosal —

Cel mai mare film francez de spionaj

CRIMA

-DIN-

LINIA MAGINOT

Formidabilul succes care a rulat 8 săptămâni la marele Cinema Aro din Capitală. O realizare polițistă și de spionaj pusă în scenă de Felix Gandera după romanul lui Pierre Nord — cu fruntașii ecranului francez

Vera Koreno
Victor Francen

AL DOILEA FILM

Sub teroarea denunțului

cu Edmund Lowe, Tamara Desun și Sebastian Shaw.

Complectare Jurnal Sonor

CINEMA PHOENIX

Astăzi până Duminică inclusiv 2 opere monumentale

Gelozia

Puternică realizare a celebrului tragedian

HARRY BAUR
și Suzy Vernon

Al doilea film

Nopți în harem

cu Eddie Cantor

Complectare: Jurnal sonor

Burgtheater

Capo d'opera lui Willy Forst

Burgtheater

după Mazurka și Maskarada noua minune a ecranului vienez

Burgtheater

cu Werner Kraus
Olga Cekowa

Burgtheater

cu Hans Mosser
și Hortense Racky

Burgtheater

regisat, înscenat și supervizionat de

Willy Forst

genialul regisor al atâtor succese, se va vedea de Luni 21 Februarie

la Sidoli

Durerea de dinți dispare cu DALIN

VÂND patru camere bucătărie, pivniță, grădină mare, str. Fulger 12.

VITICULTOR cu practică și școală se caută pentru angajare. Str. Vasile Conta 30. Cumpăr aur de bijuterii

Apă de Slănic

CU PREȚUL SURSEI

se vinde numai la magazinul

GH. IANCU

(fost Smirnov)

din strada Lăpușneanu

Burgtheater ?

Doctor

Adrian Ștefănescu

Medic de Spital

Boli interne și nervoase

METABOLISM BAZAL

Consult 4—6 p. m.

Str. Tăutu No. 2

Telefon 2269

DOCTORUL

R. DAMSKER

Medic de Spital

Str. Ghica Vodă No. 32

între 7-9 și 3-6

MEDICINA INTERNA

Boli de inimă
plămâni—rinichi

Burgtheater ?

In fiecare seară la ora 7

CEREȚI

informația

cu ultimile știri din țară și din străinătate

EXEMPLARUL 1 LEU

TYP

Purgativ neîntrecut

Polemici personale

Un inconștient!

N'am putut găsi un cuvânt mai potrivit pentru caracterizarea amicului meu Mihai Bădițeanu, decât acesta: *un inconștient.*

Mihail Bădițeanu e inconștient, pentrucă absolvind Seminarul și luându-și licența, în loc să se înhame la carul muncii cinstite și demne învățăturii sale teologice, s'a pus la jugul perfidiei, minciunii și a slugărniciei.

O mai mare dovadă a inconștiinței sale, ce poate fi pentru un teolog, decât atunci când dându-i-se o parohie, în județul Botoșani, a încercat să facă cu ea trafic!...

Dar băețașul acesta nu-și aminteșe măcar de adevărul convorbirii mele cu Episcopul Nifon dela Huși.

Și doar a căscat gura aproape un sfert de ceas la această convorbire!... Cât'nd băiguelile lui din „Chemarea", (probabil numai semnate de el, căci știm noi cine stă la spatele lui) m'am gândit cu îngrijorare la soarta parohiei și a poporănilor care poate mâne vor fi conduși de dânsul.

Ce fel de slujitor al bisericii va fi Mihai Bădițeanu, când el desfide adevărul și îmbrățoșă minciuna?...

Ce exemple vor lua credincioșii dela un astfel de specimen?

Și mă mai gândesc la un lucru, cu aceiași îngrijorare, Mihai Bădițeanu e pedagog, supraveghetor sau așa ceva la Seminarul „Veniamin".

Dacă el are o astfel de comportare în societate și față de Chiriarhie, poate avea autoritatea morală de a povățui sau măcar de a supraveghea pe seminariști?

Un slujitor al bisericii trebue să iee exemple de viață din învățăturile evanghelice și să le propovăduiască în acelaș timp. Face acest lucru Bădițeanu?

Nu!

Acest băețaș nu face altă ceva decât slugărnicie, atacând fără motiv pe slujitorii bisericii.

Acum un an, Bădițeanu a atacat într'un chip nepermis pe un vrednic cleric ilălticenean, preot Grumăzescu, profesor secundar, pentru că acesta a criticat felul cum se lăcea pe atunci misionarism de către serviciul de propagandă.

In chestia cu Episcopul Nifon, caș acum un an, Bădițeanu „a ieșit ca prostul din baie"... și a trântit o „precizare". Parcă i-ar fi cerut-o cineva!...

Mihai Bădițeanu prin inconștiența sa, a comis o crimă: și-a ucis viitorul care putea să fie frumos. Săracul băiet! A intrat duhul cel pitonicesc"... în el!...

Călăuzit de o profundă învățătură umană, amintită în evanghelie: *Iertarea păcătosului!...*—iert și eu pe păcătos... Dar de azi mă consider membru în asociația pentru protecția animalelor...

•

Cârcotașul acesta care răspunde la numele Mihai Bădițeanu, amintește cu obrăznicie de numele păr. V. Vasilache, dir. cancelariei metropolitane. Obrăznicia lui se potrivește ca nuca în perete.

Cât privește de adevărul spuselor P. S. Episcop Nifon, voiu reveni cu documente.

GRIGORE SPIRU

Un festival la Ateneul

Dr. C. „Angelescu„

Duminică 20 Februarie c. orele 4 p. m. în sala Ateneului Dr. „*C. Angelescu*" (Str. Haralambie) de sub priceputa conducere a preotului Gh. Niculea, va avea loc un frumos *Festival-Artistic-Cultural*, dat în scop de binefacere, cu concursul d-rei Rella Dumitriu și a d-lor I. Lascar. Tr. Ghițescu, Alf. Radvanschi etc. de la Teatrul Național din ocalitate.

Programul e compus din, Conferință, recitări etc. La urmă se va juca hilarianta comedie „*Ghiță Codobelcu*".

Dat fiind scopul acestui Festival, publicul este rugat de a da tot concursul.

Invitațiile se găsesc la cancelaria Ateneului zilnic între orele 10—12 a. m. și 2—4 p. m.

O revistă valoroasă

La Bîrlad a apărut revista „*Păstorul Tutovei*", publicație lunară a Asociației preoților din jud. Tutova.

In numărul prim, găsim foarte interesante articole pe temă religioasă sau despre îndatoririle clerului, scrise într'un stil foarte plăcut, de preoții: protoereu Gr. A. Dimitriu, Ioan Chirvasie, H. Bărbulescu, diacon C. Brânzeiu, pr. prof. C. Grumăzescu, Șt. Vasilescu, V. Ailoaei, etc.

Informații locale și cronica asupra întîmplărilor externe complectează numărul.

Pentru a subțiinia ținuta frumoasă și demnă a publicației, reproducem îndemnarea următoare: „Revista va evita scrisul cu caracter polemic. Scrisul unui preot trebue să fie împăciuitor și la înălțimea misiunei sale".

Redacția revistei: la pr. Chirvasie, Str. Lascar Catargiu 70—Bârlad.

Străjeriștl
Ședința de inițiere
în organizarea cuiburilor

Comandamentul Legiunii străjerilor și străjerelor, reamintește d-nelor, d-șoarelor și d-lor Institutori din oraș, că astăzi *Sâmbătă 19 Februar ora 6,30 p. m, (18,30)* va avea loc la LICEUL NAȚIONAL, prima ședință de inițiere în organizarea cuiburilor de străjeri și străjere.

Această ședință este comună.

•

Pentru Căminul străjerilor au mai subscris:

Stolul școlii primare Cârpiți	100
„ Ucenicii Soc. Electricitate	100
„ Școlii primare Cosmenii vechi	85
„ Școlii primare Rediu-Aroneanu	50
„ Gimnaziului Ștefan cel Mare	1000
Suma din urmă	2909
Total	4244

Condamnări la Tribunalul Militar

In fața tribunalului militar al Corpului 4 Armată, prezidat de d. colonel Munteanu Edmond, au venit spre judecare câteva procese, cărora li s'au dat următoarele sentințe:

Soldatul Alexievici Neculai din 2 Transmisiuni acuzat de dezertare, risipire de efecte, furt și înșelăciune, a fost condamnat la 2 ani închisoare; soldatul Gonichman Fischel din 7 Roșiori a fost condamnat la 1 an și 6 luni închisoare pentru dezertare repetată de pe un teritoriu sub stare de asediu; soldatul Tarcan Ștefan din trupa Liceului Militar, acuzat de abuz de încredere și dezertare, a fost condamnat la 4 luni închisoare, Șapira Iancu soldat din 2 Antiaeriană a fost condamnat la 6 luni pentru dezertare repetată.

Iohan Carol Pan Kenhaider, din Austria, a fost condamnat a 3 luni închisoare, pentru trecerea frauduloasă a frontierei.

El trecuse în România și dela noi a încercat să treacă Nistrul în Rusia, unde avea un frate, a fost prins chiar pe mal de grănicerii noștrii.

D. Gh. Creangă din Iași a fost condamnat la 200 lei amendă pentru ultraj cu lovire.

A mai fost condamnat d. Const. Sterea din Iași, str. Ion Creangă 77, la 500 lei amendă pentru port ilegal de armă.

V.

Stiri Judiciare

Tribunalul comercial a respins cererea de declarare în stare de faliment a comerciantului Sami Dulce din str. Elena Doamna, la pretenția Moarei Dacia.

•

Parchetul local a trimis în judecată pe Nuță P. Lupu din Botoșani, pentru încurajarea prostituției și îndemnarea minorelor la prostituție în localul Aron Glicman din str. I.C. Brăteanu.

Deoarece în acest local se practicea prostituția, parchetul a cerut serviciului sanitar, închiderea lui.

•

Direcția generală P. T. T. a reclamat parchetului pe voiajorul Herș Cricuneț din Chișinău str. Haralambie 10.

Acesta a fost prins în gara Iași cu pachete aduse prin contrabandă, eschivându-se de la plata taxelor postale.

•

D. av. V-le Gr. Iamandi a cerut tribunalului înființarea unui sechestru pe veniturile moșiei Perieni jud. Iași proprietatea soților Alexandrina și Th. Holban.

Cererea a fost admisă, numindu-se sechestru pe d. Gh. Botoșăneanu.

Tribunalul militar și-a declinat competința în favoarea tribunalului civil, pentru a judeca procesul de ultraj privitor pe Marcu Cohn din str. Țutora 20.

•

Tribunalul local secția IV-a a amânat judecarea procesului intentat d-lui C. Zandberg, proprietar din str. Palat, pentru insulte aduse comerciantului Z. Zalmanovici din str. A. Panu.

•

Tribunalul local a amânat judecarea d-lui Bercu Goldner din str. Pantelimon 12, acuzat de trafic cu bilete c. f. r.

...și eu am îmbătrânit fără beteșuguri mulțumită

Ceaiului Cisbey

care curăță organismul de toate necurățeniile care-l otrăvesc.

O infuzie de Ceai CISBEY după cină evită CONSTIPAȚIA. Activează funcțiunile intestinului, ficatului și rinichilor. Acesta este secretul vieții lungi", termină bunicuța.

Prețul unei cutii lei 60, la toate farmaciile și drogheriile.

Depozit pentru România: București III, str. Toamnei 103.

x Marți 22 și Mercuri 23 Februarie a. c. vor avea loc la Mitropolie ședințele Consistoriului metropolitan apelativ, prezidate de părintele prof. Gheorghe Petrovanu.

Să prețuim literatura dramatică românească

(Continuare din pagina 1-a)

peste graniță. Că, — spre a fi in pas cu vremea și spre a ne putea numi... civilizați, *trebue să tragem mereu cu ochiul la vecin și să luăm deagata toate câștigurile lor adunate în opere de știință, de filozofie, de literatură și de artă.*

Zic ei: „Apoi, ce putem noi, românii, care de abia am lepădat iarii, să avem un Leonardo Da Vinci, un Cesanne, un Rodin, putem avea în muzică pe un Bethoven, în literatură pe un Dostoievschi și în teatru... măcar pe un Sacha Guitry?

Noi, suntem condamnați să rămânem simpli robi imitatori"...

Din pricina acestei mentalități, în ultimii zece ani singurul teatru care joacă piese originale a rămas Naționalul bucureștean și singurele turnee care riscă să ducă în orașele țării piese a căte unui oropsit de autor dramatic român, a fost de obicei tot turneele Bucureștiului, când aveau printre protagoniști, pe angajata Comediei Franceze D-na Mărioara Ventura.

Uitam să adaog marile turnee ale Companiei de reviste *Tănase.*

Trecu'e să-i mulțumim comicului bucureștean, că datorită lui și datorită revistelor ce joacă și prin care oamenii politici români sunt batjocoriți armonia între noi și minoritari e ca și stabilită.

La revistele lui Tănase ap'audă și minoritarii și românii, o anumită producție a autorilor dramatici români: revuistica.

Jalnica tragedie a autorilor dramatici originali, trebue să înceteze. Am dovedit într'o serie de articole publicate nu de mult cu subtitlul „*Drumuri vechi pentru indemnuri noi*" că începutul teatrului românesc și desvoltare a lui timp de aproape trei sferturi de secol a fost cea normală. Repertoriile teatreior erau repertorii naționale. Ni s'a obiectat atunci de către un excelent cunoscător de condei Dl. Gr. Teușan-Petrenius, că aș propovadui întoarcerea teatrelor către repertoriile nenorocitelor melodrame istorice, acele opere, cele mai multe adaptări purtând titluri ca: „Iancu Jianu", „Viteja lui Mihai-Viteazul", „Moartea lui Brâncovcanu-Vodă", „Meșterul Manole" și altele. Am răspuns în toată buna credință, că nu acestea mi-a fost gândul, ci dimpotrivă: acele pe care l-am expus acum întreg și cinstit.

Să luăm învățăminte din trecut, am spus eu; să nu uităm că teatrele oficiale poartă titulatura de naționale și să avem mândria de a lupta și noi cei de azi ca să rămână naționale. Când avem autori dramatici ale căror opere se joacă azi și peste graniță, autori ca: Liviu Rebreanu, Mihail Sorbul, Victor Eftimiu, Lucian Blaga, Victor Ion Popa, G. Ciprian, Ion Minulescu, Al. Sahvru, Camil Petrescu, Mircea Ștefănescu, Al Chiriițescu, C. Costăchescu, Tudor Mușătescu, Claudia Milian, Ticu Arhip, Lucreția Petrescu, Caton Teodorian, Corneliu Moldovan, Mircea Rădulescu, Adrian Pascu, G. M. Zamfirescu, Cib Mihăescu, Valeriu Mardare, Octav Desilă și alții, nu ne putem plânge de lipsa de piese românești. Ca român, prefer o piesă originală slabă, unei mizerii bulevardiere cu cocote și apași, sau a pieselor de senzație, — polițiste gen Anglo-American. Menirea unui Teatru Național, este de a încuraja piesele autorilor originali ajutând astfel creeația în mers viguros, a cuceririlor spirituale naționale românești.

De aceia, ca director de teatru, am ales îndemnul: „*Inapoi la piesele originale*" Era dela sine înțeles că titlul mai avea și v virgulă și un adaus ce suna astfel: „*Inapoi la piesele originale*; dar, *la piesele originale noue*".

SIFILISUL e o boală vindecabilă

Datoria cea mai sfântă a bolnavului față de sine însuși și societate este de a combate sifilisul cu toate armele pecare i le pune la dispoziție știința modernă. Sinteza progresului și chimioterapie realizată până acum în terapeutica antisifilitică *pe cale bucală* e fără îndoială noul preparat italian UROSPIROL care întrunește această unea sinergică a celor 4 componenți, cari sunt cei mai tari antisifilitici. OROSPIROL-ul a fost experimentat în 42 clinici universitare, în spitale din Italia și e considerat ca cel mai eficace și totodată cel mai eftin tratament.

BLENORAGIA acută și cronică PROSTATITA, etc. se tratează actualmente în modul cel mai discret și cu puțină cheltuială cu GONOREX care, luându-se pe cale bucală, evită complicațiunile.

OROSPIROL Lei 360.—
GONOREX „ 350.—

De vânzare la toate farmaciile și contra ramburs la Farmacia „LA URS" București strada Oituz 27.

Camera de Comerț
va interveni la primărie pentru lucrări de îmbunătățire la Abator

Noua conducere a Camerei de Comerț din localitate, a purces la lucru.

Astfel, ieri dimineață d-nii N. Martiniuc și Mișu Șerbănescu au făcut o vizită inopinată la Abatorul de vite.

S'a constatat că instalațiile care s'au făcut acum 40 de ani, nu corespund timpurilor de astăzi.

Conducătorii Camerei de Comerț au hotărât să se prezinte d-lui primar, căruia îi vor cere fondurile necesare pentru construirea unui hangar și a unui pavilion pentru bursa cărnii.

Se va mai cere ca grajdurile comunale să fie mutate, iar actualele pavilioane să fie destinate iarmaroculul săptămânal de vite, așa cum de altfel au fost destinate acum 40 ani, când au fost construite. Aceasta, întrucât nu se poate ca un iarmaroc de vite să nu mai funcționeze în starea primitivă de astăzi, unde terenul nu este îngrădit, nu-i pavat și nu are vre vre-o instalațiune.

Deasemenea camera de comerț va interveni pentru amenajarea unui teren potrivit pentru înființarea unei rampe de lemne. Aici se vor aduna toate carele cu lemne, sosite în oraș spre vânzare, și de unde populația se va putea aproviziona mai ușor.

S'a mai hotărât ca, toate târgușoarele din județ să aibă câte un obor de cereale și târg de animale, care să funcționeze potrivit dispozițiunilor legale în vigoare.

VIRGIL GH.

Trecerile la creștinism

In urma sesizării ministerului cultelor și artelor, ministerului de interne a dat dispoziții primăriilor din întreaga țară ca să nu mai dea curs de aici înainte nici unei cereri, de trecere dela religia mozaică la biserica creștină ortodoxă dacă nu este însoțită și de actul doveditor că solicitatorul este cetățean român și că această cetățenie a fost dobândită cu îndeplinirea formelelor legale.

Noi cereri
de treceri la creștinism

In ultimele zile au făcut cereri de trecere la creștinism următorii cetățeni de religie mozaică:

Marcel Herșcovici din str. Ion Creangă 17, elev la un liceu din localitate; Rifca Ber cu același domiciliu; d-ra avocat Cecilia Reiter și Moise Goldștein din str. Cuza Vodă.

Tot în ultima vreme s'a introdus o cerere de către un tânăr anume Alex. Straciuc din str. Palat, de religie creștin-ortodox, care solicită să i se încuviințeze trecerea la religia mozaică.

Cererile au fost înregistrate la oficiu stării civile a municipiului Iași și trimise Comunității Izraelite, care conform legii, urmează a i se da avizul.

des.

Informațiuni

x AULA UNIVERSITĂȚII.—Astăzi Sâmbătă 19 Februarie 1938 ora 6 p. m. va conferența dl. Prof. univ. dr. Sabin Opreanu despre „Prin Turcia lui Ataturk" (cu proecțiun).

Conferința este organizată de societatea geografică „D. Cantemir" din Iași.

x D-na Olga Donciu din str. I. Creangă, a introdus la tribunal acțiune de pensie alimentară contra soțului ei d. Ștefan Donciu impegat de mișcare, cu care se află în divors.

x Din București se anunță că d. dr. Ghelerter se află de câteva zile suferind și obligat să nu părăsească patul.

x Dr. Grig. Osipov-Sinești de Luni 21 Februarie crt. va da consultații între orele 3-7 d. a. în noul apartament din str. Lăpușneanu No. 6, prin gangul vis-a-vis de Smirnov.

x Profitați de săptămâna articolelor de piele la magazinul COMOARA":

Cordoane lac	Lei	15
„ piele	„	19
„ castor		59
Poșete de piele	„	69
Mănuși de piele	„	49

Doamna Mimi A. Chefneux soție, surorile și frații mulțumesc pe această cale tuturor rudelor, prietenilor și cunoscuților, cari prin prezența lor sau în scris au luat parte la marea durere încercată prin pierderea scumpului lor

Andre E. Chefneux

Adânc îndurerata Doamna Jeannette Lahovska soră, aduce la cunoștință în numele ei și a familiei încetarea din viață a scumpului său frate

Jacques Daniel

Înmormântarea a avut loc ieri Vineri 18 Februarie.

De azi Sâmbătă
la Cinema Scala
dela ora 10 dim.
Două premiere colosale

Al doilea film

Adunarea dela Baroul avocaților
Propuneri și măsuri severe, pentruca avocații radiați să nu profeseze avocatura, sub nici o formă

Eri după amează a avut loc adunarea baroului sub președinția d-lui decan Petre Pogonat.

D. av. Nelu Ionescu, președintele Asociației avocaților români creștini, arată că avocații cari au fost radiați din barou, continuă în mod clandestin exercitarea avocaturei. D-sa a fost informat că aceștia avocați au contact cu clienții, cărora le dau consultații juridice și le redactează memorii, pe cari clienții le depun singuri în fața instanțelor judecătorești, lipsindu-se de avocați.

D. avocat Nellu Ionescu cere a se lua măsuri severe pentru stârpirea clandestinismului.

Se vor da delegații avocaților cari să facă controluri la instanțele judecătorești, dresând procese verbale contra contravenienților.

De asemenea se hotărăște ca să se facă adrese la toate instanțele judecătorești cât și la instituțiile de stat, să nu se permită accesul avocaților radiați.

In ceiace privește că majoritatea avocaților radiați nu și-au ridicat încă firmele, s'a hotărât să se ia măsuri prin parchet, ca să se dreseze acte de judecată contra celor care își mai mențin aceste firme.

Adunarea, în urma propunerei d-lui avocat Nellu Ionescu, hotărăște ca delegații speciale de avocați să facă controluri inopinate la avocații radiați, pentru a-i prinde asupra faptului.

•

D. avocat Nellu Ionescu, face propunerea ca dela 1 Martie să aibă loc săptămânal conferințe—un fel de seminarii—pentru ca pe cale academică, pur științifică, fără cadru politic, să se discute diferite probleme juridice, legi ce apar etc.

D. av. Camille Gărcineanu, propune să se organizeze echipe pentru controlarea avocaților cari nu și-au ridicat firmele. Cere ca avocații radicali cari practică avocatura, să fie dați judecății, iar baroul să comunice tuturor contencioaselor ca să nu dea nici o lămurire și să nu permită accesul în birouri avocaților radiați.

D. av. Nae Beurarn, cere punerea în aplicare cu strictețe a hotărârilor baroului și organizarea de echipe care să controleze pe la toate autoritățile ce avocați radiați, mai exercită profesiunea.

D. av. D. Luca propune a se cere și concursul autorităților pentru stârpirea clandestinismului.

D. av. Ionel Dumitriu arată că porte din avocați radiați aduc clienți celor rămași în barou.

D-sa cere a se pune în vedere tuturor colegilor să nu primească acte sau clienți de la cei radiați, căci astfel încurajează clandestinismul.

D. av. Gărcineanu, arată că o parte din avocați primesc pe cei radiați sub formă de secretari de birou.

Cum, aceasta ar fi o formă camuflată de profesie a celor radiați d-sa cere să se ia măsuri că nici un avocat nu are voie a lua secretari de birou din cei radiați.

D. av. Xenofon Darie vorbește tot în chestia clandestinismului.

D. av. Gall arată necesitatea conferințelor săptămânale pentru completarea cunoștințelor avocaților, și în special ale celor mai tineri.

D-sa felicită pe d. av. Nellu Ionescu pentru frumoasa inițiativă.

D. av. P. Pogonat decanul baroului, cere concursul tuturor avocaților pentru a se lua măsuri contra avocaților clandestini.

In ceiace privește conferințele săptămânale, d-sa propune pe d. Nellu Ionescu, să se ocupe de această chestiune, căci este un bun organizator și conferențiar.

D. avocat Pogonat aduce mulțumiri d-lui avocat Robert Murat pentru donația de cărți de drept făcută baroului.

•

Adunarea, în urma propunerei d-lui av. Ionescu, hotărăște a se da un bal la Palatul de Justiție.

Se formează un comitet organizator din d-nii avocați: Ion Raicu, N. Beurian, Romeo Drăghici, V-le Gașparovici, Gall, D. Iliescu, D. Luca, Gazi și Ionel Tașcă.

La urmă s'a dat un comunicat în legătură cu cele discutate.

EMIL GHIURTZ

x **Durerea de bătături** te enervează și te indispune. Remediul îl găsiți în preparatul „ANTICALUS" soluție și pomadă care alină durerile și desființează bătăturile. Depozit Farmacia Dr. Ratianu strada Cuza Vodă 83.

S'a reînființat
cursul complimentar

Ministerul educației a hotărât să mențină învățământul supraprimar (complimentar).

La școalele rurale se va face numai practică în ateliere, iar la școalele urbane, cursul complimentar se menține în întregime.

Cercurile învățătorești

Ministerul educației naționale a dispus ca activitatea cercurilor culturale învățătorești, care fusese oprită de trecutul guvern, să reînceapă imediat.

Pentru amatorii de șah

In urma reorganizării, *Cercul de șah* din localitate (str. Arcu 25), este zilnic deschis dela ora 5 p. m.

Toți amatorii sunt invitați a lua parte la reuniunile zilnice, precum și la simultanele ce au loc în fiecare Duminică.

Incepătorilor li se dau lecții în mod gratuit, în ce privește jucătorii mai înaintați sunt rugați a se înscri la campionatul Iașului, care va începe în curând.

Astă seară
BALUL AVIATORILOR
la Cercul Militar

Aviatorii ieșeni au găsit timp între două sboruri, să pregătească un grandios bal pentru astăseară, în saloanele Cercului Militar.

Sburătorii noștri au organizat surprize în adevăr originale, pentru ca mondenii ieșeni să petreacă o noapte de neuitat.

In ghirlanda carnavalului, balul aviației va reuni buchetul frumuseței și al eleganței, proectat pe fondul albastru al uniformelor de aviație.

Sburătorii vor ateriza pe aerodromul parchetului, evoluând în piruete mai grațioase decât loopingurile.

Deci pentru astăseară, la Cercul Militar, când muzica va cânta valul de deschidere la Balul aviației ieșene.

Pe lângă două fanfare, s'a adus și un Jazz special din Cernăuți.

Bufetul copios, tombola și numeroasele surprize pregătite, așteaptă pe astăseară elita Iașului.

Descoperirea de arme și material subversiv
dela M-rea Neamț

Ministerul de interne a fost înștiințat că la M-rea Neamț s'au descoperit în chiliile unor călugări arme și material subversiv.

Jandarmii au confiscat o carabină, un revolver, cartușe, petarde, manifeste și circulări legionare, etc.

S'a întreprins o anchetă care a dus la arestarea călugărilor Silvestru Urmă, Eufrasin Urmă, Teotil Boghian, Isichie Antohie, Gherasim Ifrim și a conductorului silvic Iulius Pop.

Dosarul cu actele a fost înaintat consiliului de război al corpului V armată Brașov.

Expoziție de pictură

La Fundația „Regele Ferdinand" din localitate s'a deschis expoziția candidaților la catedrele de „Pictură și perspectivă", vacante la Academia de Arte frumoase.

S'au prezentat în termenul legal d-nii: C. Vlădescu, Honoriu Cretulescu, Otto Briese etc. etc.

Se așteaptă acuma întrunirea comisiei, examinatoare spre a-și depune raportul asupra candidaților.

Lucrări
de complectare la palatul Universității

Zilele acestea au sosit în localitate Domnii: Arh. Diriginte I. Pompilian Inst. General și Directorul serv. tehnic din Ministerul Educației Naționale, I. Minonciu Ing. șef. de la același departament, care împreună cu comisiunea din partea Univervității compusă din Domnii: Prof. Iorgu Iordan, Ing. Insp. General I. Andriescu-Cale, Prof. Ioan Atanasiu și Prof. Gh. Alexa, au luat contact pentru studierea în amănunțime la fața locului, chestiunea instalațiunelor sanitare la grupul central de closete în funcțiune, cu amenajarea unui Hydrafor cu pompă.

Pentru această chestiune, a instalațiilor sanitare, Dl. Arhitect Diriginte dorește a asigura o bună funcționare după sistemele cele mai noi, văzute și studiate atât în țară cât și în străinătate.

Comisiunea întrunită, a făcut diverse propuneri practice rămânând ca într'o ședință viitoare să se discute deservirea cartelului de apă existent, sub raportul presiunei și alimentărei, cât și sistemul cel mai practic pentru epurarea apelor murdare, fie prin construirea de hasnale septice, sau hasnale curente.

x CĂSĂTORIE.— Duminică 20 Februarie, va avea loc căsătoria dului major Carol Etschberger din regimentul 2 Transmisiuni din Iași, cu d-ra Zina Blănuță, o foarte talentată absolventă a Academiei de Belle-Arte din Iași, și fiica cunoscutului preot Ioan Blănuță din Șipoteni-Lăpușna.

Căsătoria religioasă va avea loc în Biserica Sf. Paraschiva din Șipoteni-Lăpușna.

Intrebuințarea vehiculelor oficiale

Ministerul de interne a dat dispoziții prefecturilor de județe ca automobilele aparținând prefecturilor să poarte pe spatele caroseriei o bandă dreptunghiulară" tricoloră, având deasupra inscripția: „prefectura județului".

Totdeodată s'a făcut cunoscut că este strict interzis ca aceste automobile să fie întrebuințate în mod particular, fie pentru prefecți, fie pentru alți funcționari ai statului, cari nu vin cu însărcinări oficiale

Automobilele vor fi întrebuințate numai în interes de serviciu.

x Balul Călăreților va avea loc la 26 Februarie în saloanele Cercului Militar. Intrarea numai cu invitații. Va fi cel mai reușit, ca în toți anii, și cel mai fastuos al sezonului ținuta de rigoare.

Vor veni invitați din toate orașele Moldovei, precum și delegați dela toate regimentele.

PIERDUT Carnetul de Asigurări Sociale No. 1612185 pe anul 1936 pe numele de Gheorghe Rupenstein strada Vasile Conta 4.
Se declară nul.

PIERDUT livretu militar cont. 1920 Reg. 53 | 65 Inf. Cercul de Recrutare Iași.
Cozoroc Petru
Iași str. Pav. CFR. Nicolina No. 1

Burgtheater ?

Coafeza OTILIA
lucrează la
Coafor Gheorghiu
Lăpușneanu 47

DEȚINUTUL
No. 27.117
Luni la Sidoli

CINEMA TRIANON

Ultimele 2 zile
vom revedea pe celebra campioană olimpică din filmul „Prințesa patinajului"
Sonia Henie
alături de cel mai frumos actor al lumii
TYRONE POWER
în filmul de mare montare
Floarea de ghiață
și filmul senzațiilor tari
BORNEO

Luni 21 Februarie
Brilianta realizare complect colorată
S'a născut o stea
cu FREDRIK MARCH și JANET GAYNOR
Al doilea film
Cutremurul din Long Beach
cu SPENCER TRACU

Mâine numai ... spectacolul va începe la orele 12½

Gâtul înțepenit de dureri

— Ce mi-ai făcut, Domnule, de mi-a trecut durerea dela gât atât de repede?
— Am întrebuințat singurul remediu eficace: te-am frictionat cu **Carmol** *)

*) Carmol este cea mai bună fricțiune contra răcelei, gripei, durerilor reumatice și febrei.

ULTIMA ORA

Consiliul de miniştri
întrunit sub preşedenţia M. S. Regelui
a examinat proectul nouei Constituţii

Bucureşti 19 — Aseară la ora 6, s'a întrunit la Palatul Regal un consiliu de miniştri, sub preşedenţia M. S. Regelui.

A participat toţi membrii guvernului în frunte cu I. P. S. S. Patriahul Miron.

M.S. REGELE CAROL II

Consiliul de miniştri a durat până la 2 noaptea.

La sfârşitul discuţiilor s'a dat presei următorul comunicat:

„Consiliul de miniştri, întrunit astăzi sub presidenţia M. S. Regelui a examinat proectul nouei Constituţii"

Consfătuire

La preşidenţia consiliului de miniştri a avut loc eri o consfătuire.

Au participat I. P. S. S. Patriarhul Miron Cristea şi d-nii gen. Văitoianu, Vaida-Voevod şi dr. Angelescu.

S'a examinat unele probleme urgente ce urmează a fi discutate în consiliul de miniştri.

Activitate guvernamentală

I. P. S. S. Patriarhul Miron a primit eri pe d-nii Reginald Hoare, **ministrul** Angliei la Bucureşti şi Prat Y Soutzo, reprezentantul Spaniei naţionaliste la noi.

Dl. Gh. Tătărescu, ministru de externe, a primit pe dl. Bardossy, **ministrul** Ungariei la Bucureşti, Thierry-ministrul Franţei şi trei delegaţi ai secretariatului general al Micei Înţelegeri.

Economie şi simplificare a administraţiei

In ultimele consfătuiri guvernamentale s'a afirmat tot mai mult tendinţa de a se ajunge la o simplificare a administraţiei ţării, prin suprimarea posturilor inutile.

Prin această simplificare se face şi o economie însemnată atât de necesară pentru echilibrul bugetar.

Dl. Mircea Cancicov, ministrul finanţelor are în studiu o nouă aşezare a organelor financiare şi a personalului fiscal.

Boala Mareşalului Averescu

D. prof. dr. Dobrovici, a constatat că gripa de care suferă d. mareşal Averescu, evoluiază în mod normal.

Dacă această stare se menţine, d. mareşal Averescu va părăsi patul într'o zi două, dar nu va putea ieşi din casă înainte de o săptămână.

Măsuri pentru respectarea dispoziţiilor
de înlăturare a politicei din şcoală şi biserică

Bucureşti 19. — Dl. V. Iamandi ministrul educaţiei naţionale şi ad-interim la culte, a dat dispoziţiuni organelor în subordine pentru a se respecta dispoziţiile legei care cere membrilor corpului didactic şi preoţilor să demisioneze din partidele politice.

Autorităţile şcolare şi bisericeşti vor supraveghea lacerea declaraţiilor respective şi vor raporta ministerului, situaţia.

Ministerul va lua măsuri imediate impotriva acelor cari n'ar respecta legea.

Cât mai puţine deplasări la Bucureşti
Circulara ministerului de interne

Bucureşti 19.—Dl. Armand Călinescu a trimis o circulară tuturor prefecţilor de judeţe prin care cere stăruitor a nu se mai trimite funcţinnari cu lucrări în capitală, decât numai în cazuri absolut necesare.

Lucrările vor fi expediate prin poştă, evitându-se astfel deplasările inutile.

Mare incendiu la Ploeşti

Ploeşti 19.—Un mare incendiu a isbucnit la moara Coltatu, de la bariera oraşului dinspre Vălenii de munte.

Au intervenit secţiile de pompieri din oraş.

S'au cerut ajutoare şi la Bucureşti.

Până dimineaţă, focul n'a putut fi localizat.

Sunt pagube de milioane.

Ştiri poliţieneşti

Furtul din str. Carol. — Dl. D. Agapie şeful biroului judiciar, secondat de d-nii comisari D. Costea şi C. Vasiliu, au continuat cercetările în jurul îndrăzneţului furt săvârşit la locuinţa d-lui prof. Fiorin Sion din str. Carol No. 42.

După cum am relatat, valoarea furtului este de 25 mii lei, plus cele 11 lire sterline în aur, cu efigia regelui Georges V.

Investigaţiile făcute de către d. D. Agapie, au stabilit unele indicii care vor duce sigur la identificarea şi arestarea răufăcătorilor.

Accident de circulaţie.— Vagonul de tramvai No. 40, condus de manipulantul cu No. 39, pe când mergea spre Abator, pe str. Vasile Lupu în dreptul casei cu No. 9 a dat peste un cotiugar încărcat cu marfă şi condus de către cotiugaragiul Const. Griţic din str. Marta No. 58. Izbitura a fost atât de puternică încât cotiugarul s'a răsturnat, iar caii au fost răniţi.

Vagonul de tranvai s'a ales cu geamurile din faţă sparte.

Biroul circulaţiei cercetează.

Furturi.—Răufăcători, prinspergerea unui geam s'au introdus în restaurantul d-lui Const. Budăi din Bul. Ferdinand No. 18, de unde au furat mai multe sticle cu băuturi şi tot ce-au găsit în galantar.

— A fost condus la comisie individul C. Cristea din şos. Naţională No. 18, prins cu un cufăr cu diferite obiecte şi a căror proveniență nu o putea justifica.

Ameninţare cu moartea. —D-na Ana Brânză din str. Dochia No. 6, a depus la chestura locală o plângere contra tatălui ei vitreg Gustav Ruhl, care o ameninţă cu moartea.

Agresiune. — La cerinţa d-lui Grig. Paşa din str. C. Negri, No. 33, au fost conduşi la poliţie indivizii Damian Ş elan din Str. Brânduşa No. 33 şi Iacob Petru din str. Adunaţi No. 29, pentru faptul de a-l fi lovit în stradă, forţând-l să le dea suma de 1088 lei ce o avea asupra sa.

LZR.

„Chino-vinul Dr. Ratianu" vin tonic cuChina, Cola, Guarana, Genţiană şi Glicerofosfat de Calciu, întăreşte organismul, dându-i vigoare. Se recomandă cu mare succes convalescenţilor şi anemicilor, mărindu-le pofta de mâncare. Depozit: Farmacia Dr. Ratianu str. Cuza Vodă No. 83.

Germania pregăteşte alipirea Austriei
Măsuri de apropiere între cele două ţări. Stabilirea unui acord.

Paris 19.—Din Berlin se anunţă că circulă diferite svonuri în legătură cu măsurile ce urmează a fi luate cu privire la Austria.

Aceste măsuri ar privi domeniul economic în special. Vămile dintre cele două state ar urma să fie în mod treptat suprimate, pentru ca cu timpul să se ajungă la un teritoriu vamal austro-german. O relaţie fixă ar urma să fie stabilită între monedele celor două ţări, în aşteptarea introducerii une monede comune.

Programul marilor lucrări de utilitate publică ar fi extins şi la Austria, unde se vor construi în special auto trade. Şomerii austriaci din agricultură vor fi folosiţi în agricultura şi industria Reichului, **care acum suferă de lipsa de braţe.**

Se afirmă la Berlin că aceste măsuri ar atrage grele sacrificii financiare pentru Reich. Ele ar fi compensate însă prin avantagiile sigure pe care le-ar avea în politica externă.

Austria şi-ar asimila politica sa a celui de al treilea Reich cu privire la pactul anticomunist şi Societatea Naţiuniior.

In politica internă, ar urma să se facă într'un scurt timp o remaniere a guvernului austriac şi a Frontului Patriotic.

Naţional-socialiştii ar fi chemaţi să ocupe portofolii însemnate. Colonelul Adam, secretar general al Frontului Patriotic, ar urma să fie scos din guvern. Naţional-socialiştii ar urma să fie admişi la Frontul Patriotic, unde să deţină o parte din posturile de comandă.

Berlinul asigură că aceste condiţii au fost puse cancelarului Schuschnigg, la Berchtesgaden şi că ele ar fi fost acceptate

Cercurile guvernamentale din Berlin manifestă o mare încredere în desvoltarea ulterioară a relaţiunilor austro-germane.

Se lasă să se înţeleagă clar că, fără a se căuta să se realizeze imediat „Anschlussul", cel de al treilea Reich speră ca între Germania şi Austria să se stabilească aceleaşi raporturi ca între Reich şi Oraşul Liber Danzig, care în mod formal rămâne liber.

*

Berlin 19.—Dl. Inquart, **ministrul de interne** al Austriei **a părăsit Germania, plecând cu avionul la Viena.**

Se anunţă că între guvernul austriac şi cel german s'a stabilit un acord perfect în toate chestiunile.

Plecarea d-lui Dinu Brătianu

Bucureşti 14. — Dl. Dinu Brătianu a părăsit eri ţara, plecând la Pistian în Cehoslovacia, pentru a urma o cură.

D-sa va rămâne în străinătate o lună de zile.

S'au găsit zăcăminte de petrol în Bucovina

Rădăuţi 19. — Încă de anul trecut, ingineri petrolişti au întreprins sondagii pentru a descoperi cu precizune locurile unde se găseşte petrol în judeţul nostru.

Rezultatul sondagiilor a fost satisfăcător: se găseşte petrol în vecinătatea satelor Horodnicul de sus şi Horodnicul de jos.

Eri au sosit în oraşul nostru inginerii topometri Wrona Ladislaus şi Zapalski Ştefan, reprezentanţi ai unor societăţi petrolifere din Ploeşti. Ei au angajat lucrători pentru fixarea stâlpilor de hotar pe terenurile cu zăcăminte.

Se spune că în cazul când societatea pe care o reprezintă aceşti ingineri nu va cădea la o înţelegere convenabilă cu ţăranii, în ce priveşte preţurile terenurilor, va interveni Statul pentru exproprierea acestora.

x *Ieşeni! Vizitaţi Restaurantul „Europa" (bolta Socec). Se primesc abonamente. Menu fix 25 lei. Preţuri reduse. Muzică. Sâmbătă şi Duminică seara dans*

BURGTHEATER ?

Prima Societate de Economie-Iaşi

lărgind cadrul operaţiunilor sale comerciale aduce la cunoştinţa publicului că mai face şi următoarele operaţiuni:

1) Primeşte depuneri spre fructificare plătind 2% la vedere, 3½ % pe 6 luni şi 4½ % pe un an.
2) Acordă avansuri pe titluri şi acţiuni cotate la bursă.
3) Face scont de cupoane.
4) Primeşte efecte spre încasare.
5) Cumpără şi vinde efecte publice şi acţiuni.

Societatea studiază operaţiunile de avansuri asupra mărfurilor urmând ca şi aceste operaţiuni să înceapă în curând.

CONSILIUL DE ADMINISTRAŢIE

Preşedinte Preot G. Niculea Membri: V. Tanasă, Ernest Merlescu

Dl. Leon Blum
se retrage din viaţa politică

Paris 19.— Ziarul „La Liberté" anunţă că dl. Leon Blum se află foarte deprimat în urma morţii soţiei sale şi din cauza sănătăţii sdruncinate.

Dl. Leon Blum e hotărât să se retragă din viaţa politică.

Măsuri pentru respectarea repausului duminical

Potrivit intervenţiei arhiepiscopiei ortodoxe române de Alba-Iulia şi Sibiu, ministerul de interne a trimis o circulară tuturor prefecturilor de judeţ, rugându-le să ia măsuri ca repausul duminical în zilele de sărbători legale, să fie respectat cu stricteţe şi de autorităţile judeţene şi comunale, dispunând ca în timpul sfintei liturghii, cancelariile comunale să fie închise, iar funcţionarii comunali să fie obligaţi a cerceta sfânta biserică, dând un bun exemplu celorlalţi cetăţeni.

Cârciumile vor fi închise, Iar, autorităţile vor opri vânzările prin licitaţie în timpul sfintei liturghii, precum şi încasările de dări şi impozite comunale.

UN SATEAN DIN JUD. VASLUI
a cerut M. S. Regelui să-i boteze cel de al 14-lea copil

Vaslui 19.—Săteanul Const. V. Alistar în etate de 36 ani, de fel din comuna Zăpodeni judeţul nostru, a trimis M. S. Regelui o cerere prin care arata următoarele:

Soţia sa Lucreţia, în etate de 32 ani, a dat naştere în ziua de 12 Februarie a. c. la al 14-lea copil, de sex bărbătesc. Săteanul cere M. S. Regelui să bine-voiască a-i boteza noul născut.

Din cei 14 copii născuţi, 12 sunt în viaţă. Fericitul părinte aşteaptă cu încredere hotărârea M. S. Regelui Carol.

CALEX.

O ... 12

Regulamentul revizuirii încetăţenirilor

Bucureşti 19.—Din cercurile ministerului de justiţie, se afirmă că apariţia regulamentului legei pentru revizuirea cetăţeniilor va mai suferi întârziere.

Regulamentul a fost întocmit şi va apare până cel mai târziu Marţi.

Controlul comerţului

Bucureşti 19 — Ministerul de interne a trimis o nouă circulară prefecturilor de judeţe, prin care se cere să fie obligaţi toţi comercianţi să-şi scrie vizibil pe firme numele şi felul comerţului.

Acolo unde nu sunt camere de comerţ, prefectura va avea atribuţia să observe respectarea preţurilor maximale şi ţinerea registrelor de comerţ.

Nu se autorizâ apariţia de gazete noi

Bucureşti 19.—Ziarul „Tempo" anunţă că, odată cu trecerea cenzurei la ministerul de interne, s'a hotărât să nu se mai acorde nici o autorizaţie pentru scoaterea de gazete, oricât atitudine ar avea ele.

De asemenea se va face o verificare a publicaţiilor existente, spre a se vedea mijloacele de întreţinere.

Conferinţa Înţelegerii balcanice

Bucureşti 19.— La ministerul de externe se lucrează în vederea conferinţei Înţelegerei Balcanice de la 25 Februarie.

Dl. Gh. Tătărescu, înainte de a pleca la Ankara, va vizita Belgradul.

In ajutorul expediţiei Papanin

Moscova 19. — Comandantul spărgătorului „Murmansk" telegrafiază că a ajuns la 5 mile de tabăra savantului Papanin.

Expediţia a fost văzută cu binoclul şi s'au schimbat semnale de ambele părţi.

Cititi „OPINIA"

Indureraţi părinţi a aceleia ce a fost singura şi dulcea mângâiere

Mioara Elena-Luca

sârguitoarea şi cuminte elevă a liceului „Oltea Doamna"

Anunţă rudele, d-nele profesoare, colege şi cunoscuţi, că Marţi 22 Februarie se împlinesc doi ani de când sufletul îngerașului lor adorat s'a ridicat la cer spre a se ruga pentru cei ce i-au fost dragi.

Toţi ce au iubit-o şi nu au uitat-o sunt rugaţi a lua parte la parastasul ce se va oficia la Biserica Sft. Vasile (Tataraş) iar la ora 1 la căsuţa ei de veci.

Tot atunci se va oficia şi parastasul de un an pentru buna lor mamă

Cleopatra Dimitriu

Danielle Darrieux
— în —
„D-şoara mama mea"
de azi la „Scala"

Este un film frivol, violiu, spiritual, antrenant, monden, în care mult răsfăţata Danielle Darrieux a exhibat pentru ultima oară, înainte de a pleca la Hollywood, jocul şi frumuseţea ei fermecătoare.

„Domnişoara mama mea" nu este o comedie obişnuită.

Ar fi fost de altfel banal ca, cea mai sărbătorită şi mai tânără vedetă a filmului european, să apară într'o înşiruire de obişnuite scene umoristice.

Danielle Darrieux creiază în „Domnişoara mama mea", situaţiuni comice, pline de veselie, pe ecran şi în mijlocul spectatorilor.

Danielle Darrieux cântă, pentruca fiecare să vrăjească că pe ascultători, dansează, pentru ca farmecul fiinţei ei fragede să îmbete privirile, îşi joacă rolul cu o uşurinţă, care câştigă pe toate lumea.

„Domnişoara mama mea" este cel mai reuşit film al Danielleî Darrieux. „Scala" îl prezintă de azi Sâmbătă 19 Februarie 1938, necruţând nici un sacrificiu şi alăturându-i un alt film, de egală valoare şi intensitate „Două femei, două iubiri" cu Edward Arnold, Gay Patrick, Francine Larrimore, George Bancroft.

Nu ştim dacă mulţi cunosc amănuntul, interesant în concluzii, că filmele frumoasei Danielle Darieux sunt regisate de soţul ei, tânărul Henry Decoin, care asistă la toate scenele şi dirijează întreaga desfăşurare a filmului.

„Domnişoara mama mea" prezintă pe Danielle Darrieux având alături pe Pierre Brasseur, Alerme, Pierre Larque, etc. De azi la „Scala".

Teatru de Copii

Şcoala D-nei Comănescu. **Mâine Duminică dim. ora 10 la Trianon**

Briliante, antichităţi. Vindeţi bine

Brătianu 82

Notaţi bine No.

Burgtheater

Quadrat Riga

PASTILE VALDA
IN CUTII ORIGINALE
evită CONTAGIUNEA

Sufeream de cumplite dureri de stomac...
şi acum mă simt complect sănătos, după întrebuinţarea a două flacoane Gastro D. Deşi numai cu de trei luni nici un fel de medicament, pot spune că mă simt graţie Gastro D-ului definitiv restabilit, pot mânca orice, ba îmi permit din când în când şi o picătură de vin, şi mă gândesc la durerile mele din trecut ca a un vis urât. Vă sunt din tot sufletul recunoscător pentru admirabilul medicament.
Ing. Pfannhauser, Bucureşti strada Logofătul Iordan No. 7.

„Gastro D" se găseşte de vânzare la farmacii şi droghérii; sau se expediază contra ramburs de Lei 135 de către farmacia „Thoiss", din Bucureşti, Calea Victoriei 124.
Este recomandat şi de medici.

COMUNICAT

Camera de Muncă Circ. Iaşi aduce la cunoştinţa D-lor comercianţi din raza judeţelor: Iaşi, Vaslui, Bălţi şi Botoşani, în conformitate cu art. 1 şi 3, din legea pentru pregătirea profesională şi exercitarea meseriilor din Aprilie 1936, sunt obligaţi de urgenţă să se prezinte la Camera, pentru a încheia contracte de ucenicie cu ucenicii din întreprinderile lor.

In caz contrar se vor dresa procese de contravenţie.

Acesta este ultimul avertisment.

Camera de Muncă—Iaşi

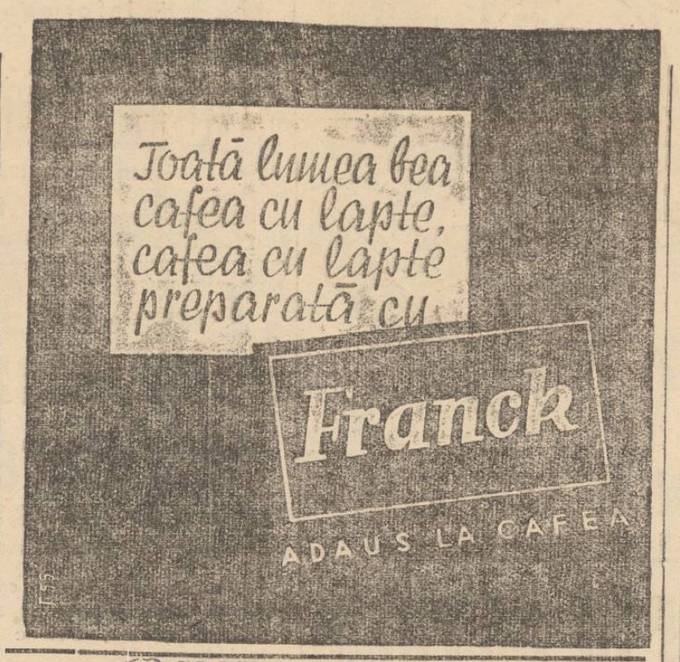

D-l I. Şerbănescu e un chipeş gardian public, cu care Bucureştenii s'au obişnuit, văzându-l zilnic diriguind circulaţia într'unul din punctele cele mai vii ale Capitalei.

„Vedeţi Dv. — ne spune d-l I. Şerbănescu — când e ploaie ori viscol, am grijă să pun pe mine mantaua de cauciuc, sau mantaua bine căptuşită cu blană. Dar, în acelaş timp, nu uit să port şi două-trei tablete de Aspirin.

De Aspirin şi de binefăcătoarele ei efecte, în cazuri de răceală, gripă, dureri reumatismale, am auzit încă de acasă dela mine, din satul meu. Incă de atunci ştiu că pentru a mă feri de răceală şi pentru a-i nimici urmările, când din păcate ea m'a prins, Aspirin îmi vine într'ajutor".

BAYER

I. Şerbănescu

La primul semn de răceala ASPIRIN
Observaţi CRUCEA BAYER

Din activitatea Cercului Românceior din Tataraşi

Ce trebue să ştie copiii. Conferinţa d-nei Eugenia Costriş. Daruri pentru mamele sărace.

Conform programului stabilit, „Cercul Românceior" de pe lângă Ateneul Popular din Tataraşi, îşi continuă cu multă râvnă activitatea, care constă din conferinţe educative, cu subiecte de higienă, istoria naţională, etc. la sfârşitul cărora întotdeauna se împart mamelor vrednice şi împovărate de greutăţi familiare, ajutorare în bani sau în natură.

Astfel Duminică 13 Februarie a. c., a conferenţiat d-na *Eugenia Costriş*, directoarea institutului „Surorilor de Ocrotire", despre: *„Ce trebuie să ştie copii noştri".*

D-sa începe prin a arăta care sunt regulele elementare de higienă, pe care trebue fiecare copil să le ştie, în legătură cu buna sănătate. Dă exemplu de educaţia copilului în această direcţie, pe Americani, lucru pe care l-a studiat la faţa locului.

In America, copiii de mititei sunt înrolaţi în cruciada sănătăţei; în lupta pentru sănătate. Dacă Americanii au realizat progrese rapide, dacă fiecare muncitor trăeşte în condiţiuni de viaţă mai bună, este că cea mai însemnată preocupare a lor e sănătatea.

Intr'adevăr, de felul cum vom şti să creştem copiii, depinde soarta ţării. Copiilor le place jocul şi e natural asta; dar noi trebue să sugerăm în sufletele lor, să introducă jocul sănătăţii. Toate regulele de higienă trebue înglobate, în jocul sănătăţii, spune D-na conferenţiară.

In această privinţă Americanii au reuşit pe deplin, dând rezultate mai mult decât îmbucurătoare.

D-na conferenţiară enumără regulele principale de higienă: spălatul până la brâu în fiecare zi, dimineaţa şi seara; spălarea dinţilor, dimineaţa şi seara; spălarea mâinilor înainte de mâncare; întrebuinţarea corectă a batistei, acoperirea gurei, a nasului, când tuşeşo şi strănută. Apoi respiraţia adâncă în aer curat; somnul cu geamurile deschise.

Aerul curat face minuni. Dă câteva exemple plastice, cu scopul de a arăta că foarte mulţi bolnavi se vindecă numai prin aer curat şi higienă desăvârşită.

D-sa continuă cu regulele de higienă ce trebue respectate de copii: a nu băga degetele, peniţele sau alte obiecte în gură.

Alimentaţii este iarăşi un capitol important pentru vârsta copilăriei. Rufele şi hainele curate, unghiile tăiate, părul pieptănat, b a i e caldă săptămânală, ghetele curate etc.

Se adresează mamelor cărora le c e r e să observe cu multă stricteţe, aplicarea de către copiii lor a acestor regule de higienă.

D-na conferenţiară încheie spunând că o casă curată, o gospodină harnică, copiii sănătoşi la trup şi suflet, atrag şi ochiul ocrotitor al lui Dumnezeu.

D-nei Costriş a f o s t cu multă atenţie ascultată şi la sfârşit viu aplaudată de către mamele şi copiii, care nu mai încăpeau în sala mare a Ateneului.

La sfârşit s'a împărţit ca şi altădată, unui număr apreciabil de mame, recomandate de surorile de ocrotire, cămăşi de flaneluţă pentru 30 de elevi dela şcolile de băieţi.

A rulat şi un film educativ.

Cu această şezătoare a luat sfârşit, cea următoare anunţându-se pentru 27 Februarie a. c. când va conferenţia d-na colonel Şerban.

Prof. Elena Gh. Sârbu
membră în comitet şi secretara cercului

Activitatea „Luteţiei"

Prefaţă la o conferinţă

Viaţa şi opera regretatului romancier *Paul Bourget* vor fi depănate în faţa publicului ieşan mâne Duminică dimineaţa, în Aula Universităţii, de către Dl. *Georges Dementhon* din misiunea universitară franceză. Psiholog subtil şi minuţios în analiza pasiunilor omeneşti, marele scriitor de universal renume: *Paul Bourget*, numără foarte mulţi admiratori şi la noi în ţară. Socotim deci, că interesanta „causerie" a d-lui *G. Dementhon* va atrage toată elita intelectualităţii ieşene.

Paul Bourget a debutat în literatură prin lucrări de critică în care s'a evidenţiat influenţa lui *Sainte Beure* şi *Taine.* Publică apoi poezii, nuvele, cronici teatrale şi în 1885 după apariţia primului său roman *„Cruelle enigme"*, este decorat, iar Academia franceză îi decerne un premiu.

Urmează o serie de lucrări care reliefează din ce în ce mai mult, calităţile de mare scriitor ale romancierului Bourget. Distingem: *„Un crime d'amour", „André Cornelis", „Mensognes", „Physiologie de l'amour moderne"* în care pune problema moralei în artă, problemă ce stârneşte ample discuţii; *„Le disciple"* unde atinge una din cele mai importante chestiuni filozofice şi anume teza dacă un profesor poate fi răspunzător direct de consecinţele criminale ce pot decurge din doctrinele sale. Fiecare nou roman ridică o avalanşă de polemice şi critice favorab le sau de rea credinţă, prin problemele ce le pune în discuţie asupra diverselor cazuri de conştiinţă în legătură cu căutarea paternităţii, absoluţia crimelor pasionale, eşecul moral produs de salturi brusce dela un rang social la altul, sensul mistic al morţii etc. etc., din *„La Fevre promise", „Un divorce", „Drames de familles", „L'Etape", Némèsis, „Le sens de la mort", „Un cas de conscience", Le démon du midi, Laborantine etc.*

Romanele acestea în special cele scrise după *„Le disciple"*, conţinând probleme atât de interesante, nu pot fi citite în grabă sau cu indiferenţă, ci cu atenţie încordată, căci fiecare pagină subliniază adâncimi de gândire ce comportă anumite reflectări. Apărător al ideilor tradiţionaliste şi al celor conservatoare, Paul Bourget prin opera sa de mare valoare literară, ocupă un loc de frunte în literatura mondială.

Calităţile de fin analist şi interpret documentat în materie literară ale D-lui Georges Dementhon le-am putut cu satisfacţie aprecia cu ocazia „causerieî" d-sale din anul trecut, ţinută tot sub auspiciile *„Luteţiei"*, încât aşteptăm cu mult interes conferinţa anunţată pe Duminică, când Dl. Georges Dementhon va împărtăşi publicului intelectual ieşan lucruri inedite despre Paul Bourget.

LINETTE DAVID
Studentă

Prilej de înălţare sufletească

la hramul bisericei Sf. Haralambie

Colaborarea dintre Şcoală şi Biserică

Odată cu sărbătorirea hramului bisericei Sf. Haralambie, dl. director Pamfil, împreună cu învăţătorii şcolii „Spiru Haret", au hotărât oficierea unui parastas pentru odihna sufletelor foştilor director şi institutori ai şcolii. Astfel solemnitatea de la 10 Februarie, a căpătat o dublă semnificaţie.

Chipul în care s'a desfăşurat şi s'a încheiat serbarea, vădeşte în mod deosebit colaborarea strânsă dintre aceste două instituţii.

Nu putem trece cu uşurinţă peste acest eveniment care, prilejuind acest fel de manifestări, dovedeşte substratul spiritual ce călăuzeşte pe diriguitori.

Dacă dorinţa conducătorilor ţării a impus strânsa colaborare dintre şcoală şi biserică, ca mijloc eficace pentru promovarea poporului fie că principiile valorează atât cât valorează oamenii chemaţi a le înfăptui, fie că la uşa altarului slujitorii au uitat să se desbrace de patimi şi dorinţi personale, această tovărăşie dintre preot şi învăţător, n'a dat totdeauna rezultatul aşteptat.

Din nepotrivirea faptelor cu cuvântul, a izvorât vrajba, devalorificând instituţiile şi înrăind oamenii.

Astăzi, când cinstea, demnitatea, modestia, par a nu mai sta în capul mesei, când sărăcia este socotită nepricepere, iar bogăţia supremul ideal al vieţii, se cuvine să ne întoarcem gândurile noastre întunecate spre singurile altare depe înălţimea cărora se mai predică virtuţile.

Sus, în dealul Sărăriei şcoala şi biserica s'au legat definitiv între ele prin activitatea lor de totdeauna şi mai ales acum în urmă, prin opera de educaţie culturală, Ateneul: „Dr. Anghelescu".

Aici părintele Niculea chiamă cu dragoste pe toţi acei care mai cred încă în înfrângerea răului.

Aici răsună glasurile nevinovate ale copiilor de la şc. „Sp. Haret". Intre şcoală şi biserică, cei mari şi cei mici sunt chemaţi să uite josniciile străzii şi să-şi formeze sufletul în învăţăturile moralei creştine.

Hramul bisericii a dat o nouă probă de strânsă colaborare. Căci din adâncă convingere lăuntrică, a izvorât cuvântul impresionant şi cald al părintelui paroh, înviind figurile dispărute în lumina înfăptuirilor lor şi cerând tineretului să se deprindă a respecta pe bătrâni şi a-şi aminti de dispăruţi, pentru străduinţa lor de fiecare zi, pe care au lăsat-o moştenire.

Colaborare a însemnat rugăciunea melodioasă a copiilor din cafas, de sub conducere blândului şi modestului învăţător, Burcovschi, care au trimis din colo de acest pământ, ecoul glasurilor lor limpezi şi fără păcat, pentru „veşnica pomenire" a înaintaşilor şcolii.

Colaborare a însemnat cuvântul d-lui inst. Tăzlăuanu, duios în evocarea trecutului, ferm în îndemnul adresat învăţătorimii, de a dărui neprecupeţit sufletul lor, să resară acea omenirea mai bună, preconizată de înţelepţi.

Şi colaborare a însemnat legământul directorului şcolii, care în numele întregului corp didactic, s'a obligat să spr j ne alături de biserică, opera de înaltare a neamului.

Fie ca exemplul edificator din dealul Sărăriei, să fie un îndemn pentru cei ce nu vor să privească dincolo de preocupările lor materiale. Fie ca peste patimile mărunte ale nimicniciei omeneşti, să se înalţe sufletul întreg al celor pregătiţi pentru misiunea de apostol.

M. Z.

O lucrare ştiinţifică

In vitrinele librăriei „Socec" a apărut primul fascicol din noua lucrare a experimentatului specialist eşan d. dr. Alex. Socolovschi „Chimioterapie în oto-rino-laringologie"

Această lucrare, care a fost întâi publicată în marea revistă medicală „Clinica et Laboratorium" din Cluj. fără îndoială. prezintă un însemnat aport în domeniul specialităţii autorului.

Dl. dr. Alex. Socolovschi expune în mod clar, precis şi ştiinţific, principiile şi problemele noului metod de tratare a afecţiunilor acute de nas, gât şi urechi, ca otite, flegmoane, abcese, mastoidite etc. — care de obiceiu cer o intervenţie urgentă chirurgicală—cu întrebuinţarea materiilor colorante. Un şir întreg de diagrame, date statistice etc. dovedesc în mod evident, că „chimioterapia" scuteşte des pe bolnav pe operaţie, şi vindecă complect afecţiunile de nas, gât şi urechi.

Lucrarea d-lui dr. Alex. Socolovschi e bogat documentată şi trădează, nu numai marea experienţă a autorului, ci şi muncă şi cunoştinţe profunde în literatura respectivă.

Deaceia lucrarea aceasta, negreşit. va stârni un viu interes în cercurile medicale, dat fiind rezultatele obţinute prin acest nou metod de tratament.

O solemnitate la Serv. Sanitar

In ziua de 14 Februarie, la Serv. Sanitar al Municip. Iaşi s'a sărbătorit eşirea la pensie a D-lui C-tin H. Ghiorghiu funcţionar technic la acel serviciu. Erau prezenţi d. Dr. N. Gh. Cădere Medic Şef al Municipiului, toţi d-nii Medici Comunali şi întregului personal sanitar auxiliar din Municipiul Iaşi.

Dl. Dr. N. Gh. Cădere în cuvinte mişcătoare arată meritul acestui destoinic funcţionar, dându-i exemplu de muncă şi corectitudine în îndeplinirea serviciului.

Mai vorbeşte Dl. Dr. D. Iamandi Medic Circ. III care scoate în evidenţă caracterul şi spiritul de disciplină al acestui funcţionar. D-sa ca un simbol al recunoştinţei, îi prezintă un cadou de o reală valoare, urându-i sănătate.

Ultimul ia cuvântul Dl. Leon Popovici Secretorul Serv. Sanitar al Municipiului Iaşi, vorbind în numele personalului Ad-tiv şi sanitar auxiliar, arătându-i aceiaşi simpatie şi dragoste frăţească.

Asociaţia Personalului Sanitar ia act de această manifestaţie şi se simte mulţumită că în sânul ei se găsesc asemeoea elemente. Deci subsemnatul în calitate de Preşedinte al personalului Sanitar auxiliar titrat din Municip. şi Judeţul Iaşi, aduc şi pe această cale respectoase mulţumiri d-lui Dr. N. Cădere precum şi celorlalţi d-ni Medici Comunali, pentru felul cum D-lor înţeleg să aprecieze meritul personalului care se retrage la pensie, rămânând îmbold de muncă şi încurajare pentru ceilalţi ce se găsesc în stare de activitate sub conducerea D-lor.

Preşedintele Filialei Asoc. O. Sanitari din Judeţul şi Municipiul Iaşi
M. GHEORGHIU

Quadrat Riga

Burgtheater ?

Iaşul muzical

Ciclul sonatelor de Beethoven

pentru pian şi violină

Mâne Duminică 20 Februarie ora 4 p. m. precis, în sala de festivităţi a Academiei de muzică „George Enescu", are loc ultima şedinţă din ciclul sonatelor de Beethoven pentru piano şi violină. Cu acest prilej se vor executa ultimele trei sonate: 8, 10 şi 9 din acest ciclu.

Sonata 8, în sol major op. 30 No. 3, care este dedicată împăratului Alexandru (1802), se aseamănă prin caracterul tematic de sonata pentru piano, op. 10 No. 3.

Trio şi menuetul sonatei în sol reproduce aproape textual tema sonatei, op. 53, de Haydn, temă ades întâlnită în lucrările lui Beethoven. Rondoul acestei sonate făcut din cinci refrenuri, are în atmosfera sa viorie accente care se apropie de muzica noastră românească.

Sonata 9, (Kreutzer) op. 47 deşi de o mare notorietate, nu este — după părerea lui Vincent D'Indy — una din cele mai bune.

Totuşi această sonată nu lipseşte din nici un program de concert al marilor interpreţi şi technicieni violonişti. Şi maestrul Enescu are un deosebit cult pentru această celebră operă a lui Beethoven.

Asupra ultimei sonate, op. 96, în cursul său de compoziţie Vincent D'Indy, formulează o critică elogioasă. O găseşte deosebită de toate celelalte, prin interesul şi poezia sa precum şi prin „une exquise fraicheur melodique". Finalul în formă de temă variată, este clădit pe un cântec popular vienez. Toată sonata are un caracter pastoral.

Suntem siguri că publicul meloman al Iaşului va da atenţie şi de astă dată acestor manifestări muzicale artistice, care au început par'că să trezească pe mulţi din amorţeala ce-i cuprinsese.

Fra Diavolo

GARDAN
suprimă durerile!
BAYER
E UN PRODUS - „Bayer"

ANTINEVRALGICUL
JAWOL
combate sigur

GRIPA
RĂCEALA și
DURERILE DE CAP
La constipații
AMIC
purgativ sigur

Despre toate în cuvinte și imagini
informează cel mai bogat
REVISTA ilustrată
BULETINUL SAPTAMANH
DIR. MARIN SIMIONESCU-RIMNICEANU
LEI 10

O DIGESTIE NORMALĂ
este asigurată numai de purgativul
ARTIN

In slujba Așezămintelor Sf. Spiridon

Cuvântarea d-lui prof. dr. I. Bălteanu rostită cu ocazia instalării noilor epitropi ai Spiridoniei

„Venim pentru a doua oară la conducerea acestei Epitropii. Astăzi, ca și la prima dată suntem stăpâniți numai de un singur sentiment, acel al datoriei pe care vom căuta să o îndeplinim cu toată conștiinciozitatea pe care o reclamă mărețul scop urmărit de această instituțiune de sănătate publică.

Ne dăm perfect seama că n'am scăpat încă de criza financiară în care țara se sbate din primii ani după războiu, criză care a isbit epitropia așezămintelor Sf. Spiridon mai mult de cât oricare alta. Reforma agrară de importante scopuri de ordin social, a lovit și mai dureros în avutul ei, aducând-o în deplorabila stare de a-și închide porțile și a nu mai putea îndeplini scopul pentru care a fost închinată.

In asemenea împrejurări, am venit ca Epitropi în 1931, când prima grijă a noastră a fost de a-i reface bugetul spre a o putea din nou da în folosința celor mulți și nevoiași.

Am reușit grație sprijinului neprețuit de care ne-am bucurat din partea aceluia al cărui nume cu o pioasă recunoștință îl pronunț astăzi, Prof. Dr. I. Cantacuzino, pe atunci Ministru al Sănătății Publice. Datorită spiritului său profund înțelegător pe care el și colaboratorul său Prof. Dr. Al. Slătineanu l-au arătat totdeauna acestor instituțiuni, s'a putut prevedea în bugetul Ministerului Sănătății Publice o subvenție de 15.000.000 lei; iar din fondul loteriei de stat s'a alocat acestei Epitropii cu toate opunerile pe care cei din fruntea altor instituțiuni similare le făceau, o cotă de 20 la sută, deci încă 18—20 milioane anual. Trebuiesc săpate pe frontispiciul acestei instituțiuni răspunsul memorabil al Prof. Cantacuzino, care spuneaatunci: „Epitropia Așezămintelor Sfi. Spiridon trebuește *salvată*, pe când eforia spitalelor civile din București, trebuește *ajutată*".

Și în adevăr, cu aceste prevederi bugetul instituței noastre a fost salvat și pus în stare de a corespunde atât învățământului medical, cât și alinării suferințelor celor mulți.

Împrejurări critice care s'au perindat de atunci și până astăzi, au dus din nou la sângerarea bugetului Epitropiei, încât astăzi, cum bine spunea colegul ce m'a precedat, ne găsim din nou într'o situație destul de grea care face ca cinstea cu care am fost onorați să apese în același timp ca o sarcină greu de îndeplinit.

O vom îndeplini, căci avem asigurarea formală a D-lui Dr. Costinescu, Ministrul Sănătății Publice și a d-lui Iamandi, Ministrul Educației Naționale, pentru care noi în numele D-vs, al tuturor, le exprimăm toată gratitudinea noastră.

Domnilor, ne cunoaștem de mult. Știu și munca ce depuneți și sârguința pe care nu o precupețiți. Veți găsi în noi colaboratori sinceri și toată solicitudinea, iar noi vă rugăm să ne acordați toată râvna D-vs. de colaboratori prețioși.

Termin, mulțumind D-lor colegi care ne-au precedat și care au bine-voit să fie prezenți astăzi, alături de noi".

La un mormânt proaspăt

Pentru Nataliță Varzaru

Rânduri pentru tine, Nataliță, postum omagiu al unei vieți care s'a stins, cu mult înainte de vreme, te-a răpit din mijlocul profesorilor și al colegilor care te apreciau și te iubeau, rază de lumină, întunecată de cea mai fatală și neînduplecată soartă. Te-a luat și te-a dus acolo unde nu mai este nimic și totuși atât de mult.

Am aflat trista, zdrobitoarea veste pentru toți acei care te iubeau, neputând să cred, că surâzătoarea copilă, cuminte care intra așa de dornică de știință în sala de curs, plină de tot entuziasmul tinereței, nu mai este!

Te-am privit pentru ultima oară cu ochii plini de lacrămi, te-am văzut, neînchipuit de frumoasă, dormind parcă, în rochia albă de mireasă, cu florile de lămâiță, visuri albe și nevinovate de tânără fată, visuri spulberate, visuri împodobite doar cu crengi de liliac alb, alb ca și sufletul tău; Gândurile mele s'au întors la anii din urmă, am revăzut în tine tovarășă de drum din liceu, colega de bancă de mai târziu la facultate, acea colegă care, răbdătoare, zi de zi caută să pătrundă una din cele mai frumoase științe.

Mi-a trecut prin minte, o zi de iarnă, când am venit la curs, cu o floare albă; ai privit'o mult, ți-am dat-o ție, am văzut atunci, în ochii tăi o scânteiere de bucurie, bucurie tăcută de acea floare albă ca și cugetul tău, floare de seră, fragilă, aducea cu ea, ceva din primăvară care n'a mai trăit'o, ca și tine.

...Copila dela Matematici a plecat, a răpus'o o boală care nu iartă, a smuls'o dela cei dragi și din toate lucrurile ei, și-a luat cu dânsa doar un buchet de liliac alb și mai frumoasă ca niciodată în rochie albă de mireasă, a plecat departe, ca să nu se mai întoarcă niciodată.

ELENA MIHAIL
studentă

-- Forța oarbă a naturii --

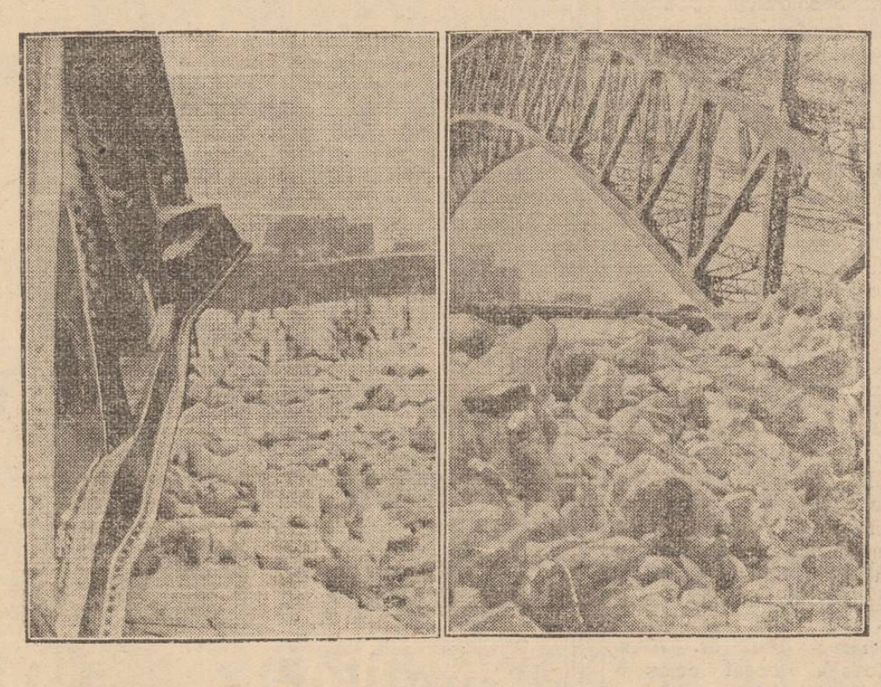

Am anunțat la timp prăbușirea marelui pod de peste cascada Niagara. Sloiuri enorme de ghiață au apăsat puternic asupra picioarelor podului, slăbindu-le rezistența și pricinuind prăbuș rea.

In căderea de la 30 metri înălțime și în izbitura formidabilă de masa de ghiață, uriașele grinzi de fier s'au îndoit și s'au rupt ca niște chibrituri (cum se vede în clișeu).

In partea dreaptă a clișeului, capul podului înainte de prăbușire. In stânga: fierul boțit, după prăbușire.

Viața artistică

Turneele: Poltronieri, Storin și Mărioara Voiculescu

Un concert de elită. — „Gândul" de Andreew.—O inscenare de Soare Z. Soare.

Pentru cursul lunei care vine, se anunță câteva spectacole interesante, străine și autohtone.

Quartetul Poltronieri

In primele zile ale lunei Martie vom avea la Teatrul Național un concert de gală al renumitului quartet italian Poltronieri. Alcătuit din primele elemente ale faimoasei orchestre simfonice dela Scala din Milano, printre care figurează și violoncelistul Arturo Bonucci, — familiar ieșenilor din concertul de anul trecut— acest celebru ansamblu muzical cunoaște în prezent succese mari în întreaga lume.

Concertul local al quartetului Poltronieri va atrage desigur pe toți cunoscătorii și amatorii de muzică.

Turneul G. Storin

Vom mai avea în cursul lunii viitoare turneul Teatrului „Regina Maria" din București, în frunte cu marele nostru tragedian dl. G. Storin Se va reprezenta drama în 3 acte „Gândul" de Leonid Andreew, spectacol care stagiunea aceasta a ținut afișul în Capitală.

Dl. G. Storin vine încadrat de un ansamblu de prim ordin.

Se poate deci sconta un succes de bună calitate acestei reprezentațiuni.

Vine și Marioara Voiculescu

Distinsa societară de onoare a Teatrului Național din București, d-na Mărioara Voiculescu, una din cele mai mari artiste ale țării, pornind în turneu cu grandioasa inscenare a d-lui Soare Z. Soare „Actrița", va vizita și Iașul.

„*Actrița*" spectacol de mare fast, montare și toilette, a obținut la București iarna aceasta un succes eclatant.

Par enerul d-nei Voiculescu va fi marele artist N. Bălțăteanu îndeajuns de familiar publicului nostru.

Pentru toate aceste spectacole, rețineri de bilete se pot face depe acum la Agența Teatrală *Gheorghiu*.

R X

Un centru cultural al Iașului

Librăria „At. Gheorghiu"

După cum Iașul se fălește tot tradiția culturei, cultura ieșană își avea templul ei în librăria „Socec".

Intre rafturile cu cărți și rechizite, oficia omul care și-a închinat librăriei întreaga-i ființă și toate năzuințele, reușind să dea Iașului o casă a cărților, pe care o arătăm cu mândrie oricărui străin.

Ath. Gheorghiu s'a făcut ghiduș și cutie cu surprize, aranjând vitrine atât de originale că rămâneau ieșenii cu gura căscată, numai spre a atrage pe cetățean să intre în librărie,—dacă nu din convingere, măcar din curiozitate.

Și a reușit pe deplin, creind la Socec o academie liberă, un centru al intelectualității ieșene, care ține loc de cafenea și de bibliotecă.

Aici descinde Mihai Sadoveanu, grav, cu privire blajină de copil cuminte; Ionel Teodoreanu, agitat ca un țipar, veșnic după noutăți sportive; George Lesnea cu lumina unui vers între pleoape:

Aici pălăvrăgea Topârceanu, aruncând săgeți la adresa tineretului amator de sport și de trivol.

Aici vin literații, criticii, profesorii și toți acei care preferă librăria în locul bodegei și răsfoitul unei reviste, aperitivului cu cancanuri.

Dl. Ath. Gheorghiu a făcut și imposibilu, numai pentru ca fiecare să găsească la Socec ceva ce l'ar interesa; să se simtă bine în librăria de pe Cuza-Vodă.

Omul acesta a uitat că e negustor, făcând din meserie o artă și luptând pentru prestigiul Iașului.

Dovada cea mai elocventă, o constitue actuala transformare a librăriei Socec.

Centrala Socec lucrează pe calcule negustorești; și când sucursala ieșană nu i-a adus câștigul pretins, a hotărât desființarea ei.

Atunci a intervenit Ath. Gheorghiu, cărturarul legat de sufletul Iașului.

In loc să plece la conducerea altei sucursale, cum ar fi făcut oricare funcționar, Ath. Gheorghiu n'a vrut să distrugă tot ce-a clădit atâția ani în inima Iașului.

S'a sfâșiat, a muncit, a cerut ajutoare și librăria a rămas la locul ei, devenind librăria „Ath. Gheorghiu".

Necăjitul barbă-cot a reorganizat o, i-a adăugat secții noi, în dorința ca ieșanul să găsească la librăria „Ath. Gheorghiu" tot ce ar avea nevoe, de la peniță până la mașina de scris sau articole de sport.

Și librăria „Ath. Gheorghiu", așa cum era și înainte, rămâne în slujba culturei ieșene.

Iar ieșenii, recunoscători și înțelegători ai gestului lui Ath. Gheorghiu vor avea și de-acum înainte o emblemă și un templu al cărții, pe care să-l susțină, știind că astfel sprijină prestigiul orașului lor.

AL.

Îmbunătățiri

la școala profesională „Steaua"

E cunoscută activitatea școalei de fete „Steaua" din str. An. Panu, — institut care pe lângă cursul primar, posedă și cursul secundar profesional.

La școala aceasta vrednic condusă, se proectează îmbunătățiri pe cari le vom releva sumar.

Se va da învățământului profesional o extindere de mari proporții, angajându-se încă câte-va maestre pentru lucru; se va majora numărul claselor (dela cinci câte sunt în prezent, se vor face opt); se va spori numărul elevelor în fiecare clasă, creindu-se la nevoe clase paralele.

Se vor introduce noi materii de studiu, printre care stenografia și dactilografia.

Va fi o școală profesională complectă și care va da cele mai bune rezultate.

Burgtheater ?

Apel către agricultori
Aprovizionați-vă cu încredere pentru însămânțările terenurilor Dv. cu semințe selecționate de zarzavaturi, furaje și flori de calitate superioară de cea mai sigură casă de semințerie din Moldova
ALTER MICHEL
IAȘI — PIAȚA HALEI 15—17 Telefon 1478
Catalog gratuit la cerere.

Noutăți mondiale!
Nu mai există șomaj!
Vă puteți asigura un venit permanent fără a fi specializat pe lângă o investiție începând dela lei 500, în locuință proprie, bărbați, femei sau chiar copii. Cereți imediat prospectul gratuit. Care cuprinde ultimele noastre noutăți mondiale variate, inexistente până azi.
Anexați timbre de răspuns.
Kunstler, Oradea Aleea Romei Nr. 2
La corespondența referiți vă la acest ziar.

Hemoroizii
distrug prin mâncărimea lor iritantă și prin durerile, ce cauzează și nervii Dv. Căutați de înlăturați acest chin, Supozitoarele Anusol Goedecke liniștesc și vindecă repede.
Anusol Goedecke

Burgtheater ?

DENTISTA
TARTACOWSKAIA-SCLEAR
din Str. Ștefan cel Mare 11 execută DINȚI și MASELE de os, fixate fără aur, precum și orice lucrări de specialitate cu prețuri convenabile.

Institutul de Electro-Radiologie medicală
Dr. GH. COSTIN
Medic radiolog la Dispensarul pentru Profilaxia Tuberculozei și Asigurări Sociale Iași
Examene radiologice pentru Plămâni, inimă, stomac, intestine, ficat, rinichi, oase.
Consult 3—5 p. m.
și după rendez-vous
IAȘI, PETRU RAREȘ 9

Crema de lăcrămioare
curăță, albește și catifelează pielea. Depozit Farmacia Dr. Beceanu Piața Halei Iași.

Mulțumire

Aduc pe această cale viile mele mulțumiri d-lor medici ai Spitalului Israelit: frații Dr. Lederhendler, Dr. Ph. Blumenfeld, Dr. Creps, pentru operația conștiincioasă ce mi-au făcut, și care a reușit pe deplin.

Mulțumesc totodată d-lui intern Ch. Cruparu pentru devotamentul mai prasus de orice laudă — precum și întreg personalului acestui spital.

SOFICA BARTIN

PIERDUT Buletinul de la Biroul Populației No. 39935 din 1 Mai 1929 pe numele de Mazur Gh. din str. C. Gălățe str. A. No. 4. Se declară nul.

Dr. H. Solomovici
Specialist în boli de nas, gât, urechi și gură
S'A MUTAT
Str. Ștefan cel Mare
etaj, casele Braunstein

Spitalul de Chirurgie Caritatea Iași str. Gral Berthelot 2
ANUNȚ
Se aduce la cunoștința celor interesați că în ziua de 20 Februarie 1938 se va ține la acest spital licitație publică cu oferte închise conf. art. 88—110 inclusiv din O. C. L. pentru aprovizionarea Spitalului „Caritatea" cu: lapte, pâine și carne pe timp de un an, necesare hrănirei bolnavilor.

La ora 9 a. m, pt. lapte.
La ora 10 p. pâne, și
La ora 11 pentru carne.

Condițiunile speciale și caietul de sarcini se pot vedea în fiecare zi de lucru la cancelaria administrației între orele 8—12 și 3—6.

Toate taxele de publicație cad în sarcina furnizorului adjudecatar.

Medic Primar Director,
ss) Dr. Alex. Moruzi
Administrator, ss) N. Postică

GALOȘI și ȘOȘONI
CHILIPIR
de la 120 lei perechea
LA DESFACEREA
DIN STR. ANAST. PANU 56
vis-a-vis de Biserica Sf. Nicolae

DOCTOR
A. Socolovschi
Specialist în boli și operații de
nas, gât, urechi
Piața Unirei
Str. Sălănescu 2
DIATERMIE SPEC. ORL.
Inhalație cu ozon (electr) electroterapie, înaltă frecvență
Cons. 8½—10 12—2 5—7

Șoșoni Galoși Quadrat Riga

BALUL
Ofițerilor Flotilei I Aviație
— se dă —
în Saloanele Cercului Militar
în seara de 19 Februarie 1938
Intrarea cu invitație personală
Ținuta: Frac sau smoking

ANUL XXXIV No. 9266

ABONAMENTE:
Lei 350. . . . . pe un an
„ 180. . . . . „ 6 luni
„ 90. . . . . „ 3 luni
„ 35. . . . . „ 1 lună
„ 1500. . . Instituții publice

Atelierele tipografice „Opinia"
IAȘI STR. LAPUȘNEANU 37

1 LEU

OPINIA

Ziar popular cotidian

MARȚI 22 FEBRUARIE 1938

TELEFOANE
Redacția . . . . . Nr. 1298
Administrația . . . . . „ 1299
Serv. de noapte red. . . . „ 1436
„ admin. . . . . „ 1567

Redacția și Administrația
IAȘI STR. LAPUȘNEANU 37
Director: C. R. GHIULEA

BIBLIOTECA UNIVERSITARĂ - IAȘI -

Indepărtarea clerului din politică

O măsură salutară este, desigur, interzicerea pentru preoți, de a face politică.

In ultimii ani, amestecul preoților în politica de partid și în luptele electorale, ajunsese să degradeze corpul clerical și să știrbească prestigiul Bisericei. Faptul avea influențe inevitabile asupra religiozității poporului.

Conducătorii Bisericei, alarmați de creșterea progresivă a ireligiozității, apelau la autoritățile laice, cerând măsuri pentru readucerea norodului la biserică. Și se încercau tot soiul de măsuri.

Insă mereu se evita singura măsură bună și cu efect sigur: îndepărtarea politicei din biserică și obligarea clerului de a se limita la rolul lui spiritual.

Această măsură s'a luat acum. Și dacă va fi aplicată serios, va da rezultate excelente.

*

In chestia aceasta a clerului, ziarul „Viitorul" fostul oficios al partidului liberal, scrie următoarele:

„Unii slujitori ai altarului, care în loc să fie apostoli ai creștinismului se transformau în unelte oarbe ale patimei și urii, și care în locul preceptelor de înaltă morală agitau instinctele primare, vor trebui să redevină iarăși îndrumătorii morali și spirituali ai maselor, în sensul moralei creștine".

Foarte elocvent...

Dar un lucru.

Pentru jurămintele politice care le luau unii preoți (căci despre aceasta e vorba), există restricții și sancțiuni înscrise în noul cod penal. Era suficientă aplicarea legii, și s'ar fi pus capăt acelor acte ale unor clerici.

Dar guvernanții n'au aplicat legea. Și ziarul „Viitorul" e în măsură să cunoască bine cine sînt acei guvernanți care, — nu de mult — au jucat pe două tablouri.

De reținut

Tot „Viitorul" port-cuvîntul partidului liberal, face această precizare, în privința prezenței unor fruntași liberali în guvernul actual.

„Participarea în guvern a unor fruntași, se face în calitate de foști sfetnici ai Coroanei, iar nu de membri ai partidului național-liberal care nu are nici un amestec și nici o răspundere în acțiunea guvernului".

Așa dar, partidul liberal se degajează de pe acum, de orce răspundere.

Așa; pentru orce eventualitate...

X.

-- Un transatlantic uriaș --

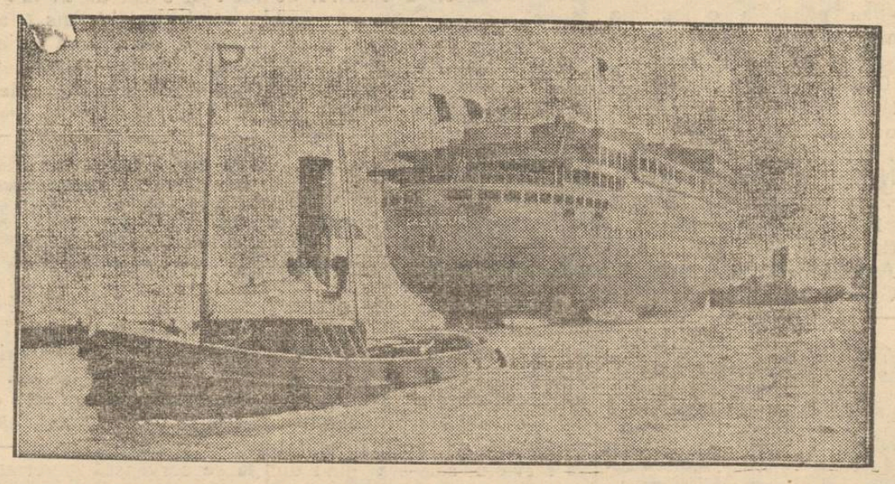

Francezii au construit un nou vapor uriaș, numit „Pasteur" (în clișeu), pentru transportul de pasageri peste Atlantic.

Vasul, care-i ultima expresie a tehnicei și a confortului, a fost lansat de curând la St. Nazaire.

Dl. Aurel Ghițescu

despre viitoarea premieră „Faguri din Munții Vrancei"

a conceățeanului nostru, d. prof. Traian Gheorghiu

Primită cu entuziasm de comitetul de lectură al Teatrului Național, piesa *„Faguri din munții Vrancei"*, a conceățeanului nostru d. prof. Traian Gheorghiu, a fost pusă în repetiție, premiera urmând să aibă loc Marți 1 Martie crt.

Această premieră va fi o consacrare a autorului, ca un priceput și talentat actor.

Căci *„Faguri din munții Vrancei"* are toate calitățile ce se cer unei piese bune: temă interesantă — moravurile societății actuale,—acțiune și dialog viu, toate dându-i un dinamism antrenat.

Norocul d-lui prof. Traian Gheorghiu, e că piesa d-sale e pusă în scenă de d. Aurel Ghițescu, care în cei 25 de ani de teatru a fost preocupat mai întâiu de materialul sufletesc pe care a căutat să-l pună în valoare.

Intâlnindu-l în foyerul artiștilor, în pauza unei repetiții, l-am rugat pe d. Aurel Ghițescu să-mi spună câte ceva despre piesă și personagiile sale.

Și d-sa a început să-mi vorbească cu multă căldură:

— Prin punerea în scenă a piesei *„Faguri din munții Vrancei"* n'am căutat altceva decât să mă ocup de actori pentruca toate evenimentele psihologice să fie redate la justa lor valoare artistică.

Pentru reușita acestui lucru, am diferențiat caracter de caracter, de așa manieră, încât fiecare personaj este valabil și existența lui este veridică.

Ca interpreți, am—în ceiace privește elementul femenin —pe d-ra Eliza Petrăchescu, care cu simțul și bunăvoința care-o arată, va fi o fată în ritmul actualului aspect al vieții noastre sociale; și d-na Mărioara Davidoglu care joacă rolul unei învățătoare de țară, în care va pune sinceritatea și parfumul de lirism, specific vieții pitorești a munților noștri.

Dl. Ștefan Ciubotarașu, am credința că va fi—datorită calităților artistice pe care le are—un autentic reprezentant al gliei, om ce nu-și poate uita legătura cu satul său, consătenii săi și munții care i-au străjuit copilăria.

Dl. Bruno Braeschy, cu experiența sa artistică dovedită, pune morga și toată gravitatea necesară rolului.

Iar d. Constantin Sava va întruchipa, prin sinceritatea-i caracteristică, un autentic învățător de țară, care prin robusta lui înfățișare ne va face să ne amintim de culorile munților noștri.

Cu un ansamblu așa de bine adecrat personagiilor, pe care d. prof. Traian Gheorghiu le-a visat, am credința că piesa va oferi spectatorilor un crâmpeiu de viață autentică.

Piesa are 3 acte și 2 tablouri, a căror acțiune este cu meșteșug condusă.

Țin să adaog că piesa *„Faguri din munții Vrancei"* e scrisă și tratată într'o atmosferă pur românească.

Ca încheiere, vă anunț că muncim cu toții, pentruca piesa d-lui Traian Gheorghiu, să aibă prilejul de a fi apreciată și aplaudată de publicul nostru".

*

Cuvintele artistului Aurel Ghițescu sunt o chezășie că piesa *„Faguri din munții Vrancei"*, va fi trecută pe râboiul succeselor.

C. DAMIAN

Un nou volum de versuri

al poetului George Lesnea

apare curând în vitrina librăriilor

Pe zi ce trece, Iașul rămâne tot mai pustiu de talente.

Vechea generație se duce să se odihnească în liniștea „Eternității"; iar cei tineri iau drumul spre mirajul capitalei.

Din falanga Iașului literar, ne-au părăsit pentru București d-nii M. Sadoveanu, Demostene Botez, Al. O. Teodoreanu, Gh. M. Zamfirescu și alții.

Ultimele informații ne aduc știrea că se pregătesc să-și ia sborul d-nii Ionel Teodordanu și George Lesnea.

Nu știm încă hotărârea autorului „Medelenilor".

George Lesnea însă s'a răzgândit deocamdată. Nu se poate împăca firea lui cu sgomotul și trepidația Capitalei.

In liniștea patriarhală a bătrânului Iași, Lesnea găsește mai repede inspirație, dăltuește mai ușor versurile lui îmbibate de accentul melancolei ieșene.

Nici nu e de mirare, de oarece Iașul l-a format pe Lesnea, Iașul l-a dăruit literaturei, afirmându-l ca pe un fruntaș al generației lui.

George Lesnea a renunțat la postul oferit de întreprinderile „Malaxa", preferând aleia teilor dela Copou și poezia Repedei în amurg de toamnă...

Ciudățenia unui suflet de poet.

*

Peste câteva zile, George Lesnea va dărui vitrinelor un nou volum, intitulat sobru „Versuri".

Sunt în această carte poezii mult gândite, cari vor rămânea în antologia versului românesc.

E același parfum și aceiași adâncă înțelegere a vieții pe care o găsim în toată opera lui.

Volumul e editat de librăria „Ath. Gheorghiu".

Un curaj pentru aceste vremuri vitrege, de a edita versuri.

Un merit însă și o scuză din punct de vedere financiar, pentrucă e vorba de George Lesnea...

AL.

Fondațiile Regale la Iași

Incepând din vara trecută, la Iași se desfășoară o întinsă și vie activitate a instituției acestia inceputâ și stimulată de Inaltul ei Ocrotitor, M. S. Regele Carol II.

Sub președinția I. P. S. Mitropolit Nicodim, directoratul D-lui Profesor Universitar M. David și secretariatul D-lui Avocat G. Chirițescu, s'a organizat în Iași o regională a Moldovei, s'au înlănțuit toate căminele din județele Moldovei, se stimulează, se controlează, se îndrumează și lucrul tuturor se desfășura foarte îmbucurător. Se urmărește de aproape programul conducerei superioare a Fondațiilor Regale și concursul Dlui C. N. Ifrim, inspector G-ral al lor, stă Regionalei pentru tot sprijinul și succesul realizărilor celor mai frumoase.

Sub președenția Părintelui Profesor I. Țincoca și directoratul D-lui Profesor G. Obreja, cu concursul unui șiat de oameni aleși și devotați, s'a organizat în Iași un cămin județean. Sub conducerea lui s'au întrunit toate căminele culturale de prin târgurile și satele județului Iași.

Animate de sufiete bune și iubitoare de țărănime ale preoților și învățătorilor, ajutate de doctori, medici veterinari, agronomi, profesori de toate categoriile, căminele culturale au pornit la o muncă intensă, cu o singură țintă: *luminarea și ridicarea țărănimii* din punct de vedere cultural, economic și higienic. Se întâlnesc în cale greutăți mari: intrigi, gelozii, sărăcie; dar scopul fiind preasfânt, devotamentele vite jești, nădăjduim că vor fi biruite în curând. Bunăvoințele s'au asociat cu drag și au pornit lucruri frumoase. Cele mai de laudă sunt școlile țărănești.

Regionala cu concursul minunatei instituții din coasta Iașilor, Școala de agricultură de la Miroslava de sub patronajul Principesei Olga Sturza, condusă de vrednicul director Șuler cu colaborarea câtorva inimoși profesori, a organizat *o școală țărănească superioară*. Aceasta a funcționat cu hărnicie și elan o lună înainte de Crăciun cu o serie de 28 țarani tineri aduși din diferite județe ale Moldovei, iar acum cu începere dela 13 Februar și-a reluat activitatea cu o altă serie de 25, tot din diferite părți ale Moldovei, majoritatea din jud. Iași și va continua 30 zile. Elevii țarani arată interes, râvnă și bucurie pentru prefacerea căria sunt supuși.

Au fost inspectate de diferite persoane cu înalte însărcinări la Fondație și Ministerul Agriculturei, care au constatat activitate și rezultate foarte îmbucurătoare.

Cu mai puține pretenții, dar cu aceiași țintă; cu mai puține mijloace, dar cu aceleași e'an s'au înființat și au pornit la lucru alte cinci școli țărănești în județul Iași: Belcești, Fântânele, Osoi, Dănuțeni și Cristești.

Zilele de Duminică, Luni și Marți au fost de sărbătorire, rugă și binecuvântare pentru Miroslava, Belcești, Dănuțeni, Cristești și Fântânele, iar Duminica viitoare va fi pentru Osoi.

Prezența d-lui C. N. Ifrim, C. Botez, Păr. I. Țincoca, D-lor G. Chirițescu, G. Obreja, V. Beloiu, corpului profesoral în frunte cu dl. director Șuler, a preoților și învățătorilor de prin satele enumărate, prezența a o mulțime de țarani, sunt garanția seriozității și a succesului acestor școli, iar ajutorul moral și material dat de conducerea centrală în cap cu dl. Profesor (ieșan) Gusti, este cununa de încurajare și de stimulare și a elevi or țarani și a muncitorilor, pentru formarea lor în spiritul activ al zilelor de acum.

Așteptăm roade, așteptăm bucurie, așteptăm succes, așteptăm înoire. Doamne ajută!

Econ. IOAN P. ȚINCOCA

Din toată lumea

Comerț cu cozile chinejilor

In ultimul timp se face un comerț foarte activ din Extremul Orient cu... cozile chinezilor. Intr'adevăr părul chinezilor este cunoscut prin grosimea, rezistența și culoarea neagră ca pana corbului. Pe lângă acestea, firul este de o lungime respectabilă și acest comerț înfloritor cu cozi chinezești crește din ce în ce mai mult. Ele se plătesc foarte bine și chinezul, care ținea la coada lui mai mult decât la ochii din cap, se desparte de ea, acum, destul de ușor;

Intr'adevăr civilizația a pătruns adânc în obiceiurile chinezești pe care, pe zi ce trece le schimbă. Coada nu mai este obiect de fală și respect cum era înainte. Pe de altă parte, America și Anglina plătesc acest produs capilar foarte bine. Se pare că el este mult căutat de femeile americane și englezoaice pentru coafura și perucile lor. Civilizația a avut deci un efect deosebit asupra celor două rase: galbenii își taie coada sub influența civilizației europene și femeile albe își pun coada falșe.

§§

Un foc durează de 50 de ani.

In regiunea minieră Ohio arde de 50 de ani o mină de cărbuni incendiată de câțiva greviști.

Zilele trecute, o societate de radio americană a trimis acolo mai mulți reporteri cari îmbrăcați în haine de asbest și cu măști contra gazelor asfixiante, s'au scoborât în mină de unde au comunicat la microfon spectacoiul de infern din fața lor.

Acest incendiu este cel mai bătrân din câte se cunosc.

§§

Televiziunea și stațiile

Direcțiunea societății britanice de radiodifuziune acordă o importanță crescândă emisiunilor de televiziune. Pînă în prezent, aceste emisiuni au înlesnit abonaților să urmărească de acasă câteva evenimente sportive, spectacole de teatru și operă, etc.

Acum, conducerea secțiunei de televiziune se gândește la transmiterea unui program care ese din comun. In acest scop reporterii jurnalului vorbit și ilustrat al postului londonez de radiodifuziune, au fost trimiși în căutarea uneia din stațiile autentice care—după zvonul public — ar mai exista și în zilele noastre în castelele străvechi ale Scoției.

Până în prezent, reporterii au vizitat mai bine de 20 de castele și ruine fără să li găsit însă fantoma căutată.

Se pare că stațiile se tem de publicitatea prea largă pe care le-o poate asigura televiziunea.

§§

Concurs de canari

La Paris are loc actualmente un concurs internațional de canari, pentru descoperirea unui „Caruso" al păsărilor cântătoare.

In vederea acestui concurs sosesc la Paris colivii cu canari din toate colțurile lumii.

Fiecare concurent are timp 4 zile pentru a arăta juriului toate laturile talentului vocal cu care este înzestrat.

§§

Omul de paie

„Omul de paie", această denumire care se întrebuințează nu numai în politică ci și în viața socială, își are originea într'un vechi obicei din Grecia antică, unde se găseau oameni cari erau totdeauna gata să depuie mărturie cu jurământ, în orice fel de proces, în schimbul unei anumite retribuții. Ei se cunoșteau după un fir de pai pe care-l purtau la încălțăminte.

Acest obicei a trecut apoi a popoarele moderne și îl întâlnim câteva secole mai târziu în Anglia, unde se spune, că astfel de „martori de profesie" pătrundeau în incinta tribunalului dela Westminster, purtând în evidența paiul lor distinctiv.

Citiți în pag. IV-a
ULTIMA ORA

CONVALESCENȚA SUVERANEI

M. S. Regina Maria, mult întristată în urma boalei grele de care a suferit, a plecat în străinătate spre a-și face convalescența în stațiuni din Italia și Elveția.

Intreg poporul român dorește însănătoșire deplină, Suveranei iubite

Unde sălășluește arta adevărată

Caietelul d-rei Claudia-Elarie Neaga

S'a întâmplat adesea ca talente de o reală valoare să se ascundă în penumbra propriei lor modestii.

Adeseori, datorită modestiei și uneori și lipsei de încredere în puterile lor lor, aceste exemplare de elită au rămas necunoscute de marea mulțime, mulțumindu-se doar cu aprecierile unui mic număr de prieteni, aprecieri sau laude suportate și acelea, de cele mai multe ori, cu o vădită și foarte explicabilă jenă.

Și nu-i de mirare.

Când revistele și cotidianele noastre glorifică pe toți producătorii de aiureli „moderniste", când pornografia și lipsa de bun simț sunt ridicate la rangul de criteriu artistic,—nu-i de mirare că adevărata artă, neglijată și maltratată de nepricepuți, să se simtă stingherită, atunci când cineva vine, mai mult întâmplător, să-i recunoască valoarea.

Un exemplu tipic, pe care-l reținem dintr'o proaspătă coincidență cu aceste preocupări, poate releva din belșug regretabila stare de lucruri de care vorbesc.

La Facultatea de Litere și Filosofie din Iași există o domnișoară, —cum vor fi existând desigur și altele—despre care, printr'o indiscreție binevenită a unui coleg, am aflat că scrie versuri. Fapt destul de banal,—mi-am zis. Cine n'a scris-s'au n'a încercat să scrie versuri în viața lui!

Aș putea pune rămășag că 99 la sută, din toți câți au poposit pe băncile școlii, au scris sau cel puțin au avut momente în viața lor, când an încercat să traducă în slove ritmică dragostea sau nefericirea ce li se părea că s'a abătut peste cap.

Și n'am prea dat mare importanță entuziasmului de care era stăpânit colegul meu, datorită descoperirii pe care o făcuse și el de curând.

Totuși, mai mult din curiozitate, am rugat-o pe colega mea dela Litere să-mi facă plăcerea de a-i citi versurile.

De prisos să mai vorbesc de momentele penibile, pe care i le-am pricinuit, și de prisos să mai amintesc de stânjeneala d-rei *Claudia Elarie Neaga*, când s'a trezit, așa ca din senin, în fața unui necunoscut, care știa acum des-

(Continuarea în pagina 2-a)

Despre toate în cuvinte și imagini informează cel mai bogat
REVISTA ilustrată
BULETINUL SAPTAMANH
DIR. MARIN SIMIONESCU-RIMNICEANU
LEI 10

Apel către agricultori
Aprovizionați-vă cu încredere pentru însămânțările terenurilor Dv. cu semințe selecționate de zarzavaturi, furaje și flori de calitate superioară de cea mai sigură casă de semințerie din Moldova
ALTER MICHEL
IAȘI — PIAȚA HALEI 15—17 Telefon 1478
Catalog gratuit la cerere.

TESTA
Cel mai sigur antigripal

CINEMA PHOENIX
Astăzi până Duminică inclusiv
2 opere monumentale
Vreau să mă mărit
cu răsfățații artiști
CLAUDETTE COLBERT
FRED MAC MURRAY
Al doilea film
Copilul și Elefantul
Complectare: Jurnal sonor

Dr. Gancevici
consultă
BOLI DE PIEPT
Str. Lăpușneanu 19
Luni, Mercuri și Vineri
între orele 1—4 p. m.
Telefon 1486

Azi la Roxy
până Duminică inclusiv
2 opere monumentale
— cu 10 lei plus taxele —
Marocco
cu MARLENE DIETRICH
și GARRY COOPER
AL DOILEA FILM
Femeia și minciuna
cu Harry Baur și Alice Cocea

Institutul de Electro-Radiologie medicală
Dr. GH. COSTIN
Medic radiolog la Dispensarul pentru Profilaxia Tuberculozei și Asigurări Sociale Iași
Examene radiologice pentru Plămâni, inimă, stomac, intestine, ficat, rinichi, oase.
Consult 3—5 p. m.
și după rendez-vous
IAȘI, PETRU RAREȘ 9

DOCTOR
Iosif Goldenberg
Medic de Spital
Specialist în
BOLI DE PIELE, SIFILIS VENERICE
Strada Palat No. 2
(vis-a-vis de Palatul Administrativ)
Cons. 8-11 dim. 3-8 p. m.

DOCTOR
Eugen I. Ionescu
Medic Șef al Ambulatorului Antiveneric No. 2
Asistent Universitar
Specialist în boli de piele, sifilis și venerice
Zilnic consult 8—10 a. m. și 6½—8½ p. m.
Iași, str. Cuza Vodă 42 (casele fost Cristofor vis-a-vis de Camera de Comerț)

Dr. H. Solomovici
Specialist în boli de
nas, gât, urechi
și gură
S'A MUTAT
Str. Ștefan cel Mare
etaj, casele Braunstein

Doamna Doctor
C. PARHON ȘTEFANESCU
Medic primar al Spit. Socola
Boale nervoase și ale glandelor cu secrețiuni interne
METABOLISM BAZAL
Cons. 2—4 p. m.
Str. Tăutu 2 Tel. 2269

DENTISTA
TARTACOWSKAIA-SCLEAR
din Str. Ștefan cel Mare 11
execută DINȚI și MASELE de os, fixate fără aur, precum și orice lucrări de specialitate cu prețuri convenabile.

DOCTOR
GR. A. DIMITRIU
Asistent al Clinicei Dermato-Sifiligrafice
BOLI DE PIELE - SIFILIS — VENERICE —
Const. 2—4 și 6—8 d. a.
în strada Mărzescu No. 4

CABINET DENTAR
Dr. Jean David
Medic stomatolog
Boli și operațiuni de
dinți și gură
Str. Lăpușneanu 47
Cons. 9—1 și 3—7 p. m.

VIN TONIC
Vitaminat
Iradiat
Depozit: Farmacia Dr. Beceanu, Piața Halei.

TYP
Purgativ neîntrecut

România
Tribunalul Județului Iași S. I
EXTRACT No. 4470

Prin jurnalul acestui Tribunal sub No. 1448 | 938, s'a înființat un sechestru pe veniturile moșiei și pădurei situate în com. Perieni județul Iași. proprietatea d-lor Alexandru Holban și Teodor Holban până la concurența sumei de 1.472.000 lei, capital plus dobânzile restante, 50.000 lei cheltuieli de judecată și 30.000 lei onorar de avocat, la pretenția d-lui V. Gr. Iamandi.

Numindu-se girante pe dl. Gh. Botoșeneanu, cu onorar de 10 la sută din încasările netto.

Azi 17 Februarie 1938.
Grefier, V. C. Iftimiu

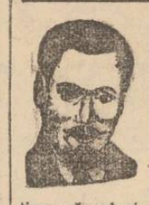
ABSOLUT GRATUIT
Vrând să popularizez cea mai veche știință a omenirei, grafologia, vă ofer în mod absolut gratuit p. analiză a manuscrisului și caracterului Dvs. In acelaș timp vă calculez - tot gratuit - și numărul Dvs. câștigător la loteele. Grafologia a fost compromitata în fața marelui public, încât mulți laici prin această știință în aceași categorie cu ghicitul în cărți și alte superstiții. Pentru a vă dovedi că grafologia este o știință seriossă, vă rog să faceți o incercare trimițându-mi adresa Dvs. exactă, anul, luna și ziua nașterii. Se înțelege, scrise cu mâna Dvs. proprie. Alăturați mărci pentru răspuns cu întoarcerea poștei. Veți primi în mod absolut gratuit, analiza grafologică.
GRAFOLOG ADALBERT
Căsuța Poștală 644 Of. București I

Saloanele Camerei de Muncă
Sâmbătă 26 Februarie 1938 în Saloanele Camerei de Muncă va avea loc balul Societății „Iubirea Aproapelui" dat sub patronajul D-lui O. Gh. Racoviță, nașul drapelului.
Biletele vândute pentru 7 Noembrie 1937 sunt valabile
Președinte M. Lascar
Secretar General, C. Grigoriu

Quadrat Rega

Doctor
Alex. Terkatin
fost asistent în clinicele Prof. Neumann din Viena
BOLI ȘI OPERAȚIUNI
de nas, gât și urechi
ELECTROTERAPIE
Cons. 9—11 a. m. 3—7 p. m.
Str. Cuza Vodă 12
Telefon 2265

Epitropia Generală a Casei Spitalelor și Ospiciilor Sf. Spiridon din Iași

Publicație

Se aduce la cunoștința celor interesați, că în ziua de 21 Martie 1938, ora 11 a. m. se va ține licitație publică cu oferte închise în localul Epitropiei Sft. Spiridon din Iași, str. I. C. Brătianu No. 144, pentru închirierea pe timp de 5 ani a Pavilionului dela cascadă împreună cu terasele existente pe malul Slănicului și pavilionul dela Strand.

Licitația se va face în conformitate cu art. 88—110 din legea Contabilității publice și art. 31—53 din regulamentul Oficiului Central de licitații și cu normele generale pentru ținerea licitațiilor publice, publicate în Monitorul Oficial Nr. 127 din 4 Iunie 1931.

Licitația va începe de la 25.000 lei anual.

Garanția va fi de 5 la sută asupra ofertei în numerar sau efecte garantate de Stat pe valoare de numerar.

Caietul de sarcini și orice alte informațiuni se pot vedea la Serv. Domenial al Casei între orele 9-13 în fiecare zi de lucru.

7976 17 Febr. 1938

Verificarea gestiunii la Camera de Muncă

D. inspector Constantinescu din Ministerul Muncei, a terminat verificarea gestiunei vechei conduceri a Camerei de Muncă.

Raportul cu rezultatul anchetei a fost înaintat Ministerului.

Din cercetările făcute, s'a stabilit că d. D-tru Dorojan, fostul președinte al Camerei de Muncă, a ridicat în mod nelegal suma de 27 mii lei.

Ministerul a trimis o adresă Camerei de Muncă prin care cere ca fostul președinte să fie obligat a restitui imediat banii luați.

Discuții și păreri

Sfaturi respectoase...

N-am onoarea să cunosc prea de aproape pe dl. Consilier Ieșeanu actualul Primar al municipiului Iași și totuși îl cunosc de mult și bine — ca și ceilalți ieșeni de altfel, din felul cum s-a comportat în serviciul său—ca fiind un om foarte cumsecade și un desăvârșit slujbaș al dreptății.

Așa că, numirea d-sale în capul municipiului Iași. ne-a procurat tuturora și mulțumire și liniște și încredere.

Dar dl. consilier Ieșanu, ca magistrat, sigur că cunoaște prea puțin acel angrenaj foarte complicat de fapte, acte, mânuiri de bani, înregistrări de cheltueli și venituri, etc. etc. precum și controlul acestora și a activității tuturor variatelor servicii, care fac din administrația unui oraș o sarcină, pe care numai oamenii cu multă experiență, rutină, pricepere, și o activitate dârză, susținută și migăloasă, o pot duce la bun sfârșit.

De aceea, fiindcă noi ieșenii dorim ca, dl, consilier Ieșanu, să se facă, și pe această cale, demn de așteptările și încrederea guvernului și mai ales a noastră — cari suntem înduioși de o administrație înțeleaptă, cinstită, dreaptă, rodnică și gospodărească îl sfătuim, să-și ia colaboratori—de cari are absolută nevoe—dintre aceia, cari au dat dovezi în viața lor funcționărească, socială și particulară că, posedă seriosul și temeinic calitățile de mai sus.

Eu — și cred că sunt în asentimentul majorității ieșenilor — propun cu toată căldura, pentru rolul de conducător al finanțelor municipiului, pe dl. Colonel I. Adam, fostul prim ajutor de primar sub vechia guvernare; om peste măsură de muncitor, cinstit, drept, înțelept și mai ales cu o pricepere rară în chestiuni de administrație.

Acest oliter de rezervă, demn de toată dragostea și recunoștința noastră, care *politică n-a făcut*, a izbutit să facă într'o lună, pentru administrația și finanțele Iașului, ceia ce alții n-au voit, n'au putut, s-au nu s'au priceput să facă, în zeci de ani.

Un astfel de om este o piatră atât de prețioasă, că, de el — și de toți ca el — cată să se servească guvernul actual în opera lui de reclădire a țării și mai cu seamă d-l consilier Ieșanu, dacă voiește ca primariatul d-sale să fie o mândrie pentru ieșeni, și mai ales pentru d-sa.

Colonel, *Ion Zamfirescu*

Informațiuni

x Epitropia Sf. Spiridon a cerut tuturor funcționarilor săi să declare înscris că nu fac parte din nici-un partid politic.

Aceasta, în baza noului decret al despolitizării funcționarilor publici.

x Doamna Irina Pantiru din str. Zugravi 47, a introdus acțiune de divors contra soțului ei d. Ioan Pantiru funcționar la atelierele c. f. r. Nicolina.

x *Societatea hipică Iași*, aduce la cunoștința persoanelor cărora din eroare nu li s'au trimis invitații s'au bilete pentru balul călăreților și doresc a lua parte, că sunt rugate a se adresa la Reg. 7 Roșiori (Lt. Stavilă și Lt. Teodorescu), sau la Soc. Hipică Iași (Avocat Groapă).

Invitații obișnuiți ai Cercului Militar, nu au nevoe de invitații speciale.

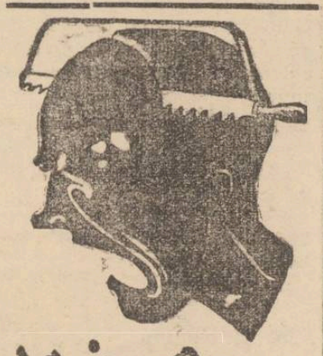

NEVRALGINE
JURIST

Știri universitare

La Universitate se dau lecții de box și educație fizică pentru studenți.

Doritorii sunt rugați a semna angajamentul care se găsește la portarul facultății de Drept, de achitare a cotizației de 100 lei lunar.

Fac. de Științe

Decanatul acestei facultăți înștiințează că dispune de 10 bilete pentru fiecare reprezentație dela Teatrul Național. Studenții și studentele dela știință, care doresc, și-le pot procura zilnic până la ora 10 (în ordinea înscrierii) dela decanatul facultății.

Fac. de Litere

Consiliul profesoral al Fac. de litere și filosofie, revenind la decizia sa din 18 Ianuarie a. c. (exmatricularea nelicențiaților până la seria 1930-31) decide la 31 ale aceleiaș luni următoarele: nelicențiații vizați vor putea înainta câte o cerere cu expunerea motivelor întârzietoare; aceasta, pentru a li se admite o reînmatriculare și cele trei sesiuni de complectare a examenelor restaurate, inclusiv licența: Februarie, Iunie și Octombrie 1938.

Cu o cutie de
PASTILE VALDA
se evită gripa

Știri teatrale

Viitoarele premiere la Teatrul Național

Pentru mâine Marți 22 Februarie, Teatrul Național a pregătit premiera piesei d-lui Liviu Rebreanu: *„Ploiul"*, o reușită satiră comică moravurilor noastre politice de după război.

Pusă în scenă de d. Const. Ramadan, și cu un ansamblu format din d-nii: C. Ramadan, Miluță Gheorghiu, Gică Popovici, Aurel Munteau, M. Meicu, d-nele Tanți Munteanu și Florica Sterescu, *„Ploiul"*, va cunoaște desigur același succes, la noi, pe care-l are acum în turneul din Moldova.

Cea de a doua premieră va fi *„Fagarii din munții Vrancei"*, piesa cunoscutului profesor ieșan, d. Traian Gheorghiu.

Data premierei va fi fixată pentru Marți 1 Martie crt.

Scriitorul G. M. Zamfirescu bolnav

O înștiințare venită din București la direcția teatrului, anunță că scriitorul George Mihail Zamfirescu, director de scenă al Naționalului nostru, se află serios bolnav.

Îi dorim o grabnică însănătoșire.

Gratificații

Pentru creațiile din piesele: „Provincia" „Un om care dă palme vieții" și „Zizania", d. Sandu Teleajen, directorul teatrului, a acordat gratificații d-lor: Cezar Rovințescu, N. Șubă, Ștefan Ciubotarașu, C. Sava, Paul Varduca; d-nelor: Gina Sandry, Eugenia Protopopescu, Mărioara Davidoglu, Florica Damian, El. Foca și d-rei Felicia Teodorescu.

C. Dam.

Rubrica cinematografică

Cinematografele din localitate au programat și pentru săptămâna aceasta niște filme de calitate.

Astfel la „TRIANON" se reprezintă „S'a născut o stea" o frumoasă realizare sentimentală, lucrată în întregime în culori naturale. Distribuția cuprinde pe cei mai mari actori ai Americei: Fredrich March și Jeanette Gaynor.

Al doilea film: „Cutremurul din Long-Beach", e o realizare senzațională.

Complectare: Jurnal Fox-Movietone.

*

La „SIDOLI" avem ocazia să revedem ultima creație a celebrului regizor și actor Wily Forst, intitulată „Burgtheater". Filmul este frumos lucrat și redă o pagină din viața Vienei de altă dată. In rolurile principale apar: Werner Kraus, Olga Cekova și celelorul comic Haus Moser.

Al doilea film: „Deținutul", e o realizare americană, plină de peripeții senzaționale.

*

La „SCALA" se reprezintă „D-ra mama mea", o splendidă realizare franceză, în care simpatica Danielle Darrieux, are o creație din cele mai reușite.

Al doilea film este: „Două femei, două iubiri"... o puternică dramă sentimentală cu Ed. Arnald complectare; Jurnal Paramount.

*

La „PHOENIX" se relau marile succese: „Vreau să mă mărit" cu Claudette Colbert; și „Copilul și elefantul", o realizare exotică.

*

La „ROXY" se reprezintă „Maroko", celebra realizare cu Marlene Dietrich și Garry Cooper.

Al doilea film e „Femeia și minciuna" cu Harry Baur și compatrioata noastră Alice Cocea.

x Primarul Iașului, d. consilier M. Eșanu, însoțit de d. avocat Chiril Dragan, secretarul general al Municipiului, a făcut Sâmbătă dimineață mai multe inspecții inopinate la brutării și prin piețele alimentare.

x Au fost numiți din nou revizorii școlari, d. N. Crețu în jud. Vaslui, și d. I. Popovici în jud. Tecuci.

x Mine Marți, la ora 6 p. m. va ține conferință în Aula Universității, d. prof. *Luigi Villari*, despre: „Poeții italieni al Risorgimentului".

Suferinzi de stomac și rezultatele tratamentului cu „Gastro D."

Am suferit de dureri grozave de stomac și rinichi, — așa își începe scrisoarea de mulțumire, una din miile de femei suferinde care s'a tratat cu „Gastro D". Apoi continuă: „Am suferit ani de zile de insomnie, nervozitate, dureri de cap, iar acuma, grație minunatului preparat „Gastro D." mă simt perfect sănătoasă, bine dispusă, în plină putere de muncă. Nu găsesc cuvinte de mulțumire pe care să le adresez Farmaciei „Thois", din București, Calea Victoriei 124, care mi-a trimes acest medicament, contra ramburs de lei 135.

Doamna Mița Popescu, Craiova, str Sft. Gheorghe Nou 142.

Se recomandă și de mediei.

Unde sălășluește arta adevărată

(Continuare din pagina 1-a)

pre cele mai ascunse preocupări ale sale.

Și totuși, până la urmă poeta dela litere, avea să-și caute pe cuget, pentru a-mi întinde cu înfrigurare ca pe o tăviță de inimă, un carnețel mic, în care, fără nici o preocupare de calofagare și de ordine impecabilă, erau trecute la întîmplare, vreo 15 poezii, Am rămas surprins.

Gânduri și simțăminte, îmbrăcate în haină curată și siamplă se alăturau, unele lîng ltele, ca adevărate fire de in,ă țesute în pânză migăloasă de așteptare:

Tăcere grea.
Așa rămân
Cu sufletul hoinar,
Avar
Și trist ca noaptea
Crezutul păgân.
Așa rămân:
Un vis nedeslușit
Și obosit.

Ritmul acesta întrerupt și neregulat, îți lasă în suflet greutatea copleșitoare a momentelor de creație, pentrucă, în altă poezie să se răstîngă duios și plin de regrete cu tot atâta putere de sugestie:

Ți-aduci aminte, drag copile.
De tot ce astăzi este stâns?
S'au scurs de-atuncea multe zile
Și multe nopți de-atunci am plâns..,
(„Ți-aduci mnite")

Sânt accente puternice, pe care foarte rare le întîlnești în poezia reclamagilor literare iar unele imagini din poezia d-rei Claudia Neagu sânt adevărate seliptri:

Te-am așteptat în prag
In fiecare zi,
Și-un gînd întunecat
Totag
De moș pribeag
In mine răsări.
(Strofă)

Pentru sensibilitatea și frământarea sufletească transformată în artă aleasă, mai dăm un singur exemplu:

In ochii tăi de o tainică lumină
Se oglindesc alți ochi decît ai me,
Și n'am nădejdi, nici pace,
nici hodină,
Nici lacrimi să mai plîng azi
pentru ei.
(Gelozie)

Lăsăm pe sama cetitorilor de gust să facă aprecieri asupra valorii acestor ultime patru rânduri, care, așa de simplu, exprimă în același timp două tragedii: una, tragedia tuturor plasticizată de poetă, iar alta, tragedia artei adevărate în genere, care datorită unor împrejurări vinovate, e ținuită și legată, subt lacătul conspiralor al tăcerii.

D. FLOREA-RARIȘTE

Citiți „OPINIA"

Bugetul asigurărilor sociale din Iaşi

Insemnate îmbunătăţiri la personal şi la materiale. Dar s'au cerut fonduri la Centru pentru acoperirea deficitului

Consiliul Casei Asigurărilor Sociale din Iaşi, în câteva şedinţe a votat budgetul pe exerciţiul 1938—1939.

La capitolul *venituri*, capitol care cuprinde asigurări de boală, maternitate şi deces, bugetul se cifrează la suma de 8.400.000 lei.

Capitolul *cheltueli*, împărţit în trei părţi: 1) cheltueli de asigurare 9.129.185 lei; cheltueli de adâţie 3.151.259 lei şi investiţii şi diverse 971.000 lei,—se cifrează la suma de 13.251.444 lei.

La acest capitol se mai adaugă o rezervă de deschidere de credit în sumă de 650 mii lei, ceia ce totalizează capitolul *cheltueli* la 13.900.000 lei.

Pentru echilibrarea bugetului, adică acoperirea diferenţei dintre venituri şi cheltueli, d. director Buhoci, a intervenit la Casa Centrală a Asigurărilor Sociale ca să ajute Iaşul cu suma de 5,501,444 lei, ce reprezintă diferente de echilibrare.

*

Consiliul prezidat de d. Ioan Alexandrescu, cu concursul nepreocupeţit al d-lor directori Buhoci şi dr. Lazăr medic şef, în cadrul discuţiilor asupra bugetului, a înregistrat o serie de înfăptuiri, care merită toată lauda.

Astfel s'au unificat salariile medicilor.

S'au făcut gradaţii şi medicului care are cinci ani, i s'a acordat o gradaţie, mărindu-i-se salarul cu 750 lei.

De asemenea s'au mărit simţitor salariile farmaciştilor, până la 4500—5000 lei lunar.

S'a înfiinţat serviciul de genito-urinare şi la prânz, pentru femei.

Acest serviciu exista seara, fiind curaţi numai bărbaţii; serviciu dermato-sifilis cu consultaţii seara cum şi un serviciu de injecţii, care sunt făcute de doctoranzi, sub supravegherea d-lui medic şef dr. Lazăr.

Personalul a fost complectat prin angajări de funcţionari, medic la serviciul dentar, farmacişti, laboranţi, moaşe etc.

Noile angajări înregistrează în bugetul Casei un plus de 850 mii lei.

In ceiace priveşte cumpărarea de aparate medicale medicamente, d-nii dir. Buhoci şi medic şef dr. N. Lazăr au făcut toate diligentele la Casa Centrală pentru a se aproba 1 milion lei, cu care să se poată satisface nevoile de mai sus. De altfel în proiectul de buget sunt prevăzute încă o serie de îmbunătăţire pentru Casa Asigurărilor Sociale.

Acest proiect a fost dus de d. director Buhoci la Bucureşti, urmând a fi aprobat de casa Centrală.

emil ghiurtz

Un pensionar omorât de tren în gara Iaşi

O nenorocire s'a produs ieri în gara Iaşi.

In timp ce trenul accelerat Bucureşti-Iaşi intra în gara locală, a surprins pe linie pe pensionarul ceferist ieşan Filip Ştefan. Gratarul locomotivei a lovit puternic pe pensionar, lungindu-l pe linie.

Roţile trenului au trecut peste el, mutilându-l.

In stare gravă a fost transportat la spital, unde a încetat din viaţă.

Preşidenţia Sinodului trece asupra Mitropolitului Moldovei

Rugăciuni speciale pentru pace între cetăţeni

Bucureşti 21. — După cum am anunţat, Marţi se va ţine şedinţa Sf. Sinod convocat în sesiune ordinară.

Din informaţiile noastre rezultă că preşedinţia Sinodului va fi trecută asupra Mitropolitului Nicodem al Moldovei pe tot timpul cât Inaltul Patriarh va fi preşedinte al consiliului de miniştri.

Sf. Sinod se va ocupa între altele de chestiunea deslegării de jurământ despre care s'a hotărât în consiliul de miniştri, acum câteva zile.

Se vor lua măsuri disciplinare în contra preoţilor cari ar mai lua jurăminte politice.

Aflăm că se va decide ca în ziua de 13 Martie (Duminica ortodoxă) să se facă rugăciuni în toate bisericile din ţară pentru pace între cetăţeni.

Stiri Judiciare

Intre divorsaţi.—D. Matei Nacai din str. I. G. Duca 10, a reclamat tribunalului pentru excrocherie, pe soţia sa Achilina Nacai din str. Cuza Vodă 42.

Fiind în divors cu soţia sa, i-a dat suma de 8000 lei, pentruca aceasta să nu mai facă apel.

Cu toate că a luat banii, d-na Achilina Nacai, a declarat apel, tergiversând procesul de divors.

*

Abuz de putere.—Parchetul local a trimis în judecată pe Mihai Buruiană agent perceptor la Percepţia Circ. III.

Ducându-se să încaseze impozitele dela d. Ioan Popovici din str. A. Vlaicu, perceptorul a abuzat de putere ce o avea, lovind pe contribuabil, şi ducându-l la poliţie, sub motiv că este rău platnic.

*

Excrocherie. — D. avocat I. Serafim în calitate de procurator al Băncei Moldova, în lichidare, a reclamat tribunalului pentru excrocherie pe comerciantul Isidor Rozenblum din Str. Cucu 5.

O nouă faptă străjerească

Cu ocazia anchetei sociale întreprinse pentru ajutorarea săracilor, de către străjerele din centuria V-a şi a VI-a, de sub comanda d-nei E. Balan, dela Liceul Comercial de fete din Iaşi, au promis unei femei sărace anume Safta Marcu din str. Păcurari 159, care era în aşteptarea unei naşteri, că la timpul oportun vor boteza pe noul născut.

Cum acest eveniment s'a întâmplat, Joi 17 | II a. c., un cuib din centuriile sus amintite a ţinut să-şi respecte angajamentul luat. S'au dus împreună cu comandanta lor la Maternitate, unde se afla noul născut. Acolo, în prezenţa personalului de spital, preotul Maternităţii a oficiat încreştinarea micului Mihai.

Străjerele au confecţionat lingeria necesară noului născut, aducând în acelaş timp îmbrăcăminte, puţine alimente întăritoare şi ajutor bănesc de care nefericita mamă nu s'a putut bucura, deoarece a încetat din viaţă cu câteva ore înaintea botezului.

Durerea sufletească şi clipele emoţionante prin care au trecut străjerele la aflarea acestei triste ştiri, au fost de nedescris.

Odată cu acest botez, au mai încreştinat încă un băieţel al unei femei, Maria Moraru din Hotin care din întâmplare s'a aflat tot în Maternitate.

Astfel au înţeles străjerele să urmeze îndemnul Supremului Lor Comandant.

Elvira Cornea

Leşinurile, greaţa, oboseala

sunt adeseori urmări ale tulburărilor funcţiunilor intestinale. Buna dispoziţie fizică şi spirituală depinde deci şi de o digestie bună şi regulată. Mai mult decât orice vă ajută „Leo-Pills", un produs natural, fabricat din plante. Luaţi de două, trei ori pe zi câte o pilulă.

Leo-Pills Laxativ

INFORMAŢII

x **Biroul populaţiei aduce la cunoştinţa tuturor, că la eliberarea buletinului pentru acei de origine etnică străine, trebue să prezinte dovadă de plata impozitului pe ultimul trimestru.**

x **Lucrătoarea Fanea Silniau dela fabrica „Concordia"** proprietatea d-lui inginer Ghitis, a reclamat Camerei de Muncă, că patronul ar fi refuzat să-i plătească salarul, bătând-o fără nici un motiv.

x **Convocare.**—Toţi membrii orchestrei filarmonice a „Fundaţiilor Regale Carol al II-lea" sunt convocaţi mâine ora 5 precis la Academia de Muzică „George Enescu", în vederea începerii repetiţiilor pentru primul concert ce se va anunţa ulterior.

x **Balul Călăreţilor va avea loc la 26 Februarie în saloanele Cercului Militar. Intrarea numai cu invitaţii.** Va fi cel mai reuşit, ca în toţi anii, şi cel mai fastuos al sezonului ţinuta de rigoare.

Vor veni invitaţi din toate oraşele Moldovei, precum şi delegaţi dela toate regimentele.

x **Dr. Grig. Osipov-Sineşti** de Luni 21 Februarie crt. va da consultaţii între orele 3-7 d. a. în noul apartament din str. Lăpuşneanu No. 6, prin gangul vis-a-vis de Smirnov.

x Profitaţi de săptămâna articolelor de piele la magazinul COMOARA":

Cordoane lac	Lei	15
" piele	"	19
" castor		59
Poşete de piele	"	69
Mănuşi de piele	"	49

x **A fi frumoasă** şi atrăgătoare este problema ce rezolvă **Crema Miraculoasă.** Această minunată cremă distruge petele şi coşurile de pe obraz, albeşte şi catifelează pielea dându-i un parfum delicios. Depozit Farmacia Dr. Ratianu Str. Cuza Vodă 83.

Dactilografă

creştină, cu referinţe şi certificate de practică, se caută la o instituţie din Iaşi.

Oferte a se adresa la ziarul „Opinia" sub A. M.

VITICULTOR cu practică şi şeoală se caută pentru angajare. Str. Vasile Conta 30.

La bătături — oricât de vechi, de adânci, de dureroase, numai „Coricol".

Depozit: Farmacia Pollak

Str. Ştefan cel Mare Telefon 235

GALOŞI şi ŞOŞONI

CHILIPIR

de la 120 lei perechea

LA DESFACEREA

DIN STR. ANAST. PANU 56

vs-a-vis de Biserica Sf. Nicolae

D-ra Rodica Soutzo la Radio

Concertul special din astă seară

In astă seară, la orele 7.15, la Radio-Bucureşti are loc *concertul pentru copii*: d-na C. Gheorghiu-Villea (voce) şi d-ra Rodica Soutzo (pian).

Apoi, d-ra Rodica Soutzo va executa la pian: Scene de copii de Schumann; din colţul copiilor de Debussy; doctor Gradus ad Parnassum; serenada păpuşii; micul păstor şi Golli-Wogg's cake Walk.

Brevetele pentru medalii de război

Ofiţerii şi subofiţerii activ şi de rezervă precum şi gradele inferioare, care au făcut războiul 1916—1919 cu Regimentul 7 Roşiori, sau care au făcut campania cu alte unităţi dar au contat în Reg. 7 Roşiori la data demobilizării (1 Iulie 1918 sau 1 August 1920) şi nu au primit până acum brevetele pentru medaliile „Crucea comemorativă" şi „Victoria", vor adresa Regimentului 7 Roşiori-Iaşi, o cerere în care vor arăta:

Numele şi pronumele, gradul, contingentul, domiciliul actual (comuna şi judeţul), unitatea unde conta, precum şi luptele la care au luat parte şi data.

Aceste date se vor comunica Regimentului până la data de 10 Mart a. c., spre a se interveni pentru a li se acorda brevetele.

Se atrage atenţiunea că este ultima dată când aceste cereri mai pot fi luate în consideraţie.

✚

Mult întristaţii: Eufrosina şi Tănase Dimitriu părinţi, Elena Dimitriu soră, Eugenia şi Costel Neculaescu soră şi cumnat, Costel şi Leontina Dimitriu frate şi cumnată precum şi familiile înrudite au nemărginita durere a anunţa stingerea din viaţă a iubitei lor fiică şi soră

Mărioara Dimitriu

în etate de 22 ani

decedată după o lungă şi grea suferinţă

Inmormântarea se va face Marţi 22 Febr. ora 2. Cortegiul va pleca dela locuinţa defunctei din str. Jelea No. spre cimitirul Eternitatea.

DOCTOR

A. Socolovschi

Specialist în boli şi operaţii de

nas, gât, urechi

Piaţa Unirei

Str. Săulescu 2

DIATERMIE SPEC. ORL.

Inhalaţie cu ozon (electr) electroterapie, înaltă frecvenţă

Cons. 8½—10 12—2; 5—7

Primeros Gum!

Noi nu luăm altceva

spun medicii şi cunoscătorii, decât cel mai fin şi mai sigur BRILLIANT-EXTRA-PRIMISSIMA şi LUXUS-SILKEN FINEST

SCALA prezintă de azi succesul colosal al timpurilor

AL DOILEA FILM de o factură cu totul nouă şi de puternică desfăşurare dramatică

Două femei... Două iubiri

cu marele tragedian american

EDWARD ARNOLD

steaua teatrelor din New York

Francine Larrimore

singurul interpret al rolurilor de caracter

GEORGE BANCROFT

tânără vedetă de care vorbeşte America

GAIL PATRICK

JURNAL PARAMOUNT şi complectare colorată

Cumpăr aur de bijuterii Briliante, antichităţi. Vindeţi bine

Brătianu 82

Notaţi bine No.

SIDOLI

prezintă azi

2 filme mari într'un program colosal —

Capo d'opera lui Willy Forst după Mazurka şi Maskarada noua minune a ecranului vienez

Burgtheater

cu Werner Kraus
Olga Cekowa
Hans Mosser
şi Hortense Racky

regisat, înscenat şi supervizionat de

Willy Forst

Al doilea film

Deţinutul No. 27.117

Complectare Jurnal Sonor

Trianon-ul

prezintă azi cel mai mare film al tuturor timpurilor

S'a născut o stea

cu FREDRIK MARCH şi JANET GAYNOR

Al doilea film

Cutremurul din Long Beach

cu SPENCER TRACY

Complectare: Jurnalul Fox

O fotografie veţi obţine la oricare fotograf. Insă o fotografie adevărat artistică, executată ireproşabil, reprezentând o copie fidelă a figurei Dv. obţineţi numai la

„STUDIO MIMOSA"

CUZA-VODA 7

OBSERVAŢI VITRINELE

Amatori fotografi

Developaţi, copiaţi, măriţi la

Fotograful Z. WEISS

Piaţa Unirii

Şoşoni Galoşi Quadrat Riga

ULTIMA ORA

PLEBISCIT LA 24 FEBRUAR

pentru aprobarea noei Constituţii

Proclamaţia M. S. Regelui Carol II către poporul romîn

Proclamaţia

M. S. Regelui către ţară

Bucureşti 21. — Aseară a apărut în Monitorul Oficial" textul nouei Constituţii.

Cu acest prilej, M. S. Regele a dat următoarea proclamaţie către ţară.

Români,

Un singur gând: iubirea nesfârşită pentru poporul român şi o singură dorinţă: binele românilor, mă călăuzesc fără şovăire pe calea care am făgăduit-o ţării.

Salvarea patriei este pentru Mine singura poruncă ce mă îndrumează în aceste vremuri îngrijorătoare de tulburare sufletească.

Deci, înfăţişez astăzi poporului Meu noua Constituţie, menită să aşeze pe temeiuri mai solide şi mai drepte statul nostru şi să îndrumeze raporturile vieţii obşteşti pe o cale mai sigură şi mai liberă.

Prin această nouă Constituţie, se proclamă hotărât întâetatea naţiunii române, care prin jertfa şi credinţa sa, a creat statul nostru naţional.

Se hotărăsc şi se lămuresc datoriile şi drepturile cetăţenilor; se sporeşte autoritatea şi se întăreşte independenţa guvernului. Se reduce numărul deputaţilor şi senatorilor; se asigură o mai dreaptă reprezentare în Parlament a agricultorilor, muncitorilor, intelectualilor şi a celorlalţi factori producători.

Se prevăd garanţii şi se hotărăsc incompatibilităţi severe pentru membrii Parlamentului,—aşa încât aleşii naţiunei să poată fi într'una reprezentanţi şi ocrotitori ai nevoilor obşteşti.

Se prevede îndeplinirea datoriei de către slujitorii ţării, feriţi de urmările primejdioase ale frământărilor politice.

Se prevăd pedepse aspre pentru răufăcători şi îndeosebi pentru cei urmăriţi de risipa avutului şi banului public, aceasta fiind de azi înainte socotită drept crimă.

Se institue un temeinic şi riguros control al avutului şi cheltuelilor publice.

Se statornicesc drepturile ţăranilor pe pământul ce-l stăpânesc prin expropiere.

Se acordă o mai largă şi dreaptă participare la drepturile de concesiune şi la redevenţe, proprietarilor de zăcăminte miniere expropiate de Stat.

Se asigură o egală îndreptăţire tuturor semiţiilor de altă rasă, aflătoare de veacuri pe teritoriul României Intregite.

Prin aceste îndreptări atât de folositoare aduse legei de temelie a statului român, sunt convins că se chezăşueşte poporului Meu putinţa de a se desvolta liber şi stăpân pe drepturile lui, pe calea ordinei, a păcei şi a propăşirei.

In această zi solemnă şi înviorătoare pentru poporul român, supun încuviinţării poporului Meu această nouă Constituţie.

Trăească România, CAROL

Plebiscit la 24 Februar pentru aprobarea noei Constituţii

Votul pe faţă. Cum vor decurge operaţiile electorale.

In „Monitorul Oficial" de astăzi a apărut decretul-lege prin care se convoacă, conform art. 100 din Constituţia nouă, poporul român spre a se pronunţa asupra nouei Constituţii.

Plebiscitul va avea loc în ziua de 24 Februarie.

Vor participa toţi cetăţenii înscrişi pe listele de alegători de la Cameră.

Participarea la vot este obligatorie.

Fiecare comună rurală va constitui o secţie de votare.

Comunele urbane şi municipiile vor fi împărţite în secţii de votare.

La sate, biroul electoral va fi format din primarul comunei şi doi săteni ştiutori de carte, aleşi dintre cei prezenţi la vot.

La oraşe, birourile vor fi prezidate de funcţionari comunali delegaţi de primar.

Plebiscitul este verbal,--fiecare spunând dacă este pentru sau împotriva nouei constituţii.

Votarea se va face dela ora 8 dimineaţă până la ora 17 seara.

La sfârşit se va încheia un proces-verbal în care se va specifica lista celor cari au votat pentru şi a celor cari s'au pronunţat contra.

Procesele verbale vor fi înaintate spre totalizare la o comisiune electorală formată din preşedintele Consiliului Legislativ şi 4 consilieri de la Casaţie.

Au fost numiţi în această comisiune, d-nii Alex. Gane, N. Bădescu-Roşior, Eugen Bădescu, Gh. Drimboiu şi Corneliu Gheorghiu

Manifestul către Ţară a Patriarhului Miron

preşedintele Consiliului de Miniştri

I. P. S. S. Patriarhul Miron, preşedintele consiliului de miniştri, a dat astăzi un manifest către ţară, în care spune că:

„In ceasul de grea cumpănă care ameninţă liniştea înăuntru şi siguranţa ţării, M. S. Regele doreşte o potolire a patimelor. Şi de aceaia a hotărât să dea ţării o nouă aşezare constituţională.

In această constituţie sunt consemnate datoriile românilor către ţară; şi în acelaş timp drepturile şi libertăţile cetăţeneşti.

Se întăreşte ideia naţională şi viaţa morală. Se asigură cinstea în administraţie.

Se respectă dreptul de proprietate al tuturor.

Se desfiinţează curţile cu juri şi se trec toate infracţiunile în competinţa tribunalelor.

Parlamentul ţării se organizează pe alte temelii, alegându-se pe profesiuni, pentru o mai bună reprezentare a categoriilor cetăţeneşti şi producătoare.

Patriarhul încheie manifestul, rugând cerul să binecuvinteze această înaltă operă naţională a M. S. Regelui.

Noua constituţia a României

Bucureşti 21.—Eri a apărut în „Monitorul Oficial" textul noei Constituţii.

Noua legiuire cuprinde 100 de articole, împărţite pe capitole.

Despre teritoriul României

La acest capitol rămân neschimbate primele 3 articole, privitoare la teritoriul României.

Al 4-lea articol, referitor la împărţirea administrativă, a fost scos.

Despre drepturile românilor

Art. 4 din noua constituţie prevede că toţi românii, fără deosebire de origine etnică şi credinţă religioasă, sunt datori a socoti patria drept cel mai de seamă scop al vieţii lor; a se jertfi pentru apărarea integrităţii, independenţei şi demnităţii ei; a contribui prin munca lor la înălţarea ei morală şi propăşirea ei economică; a indeplini cu vrednicie sarcinele obşteşti ce li se impun prin legi şi a contribui de bună voe la sarcinele publice, fără de care fiinţa statului nu poate vieţui.

Art. 5 prevede egalitatea tuturor cetăţenilor, fără deosebire de origine etnică şi credinţă, în faţa legilor.

Nimeni nu se poate socoti deslegat de îndatoririle sale civile sau militare, publice ori particulare, pe temeiul credinţei sale religioase sau de orice altfel.

Art. 6 prevede că nu se admite în statul român nici o deosebire de clasă socială. Privilegiile în aşezarea dărilor sunt oprite.

Restricţii în privinţa propagandei

Art. 7 prevede că nu este îngăduit nici unui român să propovăduiască prin viu grai sau scris, schimbarea formei de guvernământ a statului, împărţirea ori distribuirea averei altora, scutirea de impozite ori lupta de clasă.

Obligaţiile clerului

Art. 8. spune că este oprit preoţilor de orice rit şi credinţă religioasă, de a pune autoritatea lor spirituală în slujba propagandei politice, atât în locaşul destinat cultului cât şi în afară.

Propaganda politică în locaşurile destinate cultului ori cu prilejul manifestaţiilor religioase, nu este îngăduită nimănui.

Orice asociaţie politică pe temeiuri ori pretexte religioase, este oprită.

In afară de persoanele de condiţia şi de formele prevăzute în legi, nimeni nu poate lua sau presta jurământul credincios.

Cetăţenia română

Art. 9 prevede pierderea cetăţeniei pentru românul care, fără prealabilă autorizare a guvernului, ar intra în serviciul altui stat sau ar lupta în armată străină.

Naţionalitatea perdută în aceste condiţiuni, nu se poate redobândi decât prin naturalizare.

Libertăţile cetăţeneşti sunt prevăzute în art. 10.

Art. 11 arată că cetăţenia română se obţine prin căsătorie, filiaţiune, recunoaştere şi naturalizare.

Art. 12, 13 şi 14 garantează libertatea individuală, dreptul de judecată şi inviolabilitatea domiciliului.

Pedeapsa cu moarte

In art. 15 se prevede că pedeapsa cu moartea se aplică în timp de război.

Consiliul de miniştri va putea dispune însă aplicarea ei şi în timp de pace pentru atentat la viaţa Suveranului, a membrilor familiei regale, a şefilor de state străine, a demnitarilor statului; în cazurile de tâlhărie cu omor şi în asasinatele politice.

In art. 20 se prevede obligativitatea căsătoriei religioase.

Organizarea Parlamentului

Votează toţi cetăţenii de la vârsta de 30 ani în sus fără deosebire de sex. Sunt 3 categorii de alegători:

1) Agricultori şi muncă manuală, 2) Comerţ şi industrie, 3) Ocupaţii intelectuale Votul este secret şi obligator; uni-nominal pe circumscripţii. Durata mandatului de deputat este 6 ani.

Senatul se compune din senatori numiţi de Rege, senatori de drept şi senatori aleşi, care sunt jumătate din numărul total. Durata mandatului 9 ani, cu reinoire din 3 în 3 ani. O lege specială va prevede amănuntele.

Nu poate fi ministru decât acel care are origina etnică românească de 3 generaţii, cu excepţia celor cari au fost până acum miniştri.

Desfiinţarea Juraţilor

Se desfiinţează curţile cu juri. O lege specială va organiza puterea judecătorească.

Pe lângă preşedinţia consiliului se creiază un corp superior care să supravegheze legalitatea şi corectitudinea gestiunilor.

Delapidările de bani publici sunt calificate crimă.

Se prevăd mici modificări în ce priveşte instituirea regenţei şi alte chestiuni de amănunt.

Revendicările Germaniei

Eri, în Reichstag, Fuhrerul Hitler a ţinut un mare discurs în care a declarat că:

Germania revendică coloniile. Acesta e singurul punct care poate despărţi pe Germania de Anglia.

Germania are relaţii amicale cu Italia, Japonia, Bulgaria, Jugoslavia şi Ungaria. Cu Austria a încheiat un acord pentru destindere. Cu Polonia raporturile sunt din ce în ce mai bune. Cu celelalte ţări raporturile sunt normale, în afară de Rusia cu care Germania nu poate avea relaţii.

Este linişte şi unitate deplină în interior. Germania doreşte pace; dar nu se teme de război.

Moartea gen. Paul Miciora

Bucureşti 21. — Astă noapte a încetat din viaţă generalul de divizie Paul Miciora, fost şef al justiţiei militare.

Lord Eden a demisionat

Londra 21. —Lord Eden, ministrul de externe şi lord Cranborn şi-au dat demisia.

Demisiile au fost primite.

Astăzi, lordul Eden va vorbi în Camera Comunelor, în legătură cu politica externă a Angliei.

Sinucidere

Azi dimineaţă, în casele d-nei Chitis Iţic din str. Trancu No. 12, s'a sinucis prin strangu'are femeea Ides Tilesenschi de 45 de ani, originară din com. Pârliţi jud. Bălţi. Cauzele nu se cunosc.

A căzut oraşul Teruel

Bucureşti 21 — Agenţia Stefani anunţă din Salamancă ştirea că, în urma luptelor din ultimele zile trupele naţionaliste au reuşit să cucerească în întregime oraşul Teruel.

x Laboratorul de analize medicale, chimice şi microscopice Dr. Ratianu autorizat de Min. Săn. Publice, execută analize complecte de urină, spute, secreţiuni, etc. precum şi orice analize ce interesează industria, comerţul şi higiena alimentară!aşi, Cuza Vodă 83.

DOCTOR
SOLO SCHREIFEL
Specialist în
Boli de piele
Venerice, syfilis
Diagnostic precoce al sifilisului prin examenul ultra-microscopic
DIATHERMIE
Raze Ultra-Violete
Consultaţi şi tratamente
7—10 dim. şi 2—9 seara
Str. Anastasie Panu 70
TELEFON 21Q

DOCTORUL
R. DAMSKER
Medic de Spital
Str. Ghica Vodă No. 32
între 7-9 şi 3-6
MEDICINA INTERNA
Boli de inimă
plămâni—rinichi

ANUL XXXIV No. 9267

ABONAMENTE:
Lei 350. . . . . pe un an
„ 180. . . . . „ 6 luni
„ 90. . . . . „ 3 luni
„ 35. . . . . „ 1 lună
„ 1500. . . Instituții publice

Atelierele tipografice „Opinia"
IAȘI STR. LAPUȘNEANU 37

1 LEU

OPINIA

Ziar popular cotidian

MERCURI 23 FEBRUARIE 1938

TELEFOANE
Redacția . . . . No. 1298
Administrația . . . „ 1299
Serv. de noapte red. . „ 1436
„ admin. . . . „ 1567

Redacția și Administrația
IAȘI STR. LAPUȘNEANU 37
Director: C. R. GHIULEA

BIBLIOTECA UNIVERSITARĂ IAȘI

Noua Constituție

Fără frămîntări și fără risipă de vorbă; fără formalism complicat, ci printr'un act național ca în zilele mari ale unui popor, M. S. Regele ne-a acordat o nouă lege fundamentală a Statului.

Deosebirea între vechea și noua Constituție, este foarte importantă.

In primul rînd, regimul parlamentar capătă o nouă organizare. Masa votanților se împarte în trei colegii: 1) intelectuali, 2) comercianți și meseriași, 3) țărani și muncitori. Repartizarea numărului de deputați pe categorii, și delimitarea circumscripțiilor electorale—lucru important—se va face prin lege specială.

In locul scrutinului de listă, vom avea vot uninominal. Dispare astfel tirania cluburilor politice și se recunoaște valoarea personală.

Votul se maturizează, prin dispoziția că alegătorii trebue să aibă vrâsta de 30 ani împliniți.

Senatul, mai mult ca până acum, devine un corp ponderator, prin membri de drept și prin personalitățile numite de Suveran.

Alte inovații ale nouei Constituții sânt:

Desființarea justiției poporale, adica a Curților cu Juri. Impărțirea dreptății rămâne exclusiv în seama magistraților de carieră.

Sancționarea severă a furtului de bani publici.

Introducerea pedepsei cu moartea, în cazuri determinate.

Dispozițiil care scot cu totul Biserica și clerul din anumite acțiuni politice.

Restricții în ce privește înșelarea maselor prin propagandă demagogică.

Drepturi politice pentru femei

O mare inovație și un pas de progres este acordarea drepturilor politice integrale, pentru femei.

Această reformă e înfăptuită aproape în toate țările (cu excepția unor state latine). Noi ne-am pregătit în această direcție. S'a acordat întâi, femeilor, dreptul ad-tiv; și o sporire însemnată a capacității civile. Astăzi li se acordă dreptul politic integral.

E un mare act de dreptate. Și de la acest act așteptăm roade bune pentru viața noastră publică. Prin calitățile lor naturale femeile vor îmblânzi moravurile politice și țara va evolua spre o viață cetățenească liniștită și cumpănită.

Organizarea tineretului în Grecia

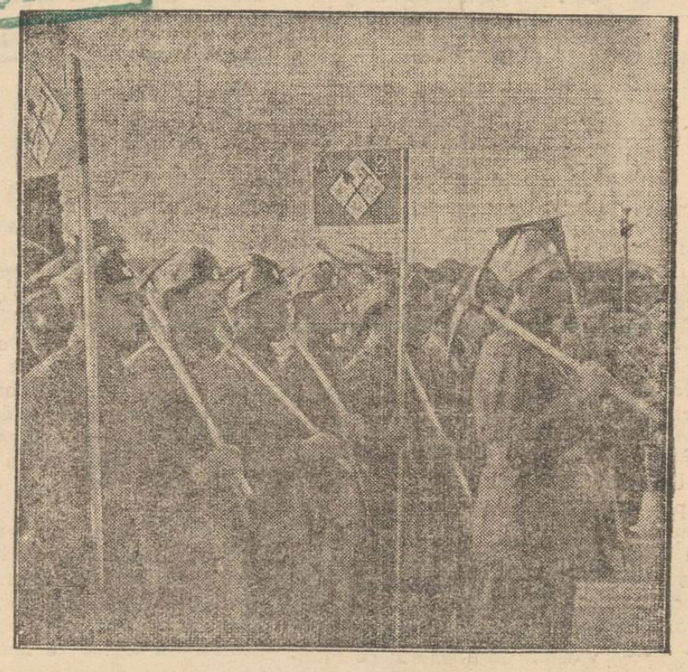

Și în Grecia, regele George II și guvernul d-lui Metaxas organizează tineretul în „batalioane de muncă" Iată o defilare a acestui tineret, la Atena.

Astă seară la Teatrul Național

„PLICUL"

Comedie de Liviu Rebreanu

Astă seară, Naționalul ieșan prezintă comedia *„Plicul"* a scriitorului Liviu Rebreanu, cu care echipa teatrului nostru a cunoscut frumoase succese în turneul întreprins în Moldova.

In cadrul celor trei acte ale *„Plicului"*, marele nostru scriitor animează tipuri și moravuri ale actualei societăți românești, brodate pe canavaua unei acțiuni plină de humor.

In fruntea distribuției e d. *Const. Ramadan*, care pe lângă direcția de scenă, are și răspunderea unui rol de opoziționist, din care scoate frumoase efecte.

In rolul unui șef de gară d. Miluță Gheorghiu, face risipă de vervă. Dl. Aurel Munteanu în rolul primarului veros face uz de tot talentul său. O notă de sănătos umor, aduce d. N. Meicu, în rolul unui politician afacerist.

D-nele Tanti Munteanu, Florica Sterescu, d-ra Felicia Teodorescu, d-nii Ilie Dorogcanu și I. R. Matache, întregesc ansamblul.

E sigur că „Plicul" va cunoaște la Iași același succes ca și în turneu.

UN NOU DEMERS LA CENTRU

pentru sprijinirea Spiridoniei

Noui conducători ai Așezămintelor Sf. Spiridon depun toate sforțările pentru îmbunătățirea situației acestei instituții.

D-nii epitropi iau zilnic contact cu șefii de servicii și medicii spitalului.

Se studiază chestiunea îmbunătățirii clinicilor și a birourilor, dar fără cheltueli prea mari.

In vederea economiilor, e vorba de suprimarea unor posturi inutile. Deocamdată se anunță că, pe ziua de 1 Martie a. c., se desființează postul de director al economatului. Va rămâne un singur intendent al spitalului.

Chestiunea subvențiilor

Se mai pune pe tapet chestiunea subvențiilor acordate anual de centru, dar care nu sosesc regulat.

Atât foștii conducători, cât și cei actuali au făcut repetate demersuri la București, dar fără rezultat.

In consecință, d-nii epitropi prof. dr. I. Băiteanu, Gr. T. Popa și V. Dimitriu-Borca, au hotărât să plece la București.

Vor lua contact cu d-nii: dr. Costinescu ministrul sănătății, Victor Iamandi, ministrul Educației Naționale și Cancicov, ministrul finanțelor.

Se știe că Spiridonia are de încasat dela ministerul educației un fond pentru întreținerea clinicilor. Se va interveni acum pentru lichidarea acestei datorii.

Se va interveni deasemenea la ministerul Sănătății, pentru trimiterea regulată a subvenției și sporirea ei pe cât va fi posibil.

Intrucât Epitropia are de satisfăcut o seamă de creditori, unii neachitați de ani de zile, se va stărui la ministerul finanțelor pentru acordarea unui sprijin financiar.

Subvenția acordată de Loteria Statului, este de vre-o 18—20 milioane lei anual. Se va interveni ca această subvenție să fie mărită.

D-nii epitropi pleacă Mercuri seara și vor rămâne în Capitală vre-o 3 zile, în care timp speră să rezolve favorabil doleanțele Spiridoniei.

In orice caz, noui conducători sunt hotărâți să depue mari sforțări în vederea lichidării trecutului și începe o eră nouă în viața acestei instituții.

Chestiuni administrative

Trecem în revistă și câteva chestiuni de ordin administrativ.

D. Nicu Stanciu, Directorul Biroului Statistic, a cerut d-lor epitropi să fie împuternicit a face anchete la domiciliul bolnavilor, cari se internează în mod gratuit în spital. Aceasta, întrucât sunt foarte mulți, cari deși posedă oarecare avere, totuși solicită ajutor medical gratuit.

Făcându-se cercetări la urma bolnavului, i se poate ușor constata starea materială.

Orele de serviciu la Spiridonie au fost schimbate: dimineața dela 8—1 p. m. în fiecare zi. Iar Marți și Sîmbătă, serviciu și după amiază, dela 4—7.

*

Dl. avocat Al. Carp, a fost reintegrat în postul de șef al contenciosului Epitropiei.

*

S'a dat dispoziția ca internul de gardă să fie de față în fiecare dimineață la împărțirea alimentelor pentru hrana bolnavilor. VIRGIL CH.

„Prin Turcia lui Ataturk"

de Prof. SABIN OPREANU

Sub acest titlu, Sâmbătă 19 crt. în aula Universității din Iași, Dl. prof. *Sabin Opreanu* dela Cluj, ne prezintă impresii, informații și aspecte geografice, culese într'o călătorie de cinci săptămâni, pe meleagurile Anatoliei. D-sa. este cunoscut la noi ca un abil cercetător al minorităților din Transilvania etc. Deaceia ochiul experimentat și obiectiv al cercetătorului, prinde în aceste „note de drum" ce este mai caracteristic și instructiv în țara Turcească.

După ce se prezintă aspectele fizice, se relevă notele esențiale de viață umană, economică și socială; se arată interesele ce ne leagă pe noi de această țară. Cu toate că legăturile economice sunt slabe (2 la sută din exportul nostru și al lor), politic însă, avem strânse relații, prin faptul că România intră și ea pe axul politic-economic—*Marea Baltică-Golful Persic. Anatolia* prin echilibrul politic și economic la care a fost adusă de *Ataturk*, poate astăzi fi luată ca exemplu, de multe state din Europa.

Turcia asiatică, așa cum se prezintă astăzi, este o țară europeană sub raportul politic, cu o puternică infiltrație a civilizației occidentale.

Aspectul geografic: un imens *podiș structural* la 1000 m. altitudine, cu lacuri sărate și vegetație de stepă sau semi-deșert, marginile închise de *munți* ce trec de 3000 m. (Taurus, Anti-Taurus, Pantici, Armeniei...), cu depresiuni marginale de origine *aluvială* (câmpia Ciliciei etc.), ne dă imaginea unui peisaj pitoresc și variat. Adăogând contrastele climaterice: ținuturi cu ploi de iarnă spre Mediterana, climă ca la noi spre Nord, lipsa de ploi pe podiș suplinită de irigații, ne putem aștepta și la contraste în domeniul vegetației și culturilor.

De pildă, întreg podișul apare ca un ținut stepic în care se cultivă cerealele și puțin sfecla de zahăr. Stejarul ce dă nuca de gala... Apa râurilor: *Sakaria, Kizil-Irmak, Menderez Tarsus*, etc., e admirabil folosită prin irigații în culturile și oazele de pe podiș; tutunul și opiumul stau alături de restul culturilor. Munții cu creste vulcanice sau căldări glaciale și zăpezi, sunt goleși, cu slabe tufișuri (magvis) sau stejăriș spre M. Neagră mai ales.

Apele tale lanțurile de munți sub forma unor uriașe defilee (văi epigenetice), între care se poate cita *„Poarta-Ciliciei"* folosită ca drum de cale ferată și locul pe unde au trecut: *Alexandru cel Mare, Darius, Romanii* etc. în expedițiile lor militare.

Teritoriul de 2 jum cât România, cuprinde o populație de peste 16 milioane locuitori. Tipul predominant este cel *mongoloid*, cu elemente *ariene hamite și semite*. Influențele civilizației mediteraniene au pătruns departe până spre *Armenia* și sunt interesante urmele vechei civilizații romane (șosele, poduri...) ce s'au conservat intacte de zeci de secole. In Capadocia și Cesarea se văd și astăzi cavernele primilor creștini, iar săpăturile arheologice, indică suprapunerea mai multor cicluri de civilizație în aceste ținuturi.

Satele sărăcăcioase sunt sinteza dintre om și mediu; locuințele din piatră cu acoperișul plan, ca și la noi în Dobrogea stepică. In orașe, locuințe moderne, cu acoperișul plan, unde noaptea se mută populația spre a scăpa de căldură. Orașele: *Adana, Conya, Cesarea, Smirna* etc., sunt centre în plin avânt economic, specializate în anumite industrii și articole de export.

Se crează cartiere noui. cu bulevarde largi, dărmând vechile așezări; ordinea, cură

(Continuarea în pagina 2-a)

Din toată lumea

Incident

Un incident penibil s'a produs între ministrul german d. Berndt și un gazetar olandez.

Gazetarul și-a exprimat îndoiala asupra exactității informațiilor guvernului din Berlin, în privința situației din Germania. Iar ministrul Berndt i-a ripostat prin cuvintele următoare:

— „Decе să vă îndoiți de cuvântul guvernului german? De ce să vă închipuiți că noi am fi mincinoși? Ce-ați spune despre noi, dacă am răspândi zvonul că copilul prinț sei Iuliana nu-i într'adevăr al ei?!"

Iată o expresie prea puțin diplomatică. Și chiar nedelicată, pur și simplu.

Guvernul olandez a făcut un demers la Berlin pe această chestie. Și se așteaptă ca ministrul Berndt să fie silit a-și retrage cuvintele.

Floare nouă

Horticultorii olandezi al căror renume este mondial, au cultivat în ultimele luni o nouă specie de trandafiri albi, pentru a-i oferi familiei regale olandeze cu prilejul nașterii viitoarei moștenitoare a tronului.

Trandafirul a fost prezentat de o delegație de horticultori Reginei Wilhelmina, la castelul Soestvik, îndată după ce Prințesa Iuliana a dat naștere Prințesei Beatrix.

Horticultorii au cerut permisiunea de a da noului trandafir olandez numele de „Beatrix". Cererea lor a fost aprobată cu mulțumiri.

Noul trandafir este considerat ca una din cele mai frumoase realizări de horticultori olandezi.

Biblia la engleji

Vizitând interioarele englezești vei găsi mai totdeauna, pe o masă' birou, noptieră un exemplar din biblie.

Poporul englez este foarte strict în această privință. Sub orice formă, îmbrăcată în piele, mătase, sau catifea, întâlnești Biblia peste tot. El posedă cel mai mare și cel mai mic exemplar; și cele mai artistice legături de biblie tot aici se găsesc.

De curând un inginer englez, T. Slater, a reușit să sculpteze o biblie în cărbune Operația a fost foarte migăloasă de oarece foițele de cărbune se spărgeau foarte repede și cerea o îndemânare extraordinară pentru a le lega una de alta.

Inginerul are 69 de ani și declară că a mai trimis un exemplar astfel lucrat reginei Victoria, cu ocazia jubileului ei.

Monede de carton

In mai multe regiuni ale Spaniei ocupate de guvernamentali, circulă monede de carton presat eliberate de primari, din cauza lipsei de mărunțiș. Ele sunt în valoare de 1, 2, 5 și 10 pesetas și au pe o față un pumn strâns și pe cealaltă, în cero numele municipiului care le-a eliberat și în mijloc valoarea. Sunt de culori diferite, iar pe margine au un protector.

Viteză mare

Societatea de istorie naturală și geografie din Washington a constatat că o specie de muscă sboară atât de iute încât sborul ei rămâne invizibil ochiului omenesc. Acest campion al iuțelii străbate 360 metri pe secundă, adică 30 metri mai mult decât sunetul.

Construcții de sticlă

Palatul de Cristal din Londra, complect restaurat și transformat, se va deschide în cursul lunei Aprilie. Prima expoziție ce va adăposti va fi a Căminului ideal.

Cu acest prilej vor fi expuse ansambluri de artă decorativă modernă engleză, executate în sticlă.

Punctul de atracție al expoziției va fi însă o casă în formă de vilă, construită din cărămizi de sticlă și așezată în mijlocul unei mici grădini de pe acoperișul Palatului de Cristal.

Colții în pag. IV-a

ULTIMA ORA

ZBOR CU AVIONUL IN... CASA!

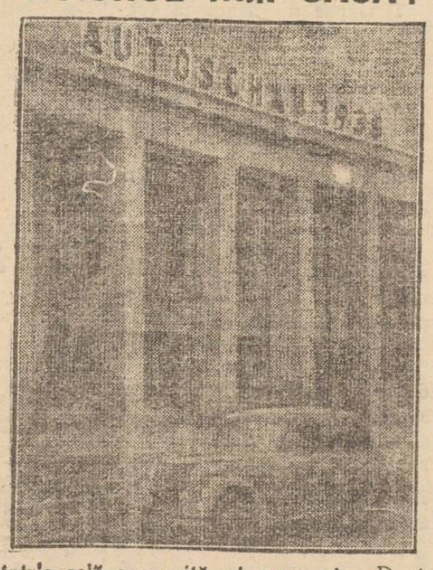

Una din minunile aviației este, fără îndoială, autogirul german Focke-Wulff. Acest avion, cu viteză de 120 km. pe ceas, se poate înălța în verticală poate sta nemișcat în aer, și chiar poate merge îndărăt.

O demonstrație cu desăvârșire excepțională, va fi făcută curând la Berlin, cu acest aparat.

Vestita aviatoare germană d-na Hana Reitsch, va zbura cu antogirul într'o sală acoperită, și anume în „Deutschlandhalle" din Berlin, unde-i amenajată expoziția internațională a Automobilului.

Să zbori cu avionul într'o sală acoperită, — se întâmplă pentru întâia oară în istoria aviației.

In clișeu, fațada clădirii unde Hana Reitsch va întreprinde îndrăzneața experiență.

NOTE

Un Pantheon al Moldovei...

Iașul, bătrâna Capitală a Moldovei, orașul Unirilor și cetatea culturii românești,—s'a constatat și nu se desminte,—este din ce în ce mai neglijat, mai uitat. După vitregia vremurilor prin care a trecut, astăzi Iașul, nu este răsplătit decât decât de indeferența celor cari ar putea pune cu folos umărul la ridicarea lui. Străduința bunilor ieșeni, care vreau să vadă Iașul cu întreg prestigiul de altădată, se lovește în primul rând de nepăsarea multora din însăși fii săi, și apoi de prea puțina bunăvoință a dregătorilor. Se cunosc cruntele loviturі ce i s'au dat prin răsluirea Facultății de Teologie, a celei de Agronomie, mutate la Chișinău și a Facultății de Farmacie, smulsă de Bucureștiul a toate acaparator. Cât a fost apoi de inversunată lupta dusă pentru intrarea în legalitate, prin recunoașterea dreptului de funcționare la Iași, a Politehnicii.

S'a vorbit de acordarea unei satisfacții Iașului, prin crearea unui nou post de Radio-Transmisiune aici. Nu s'a putut realiza și întrebarea persistă: De ce?

Își reamintește deasemeni oricine, despre marele meeting „Pro Iași" ținut la Ateneul Român din București. In acea zi de 9 Mai, s'au rostit atâtea cuvinte frumoase, la adresa celei de a doua capitală a țării. S'au pronunțat atunci, așa de înflăcărat, atâția vorbitori, despre un Pantheon Național, la Iași. Era un gând frumos, căci ce oraș altul de cât orașul-scaun al vitejilor voevozi de altă dată, se bucură de mai multe și trainice legături cu trecutul. Vitregia vremurilor, aici și-a implântat adânc semnele suferinței, ca și eliga bucuriilor mari ale Țării Moldovei, de prin veacuri.

Atâtea ctitorii ne vorbesc astăzi limba vremurilor de mult apuse și pare că nicăieri ca aici, nu simțim mai intens, legătura cu acel trecut de biruințe. Acesta este Iașul istoric, care a reușit să păstreze cele mai multe urme glorioase din trecutul nostru: biserici, palatele Domnitorilor, casele oamenilor care au făcut România de azi; Iașul cu mărețele alaiuri domnești de odinioară.

Nu s'a înfăptuit ceia ce așa de frumos s'a vorbit. Nu s'a realizat și iarăși ne întrebăm: Dece? Dealtfel jertfe mari, materiale bine înțeles, ar cere o asemenea faptă măreață. Ne-am resemnat la gândul punerii în faptă a marelui proiect. Dar, nici măcar un Pantheon al Moldovei, nu se poate realiza?

Este de actualitate această chestiune, pentrucă se continuă o luptă care nu ar trebui învăluită de eterna uitare. Este

(Continuarea în pagina 2-a)

CURA cea mai raţională cu unt de peşte

pentru copii şi adulţi e numai acea cu:

Unt de Peşte Iodoferat simplu WERNER
Tonic, depurav, nutritiv. Recomandat contra anemiei, scrofulozei, gutei, reumatismului etc.

Unt de Peşte Iodoferat cu fosfor WERNER
special contra rachitismului, limfatismului şi reconfortant pentru copii şi adulţi slăbiţi de munca intelectuală

Unt de Peşte Iodoferat cu mercur WERNER
Tonic depurativ şi curativ pentru sifilitici.

Pentru complectarea curei şi deplina ei reuşită; luaţi în celaşti timp (imediat după masă) VIN TONIC WERNER

Aprobate de Consiliul Sanitar superior şi fremiate

Feriţi-vă de contrafaceri. | Respingeţi surogatele.

Depozit principal:
Farmacia Werner—Iaşi

Apel către agricultori

Aprovizionaţi-vă cu încredere pentru însămânţările terenurilor Dv. cu seminţe selecţionate de zarzavaturi, furaje şi flori de calitate superioară de cea mai sigură casă de seminţerie din Moldova

ALTER MICHEL

IAŞI — PIAŢA HALEI 15—17 Telefon 1478
Catalog gratuit la cerere.

TESTA
Cel mai sigur antigripal

SIDOLI

prezintă azi

2 filme mari într'un program colosal —

Capo d'opera lui Willy Forst

după Mazurka şi Masurka

noua minune a ecranului vienez

Burgtheater

cu Werner Kraus
Olga Cekowa
Hans Mosser
şi Hortense Racky

regizat, inscenat şi supervizionat de

Willy Forst

Al doilea film

Deţinutul

No. 27.117

Complectare Jurnal Sonor

DENTISTA
TARTACOWSKAIA-SCLEAR
CABINET DENTAR
Iaşi, Str. Ştefan cel Mare 11
execută orice lucrări de specialitate, cu preţuri modeste.
Orele de consultaţii 9-1 a. m. şi 3-7 p. m.

GALOŞI şi ŞOŞONI
CHILIPIR
de la 120 lei perechea
LA DESFACEREA
DIN STR. ANAST. PANU 56
vis-a-vis de Biserica Sf. Nicolae

Dr. H. Solomovici
Specialist în boli de
nas, gât, urechi
şi gură
S'A MUTAT
Str. Ştefan cel Mare
etaj, casele Braunstein

Doamna Doctor
G. PARHON ŞTEFANESCU
Medic primar al Spit. Socola
Boale nervoase şi ale glandelor cu secreţiuni interne
METABOLISM BAZAL
Cons. 2—4 p. m.
Str. Tăutu 2 Tel. 2269

Crema de lăcrămioare
curăţă, albeşte şi catifelează pielea. Depozit Farmacia Dr. Beceanu Piaţa Halei Iaşi.

CINEMA PHOENIX

Astăzi până Duminică inclusiv
2 opere monumentale

Vreau să mă mărit

cu răsfăţaţii artişti
CLAUDETTE COLBERT
FRED MAC MURRAY

Al doilea film

Copilul şi Elefantul

Complectare: Jurnal sonor

DOCTORUL
R. DAMSKER
Medic de Spital
Str. Ghica Vodă No. 32
între 7-9 şi 3-6
MEDICINA INTERNA
Boli de inimă
plămâni—rinichi

TYP
Purgativ neîntrecut

Inserţie

Anunciu

D-nii Haimovici şi Marcusohn proprietarii parfumeriei „ELEFANT" aduc la cunoştinţa tuturora că un băiat minor care a fost în serviciul magazinului nostru umblă şi excrochiază unde poate în numele nostru.

Rugăm persoanele la care se va prezenta să fie predat poliţiei.

Ori ce eliberare de bani sau obiecte în numele nostru nu vor fi recunoscute.

Inserţie

Primim spre publicare următoarea scrisoare adresată d-lui Preşedinte al Frontului Românesc.

Domnule Preşedinte,

Subscrisul Constantin Cumpănescu din Iaşi strada Elena Doamna 61, luând cunoştinţă de I. D. Regal Nr. 870 din 16 Februarie 1938, prin care toţi funcţionarii publici, ce sunt înscrişi în partide sau grupări politice sunt obligaţi a-şi da demisia în termen de 7 zile dela apariţia legei, şi cum eu, în calitate de funcţionar public m'am prezentat astăzi 21. II. a. c. la sediul organizaţiei clubului Frontul Românesc din Piaţa Unirei Palatul Traian Iaşi, pentru a-mi da demisia, şi sediul este închis, mă adresez pe această cale declarând că îmi dau demisia irevocabil din această organizaţie şi că nu voi mai face parte pe viitor din nici o organizaţie politică.

Această spre cunoştinţa generală.

C. Cumpănescu

Deşi tânăr, păr alb? Întrebuinţaţi „Pigmentol", — regenerator inofensiv al culorii părului.

Depozit; Farmacia Pollak
Str. Ştefan cel Mare Telefon 235

Epitropia Institutelor Şcolare „Gheorghe Gh. Mârzescu"
Persoană juridică Iaşi

CONVOCARE

In conformitate cu art. 16 din statute se convoacă în adunare generală ordinară, pe doamnele şi domnii membri ai Epitropiei Institutelor Şcolare „Gheorghe Gh. Mârzescu" din Iaşi pentru ziua de 27 Februarie 1938 ora 5 jum. d. a. la sediul Epitropiei în sala de consiliu a Căminului „Gh. Gh. Mârzescu" din str. Carol 35.

Ordinea de zi:

1) Darea de seamă a activităţii Epitropiei pe anul 1 | 1 1937—1 | 1 1938.

2) Aprobarea bilanţului şi descărcarea comitetului de gestiunea anului 1 | 1 1937-1 | 1 1938.

3) Alegerea cezorilor supleanţi.

4) Diferite propuneri.

Dacă la data de 27 Febr. a. c. nu se va putea întruni majoritatea membrilor Epitropiei, adunarea generală se consideră convocată de drept pentru a opta zi şi anume la 6 Martie 1938 ora 5 jum. d. a. când va lucra valabil cu orice număr de membri prezenţi.

p. Preşedinte, X. L. Eraclide

Când?
UN CARNET DE BAL
Unde?

Intr'o chestie personală

De ce şi de cine sunt acuzat...

Cetind băiguelile unor inconştienţi ca Mihai Băcuţianu şi Gheorghe Ozana (acesta din urmă, cu toată apa Ozanei nu şi-ar putea curăţi conştiinţa), mi-au amintit de vremea când trăiam la ţară.

Vaca vecinului meu avea un viţeluş de toată drăgălăşenia,—„Ghiţă" dacă nu mă înşel îl chema,— care abia împlinise câteva săptămâni şi începuse a înpunge amarnic cu cornițele, când era îndepărtat dela ugerul bogat al măsii.

Vă veţi întreba, de ce amintesc despre aceste bovine?... Pentru că am găsit o analogie între aceste vieţuitoare trebuincioase nevoilor omului şi cei doi colaboratori ai „Chemărei".

Viţeluşii ăştia, de cum au scris un anunţ mortuar, şi-au zis: „Sântem mari ziarişti"!...

Şi-au început de atunci a înpunge cu cornițele, a sburda şi a asvârli cu copitele...

M'au impuns şi pe mine cu nişte acuzaţii...

Ca aşi fi scris nişte lucrări bisericeşti nefolositoare — zic ei.

In privinţa valorei şi folosinţei broşurilor mele, cred că nu poate fi o dovadă mai evidentă decât faptul că Ministrul Cultelor, condus de d-l Victor Iamandi, prin serviciul de propagandă misionară diriguită acum un an de părintele Niculea, a reeditat pe cheltuiala sa parte din aceste broşuri, răspândindu-le în zeci de mii de exemplare în massele populare, după ce mai întâi le-a răspândit prin posibilităţi proprii în alte zeci de mii de exemplare.

Cine sunt acuzatorii mei? Ii ştie lumea. Iar la nevoie, le voi mai face şi eu o prezentare...

Cu astfel de specimente eu nu pot discuta.

I-am dat însărcinarea servitorului de'a „Opinia", — om care a stat multă vreme la ţară şi ştie cum să se poarte cu bovinele, — să discute el cu aceşti domnişori, cum va crede de cuviinţă.

Cred că se vor înţelege, fiindcă i-am făcut o recomandare servitorului; că atunci când va da „duhul cel pitonicesc" în ei, să le arunce un ţăpoi de iarbă uscată...

Grigore Spiru

CAND?
UN CARNET DE BAL
UNDE?

Soc. I. O. V. Grade Inferioare „Isbânda" Filiala Iaşi

Aduce la cunoştinţă onor. publicului că la 25 Februarie orele 9 seara dă o reprezentaţie la Teatrul Naţional cu cei mai buni artişti. Se va reprezenta „Un om care dă palme vieţii".

Biletele se găsesc la agenţia Athanase Gheorghiu str. Lăpuşneanu 6, preţurile biletelor fiind obişnuite ale Teatrului Naţional.

Scopul este pentru mărirea fondului Soc. I. O. V.

PIERDUT Buletinul de la Biroul Populaţiei Iaşi din anul 1934 pe numele Traian Mocrei din str. Trancu No. 5. Il declar nul.

VÂND patru camere bucătărie, pivniţă, grădină mare, str. Fulger 12.

„Prin Turcia lui Ataturk"

(Continuare din pagina 1-a)

ţenia şi disciplina impusă de Ataturk, vibrează în cel mai depărtat oraşel. In comerţ şi industrie, negustorii greci, cât şi ceilalţi, au fost complect înlocuiţi de Turci. In *Smirna*, s'a dat foc întregului cartier grecesc. Controlul străinilor se face minuţios aşa că nu se poate pripăşi urmă de străin. Colonizările Turcilor din Dobrogea în Anatolia, sunt active.

Cerealele sunt strânse în grămezi sub cerul liber, lângă căile ferate şi statul cumpără direct, fără ajutorul intermediarilor.

Industria textilă a bumbacului, absoarbe un număr însemnat de lucrătoare; plantele şi fructele mediteraniene, sunt exportate prin numeroase porturi. Deşi căile ferate sunt rare, şoselele neconsolidate, totuşi bogăţiile minerale (crom, cărbuni, fer, petrol, nichel, etc.) ajung pentru nevoile interne, exportându-se şi în alte ţări. Regimul actual, construeşte mereu, atât pentru dezvoltarea economiei naţionale, cât şi în latura înarmării şi educaţiei tinerilor generaţii.

Tradiţia voalului pe faţă se menţine ca şi inferioritatea femeei faţă de bărbat. Singuri bărbaţii şi-au însuşit aceste noui măsuri. Gustul de citit puţin desvoltat.

Cu ajutorul numeroaselor fotografii, conferenţiarul ne plimbă ca într'un film, în variatele aspecte de geografie fizică şi economică a noului stat. Era bine, dacă se relevau şi aspecte din viaţa lor familiară şi culturală.

Oraşul *Ankara*, capitala Anatoliei, ne este înfăţişată ca un centru creat artificial pe podişul stepic, dar cu o admirabilă poziţie strategică. Acest fapt, a contribuit ca să evolueze pe plan urbanistic şi ca populaţie (*30.000* loc. în 1920 şi *200 000* astazi).

Felul cum se lucrează în *„Turcia nouă"*, pare a jalona un moment istoric în care generaţiile întărite în spiritul nou, să pornească la recăştigarea teritoriilor pierdute în peninsula Balcanică după război.

Conferenţiarul închee cu convingerea că, Turcia lui Ataturk, în curând va deveni un stat tot aşa de cercetat, ca şi *Italia*, *Franţa*, *Grecia* etc. datorită urmelor de veche civilizaţie, numeroaselor bogăţii cât şi admirabilei organizări sociale şi economie.

Alexandru Obreja

Societatea pentru „Invăţătura Poporului român"

CONVOCARE

Duminică 27 Februarie 1938, va avea loc prima Adunare generală a Societăţii pentru „Invăţătura Poporului Român".

La ordinea zilei:

1. Darea de seamă a Consiliului de Administraţie pe anul 1936—1937.
2. Fixarea cenzorilor pentru verificarea gestiunei financiare.
3. Aprobarea bilanţului şi contului de venituri şi cheltueli, încheiat pe ziua de 30 Septemvrie 1937.
4. Aprobarea bugetului pe exerciţiul 1937—1938.
5. Tragerea la sorţi a 3 membri ai Consiliului de Adţie şi alegerea nouilor membri.

Dacă la prima adunare nu se va întruni numărul membrilor cerut de statute, se va ţine *a doua Adunare, Duminică 6 Martie* a. c. cu numărul membrilor prezenţi.

Adunarea se va ţine în sala bibliotecii Laboratorului de chimie minerală, la ora 16, (4 p. m.)

LIPSA DE FONDURI

pentru ajutorarea şomerilor

La Camera de Muncă s'au împărţit eri ajutoare la o parte din şomeri.

Aceste ajutoare au fost acordate cu mare greutate, întrucât Camera de Muncă este complectamente lipsită de fonduri.

Conducătorii Camerei de Muncă au apelat la câteva industrii din localitate, care au înţeles să acorde obolul lor pentru ajutorarea şomerilor.

Desigur, că exemplul d-lui inginer Volanschi, directorul general al uzinei, a fabricelor Ţesătura şi Textila, vor fi urmate şi de alte industrii.

De altfel Camera de Muncă va lansa un apel pentru strîngerea de fonduri, cerând contribuţia benevolă a industriilor şi întreprinderilor ieşene.

GH.

Stiri Judiciare

Condamnaţi pentru omor.—Tribunalul secţia II a condamnat la 8 ani închisoare pe Leiba Teuder fost primar al com. Briceva jud. Soroca.

In timpul campaniei electorale, primarul comunei, cu prilejul unei manifestaţii, a ucis pe săteanul Alex. Damian.

Complicii primarului au fost condamnaţi la câte 4 ani închisoare şi în solidar la 100 mii lei despăgubiri civile.

•

Proces de furt.—Curtea de Apel secţia I a amânat procesul de furt şi tăinuire intentat lui Mendel Chelman din str. Sft. Andrei condamnat la 6 luni şi Ioină Leibovici din str. Aron Vodă 16, condamnat la 2 luni închisoare.

Fiind în serviciul comerciantului Ihil David din str. C. Negri, Mendel Chelman fura mărfuri din prăvălie pe care le vindea lui Ioină Leibovici.

•

Tăinuitori. — Cabinetul III instrucţie a trimis în judecată pe Ilie Petrescu şi Varvara Galban din str. Luptei 3.

Aceştia, fiind în legătură cu vestitul spărgător Lola Mătrescu, au ascuns lucrurile furate de acesta.

•

Distrugere. — D-na Sofica Rubinstein din str. Socola 178 a făcut apel contra achitărei pentru faptul de distrugere, a vecinului ei d. Adolf Terchetaub.

•

Ameninţări.—D. Ilie Bercovici din str. A. Panu 3, a reclamat parchetului pentru ameninţări cu moartea, pe Şmil Hechter din str. Barbu Lăutaru 12.

•

Insulte.—D. Leon Hobrincu agent sanitar din comuna Roşcani jud. Iaşi, a reclamat parchetului pentru insulte pe locuitorul V-le Pintilie.

•

Furt.—Parchetul a trimis în judecata tribunalului pe Gh. Teodorescu din com. Voineşti jud. Iaşi pentru furt săvârşit la Preotul D-tru Dimitriu din aceiaşi comună.

•

Proces de bani.—D. Carol Lazarovici din str. Sft. Lezăr 7, a acţionat în judecată Societatea în nume colectiv „A. Aronovici" din str. Canal 2.

Petiţionarul, a împrumutat Societăţei suma de 330 mii lei, primind în garanţie o simplă scrisoare.

Din această sumă d. Lazarovici a primit numai 100 mii, societatea refuzând a plăti restul.

D. Lazarovici a acţionat societatea în justiţie pentru a-i restitui restul de bani.

Dureri în ceafă

— Durerile lui de ceafă provin din răceală.
— Nimic nu va înlătura mai rapid acest neajuns decât o fricţiune energică cu **Carmol*)**

*) Carmol este cea mai bună fricţiune contra răcelei, gripei, durerilor reumatice şi febrei.

Un Pantheon al Moldovei...

(Continuare din pagina 1-a)

şi va fi oricând nouă această discuţie, căci un moment nu trebue să dăm înapoi, până la deplina realizare.

In această privinţă, Asociaţia „Amicii Universităţii" secondată fiind de însufleţirea ieşenilor din primul moment, a deschis lupta şi a căutat să atragă atenţia cercurilor diriguitoare, asupra unui asemenea gând măreţ.

S'a arătat atunci în presa ieşană, de către diferiţi mânuitori ai condeiului, importanţa unui astfel de proect şi în acelaş timp necesitatea imperioasă de a lua fiinţă, în oraşul nostru. Ecoul a fost de prea scurtă durată şi s'a limitat numai la Iaşi.

Cu această ocazie a rămas iarăşi de nedesminţit firea moldoveanului de cald entuziasm pentru orice iniţiativă, care însă cunoaşte, tot aşa de repede şi o vinovată delăsare, când este vorba de trecut la fapte.

Numai o luptă continuă şi cu toată energia, trebue dusă, din partea tuturor, până la deplinul succes.

Un Pantheon al Moldovei, ar putea să cuprindă criptele voevozilor cari cu sceptrul şi înţelepciunea lor, au înodat firul istoriei Ţării Moldovei, alături de prinţii gândirii şi literilor româneşti.

Rămăşiţele pământeşti ale acestora, aflate fie în oraşul nostru, fie răspândite pe întinsul Moldovei sau chiar în străinătate, să fie reunite într'un măreţ Pantheon *)

Să se aducă la Iaşi, după putinţă, cât mai multe din osemintele marilor înaintaşi cari au contribuit la închegarea neamului, a limbii, culturii şi civilizaţiei româneşti: Alex. cel Bun, Ştefan cel Mare, Dim. Cantemir, Mihail Sturdza, Gr. Ghica, Alex. I. Cuza, mitropoliţii Varlaam Dosoftei, Veniamin Costache, apoi Gh. Asachi, V. Alexandri, C. Negri, Alecu Russo, M. Eminescu, I. Creangă, A. D. Xenopol, V. Conta, Al. Vlăhuţă, ş. a.

Se dă prin aceasta o importanţă deosebită cultului morţilor mari ai neamului. Este respectul pe care toate popoarele îl au pentru morţii lor iluştri, un adevărat tezaur naţional. „Prin modul cum un popor îşi omagiază oamenii mari cari au fost, se poate vedea gradul său de înălţare morală şi, cinstindu-i, se cinsteşte pe el însuşi", spune un mare gânditor.

Dl. Gr. Trancu-Iaşi a indicat în acest scop, Sala Gotică din curtea bisericii Trei-Ierarhi.

Covârşitoare este influenţa morţilor asupra celor din viaţă. Ei ne dau mângâierea în clipele de restrişte.

Iaşul, neîndoios urmează a adăposti acel Pantheon, reconfortantul moral în vremurile grele „Acestea ar fi un momento să avem de apărat ceva," a spus Dl. Gr. Trancu-Iaşi. „Tezaurul de tradiţie şi de urme istorice aşa de bogate ale Iaşului, trebuie să fie pus în valoare şi să fie servit ca o mare putere educativă a întregii ţări. Capitala Moldovei trebue să devie o forţă vie a neamului romînesc pentru întărirea conştiinţei naţionale," a continuat preşedintele Cercului Ieşenilor din Bucureşti.

Iaşul actual are nevoie de prestigiul de altă dată. Un Pantheon al Moldovei aici, înseamnă cinstirea unui trecut pus ca o lampă la intrarea viitorului. Este o idee mare, pornită din suflete mari. Va da oare roade toată osârdia acestora? Numai astfel bătrânul Iaşi va trăi prin fiii săi şi va valora oricând atât cât solidaritatea lor.

PETRE MUNTEANU

* Unde ar putea fi mai nimerit aceasta, decât în palatul Creditului Urban, care de altfel a mai fost propus pentru un Muzeu Naţional.

la gripă **noval** *la junghiuri, dureri de sale*

Se caută

pentru o mare societate mondială

colaboratori cari să activeze 2—3 ore zilnic. Se ia în considerație numai persoane de bună condiție socială. De preferat pensionari de Stat.

Adresați: „CARMEN" S. A. R. Iași
Str. Lăpușneanu 20 et. I orele 9-11 a. m.

Brutarii dau din nou asalt
pentru scumpirea pânii

Brutarii încă nu s'au liniștit, ci caută pe toate căile să scumpească pâinea.

Ei susțin că actualele prețuri au fost fixate de fosta conducere a Municipiului, cu titlu de provizorat și pe timp de 10 zile.

Ori, dela emiterea ordonanței și până astăzi, au trecut vre-o 15-20 zile și cu părere de rău, văd că „provizoratul" a devenit... definitiv. Nu s'a mai revenit asupra deciziei luate, cu toate intervențiile făcute.

Pe de altă parte, brutarii dau vina pe morari, cari nu vor să ieftenească făina.

Ba ceva mai mult; au scumpit-o cu 25 bani la Kgr. Astfel făina de calitatea I-a costă 7.75 lei Kgr.

Brutarii declară că nu pot da 1 Kgr. de pâine cu 6 lei, la prețul ridicat al făinei.

In consecință, ei arată că pinea trebue scumpită, sau făina ieftenită.

Ieri dimineață, o delegație de brutari, în frunte cu d-nii Klein și Chiuca, s'au prezentat d-lui primar Eșanu, căruia i-au adus la cunoștință doleanțele lor.

Chestiunea a rămas să mai fie cercetată.

Alte prevederi importante
în textul noei Constituții

Am înregistrat ieri principiile esențiale ale noei Constituții. Sânt însă și unele prevederi de amănunt care deosebesc mult noul pact fundamental, de cel vechi.

Dăm câteva exemple:

Secretul corespondenței

Noua Constituție menține secretul corespondenței. Insă adaogă:

„Se exceptează cazurile în care justiția e datoare să se informeze conform legii".

Așa dar, sânt cazuri când corespondența nu se bucură de inviolabilitate.

Proprietatea rurală a străinilor

Art. 27 e așa redactat în partea finală, încât se lasă libertate guvernelor de a proceda la exproprierea străinilor care, eventual, posedă proprietăți rurale în România.

Numirea primului-ministru

La „prerogativele regale" art. 44, decretul regal de numire a primului-ministru, nu mai are nevoe să fie contrasemnat.

Prorogarea

Până acum, parlamentul putea fi prorogat pe timp de o lună, cel mult.

Noua Constituție (art. 45), prelungește până la un an termenul de prorogare.

Decrete-legi

Constituția prevede dreptul Regelui de a da decrete-legi, când parlamentul nu funcționează.

Decretele-legi, date până acum, n'au nevoe de ratificare parlamentară.

Validările

Art. 50 prevede că validarea alegerilor nu se mai face de Cameră și Senat, ci de Curtea de Casație.

Actele de guvernământ.

Art. 78 menține contenciosul ad-tiv; însă adaogă:

„puterea judecătorească nu are căderea să judece actele de guvernământ, precum și actele de comandament cu caracter militar".

Deci, actele de guvernământ limitează puterea contenciosului.

Revizuirea

O prevedere importantă este în art. 97 care precizează că inițiativa revizuirei Constituției revine numai Regelui.

Alegătorii

Am arătat ieri felul cum se organizează parlamentul.

Reamintim că pentru Cameră, corpul electoral e împărțit în trei colegii: 1) agricultura și munca manuală 2) comerțul și industria 3) ocupațiuni intelectuale.

Dar, pentru a fi alegător, în afară de vrâsta de 30 ani, Constituția cere: „a practica efectiv îndeletnicirea respectivă a uneia din cele trei categorii".

Prin urmare, mulți barbați și femei, nu vor căpăta drept de vot, pentrucă nu se vor putea încadra efectiv în categoriile de mai sus.

Celelalte inovații ale Constituției: în privința parlamentului, primatul românesc în funcțiile publice, introducerea pedepsei cu moartea, desființarea Juriului, etc. etc.— le-am subliniat în numărul nostru de ieri.

ROZICA WALDMAN
OSIAS MAYER
Logodiți
Iași

INFORMAȚII

x D. inginer Setre Otin din str. Lascar Catargi 15, a introdus acțiune în contencios contra Epitropiei Spitalului Sft. Spiridon, pentrucă a fost pus în disponibilitate în mod abusiv și ilegal, din postul de inspector silvic al epitropiei.

x D-na dr. Ștefănescu, distinsa doctoreasă a dispărțirei a cincea, a fost numită în delegație permanentă a consiliului de higienă municipal.

x Deținutul V-le Gheorghievici din închisoarea Galata, unde ispășește o pedeapsă de 1 an închisoare pentru furt, a făcut cerere de grațiere.

x Duminică a fost dus la ultimul locaș, Jacque Daniel un urmaș al vechei familii Daniel din Iași. Defunctul a fost mulți ani funcționar la societatea locuințelor eftine.

x D-nii Ion Bâlcu secretarul facultății de științe și Gh. Pricop ajutor de secretar, au fost definitivați în posturile ce le ocupă.

x Astăzi în incep Ședințele la Consistorul Mitropolitan sub președeția Păr. Gh. Petrovanu, unde urmează să se judece toate procesele ce sunt în apel.

x Societatea Telefoanelor ne roagă să anunțăm că în cartea de telefoan a apărut greșit numărul de telefon al d-lui Nicu Cananău.

Trebue cetit No. *1889*, în loc de 1189 cum a apărut.

Eu păzesc pielea Dv.!

O piele înroșită, aspră și crăpată este cea mai bună dovadă că pielea Dv. este prea slabă și nu poate rezista intemperiilor. Se impune deci un remediu tonizant și acesta este Crema NIVEA.

Crema NIVEA conține „Eucerita", care pătrunde adânc în pori, alimentează și fortifică țesuturile pielei și mărește astfel rezistența ei. Intrebuințând regulat Crema NIVEA, pielea Dv. va rămâne la ger și umezeală, fragedă și mlădioasă.

Sinuciderea unei tinere
în gara Bîrnova

O impresionantă sinucidere s'a produs ieri dimineață la Bârnova, lângă Iași.

D-ra Natalia Timofte în vristă de 21 ani, de loc din Bârnova, era de mai multă vreme deprimată sufletește. Suferea de nervi; și se pare că intervenise și o decepție sentimentală.

Ne mai putând suporta chinul sufletesc, și-a pus în gând s'o sfârșească cu viața.

Acum două zile d-ra Natalia Timofte a venit în vizită la cumnatul ei dl. Iacobescu, impegat de mișcare la Bârnova.

Fiind de serviciu, d. Iacobescu s'a dus în gară. Când s'a reintors acasă a găsit-o pe d-ra Timofte spânzurată de un cârlig.

Dl. Iacobescu a tăiat frânghia, dar era prea târziu. Nefericita încetase din viață.

COR.

KINDERFRAULEIN evreică perfect română, germană din Bucovina, caută post în casă bună. Adresa la ziar.

DE VANZARE prin licitație în ziua de 3 Martie 1938 ora 13, în pretoriul Trib. Iași, secția 3-a, imobilul din Iași, str. Sf. Sava No. 10, pentru ieșire din indiviziune.

Licitația începe de la lei 600.000:—.
Dosar No. 504 | 937

Cumpăr aur de bijuterii Briliante, antichități. Vindețibine
Brătianu 89
Notați bine No.

Informațiuni

x **Administrația căilor ferate a hotărât ca începând de la 21 Februarie să anuleze reducerea generală de 25 la sută pe c. f. r., ce se acordase, de trecuta guvernare, la toate călătoriile în clasa III-a, până la distanța de 124 km.**

x „Poezii", noul volum al poetului ieșan George Lesnea, scos de editura Ath. Gheorghiu, va fi pus în vânzare Vinerea aceasta.

Intr'o zi ce se va anunța, Lesnea va semna autografe în localul librăriei „Ath. Gheorghiu".

Contrar unor svonuri, George Lesnea nu părăsește Iașul.

Poetul este angajat de către dl. inginer N. Mateaca în condițiuni care îi permit să rămână deocamdată în localitate, dedicându-se cu totul activității literare.

O veste bună pentru acei cari apreciază activitatea talentatului scriitor.

x **Bal studențesc.**—In saloanele Statului Negustoresc va avea loc Joi 24 Februarie **Balul anual** al Soc. studențești „Moldova Intregită" sub patronajul D-lui Profesor Andrei Otetea.—Va fi cel mai ag eabil Bal studențesc. Ținuta obișnuită.

x LA UNGHENI a fost instalat primar d. Ieni.

La solemnitate au asistat d-nii col. Saracin comandantul Reg. 53 Inf. Prim-pretor Casian, notar Caleli, secretarul primăriei D. Onoicu, comisar Popescu etc.

x Comunitatea israelită a împărțit ajutoare (pâne și cartofi) la câte 1800 familii pe săptămână, cheltuind câte 75.000 lei săptămânal.

Acuma însă, din lipsă de fonduri, a suspendat ajutoarele.

Se va face un nou apel la evreii bogați să ajute pe coreligionarii lor aflați în lipsă.

x Balul Călăreților va avea loc la 26 Februarie în saloanele Cercului Militar. Intrarea numai cu invitații. Va fi cel mai reușit, ca în toți anii, și cel mai fastuos a sezonului ținuta de rigoare.

Vor veni invitați din toate orașele Moldovei, precum și delegați dela toate regimentele.

x Contra durerilor musculare, articulare, sciatice de natură reumatică sau gutoasă întrebuințați Frantzbrantwein Mentoformic Dr. Ratianu aprobat de Consiliul Sanitar Superior. Alină durerile redând buna dispoziție.

Depozit Farmacia Dr. Ratianu, Iași Cuza Vodă 83.

Un carnet de bal

Cumpărați-vă lozul la Colectura Principală

Wagons-Lits // Cook

agenția Iași, Piața Unirei 1

Incredere — Discrețiune
Cont Ceo Poștal No. 24018

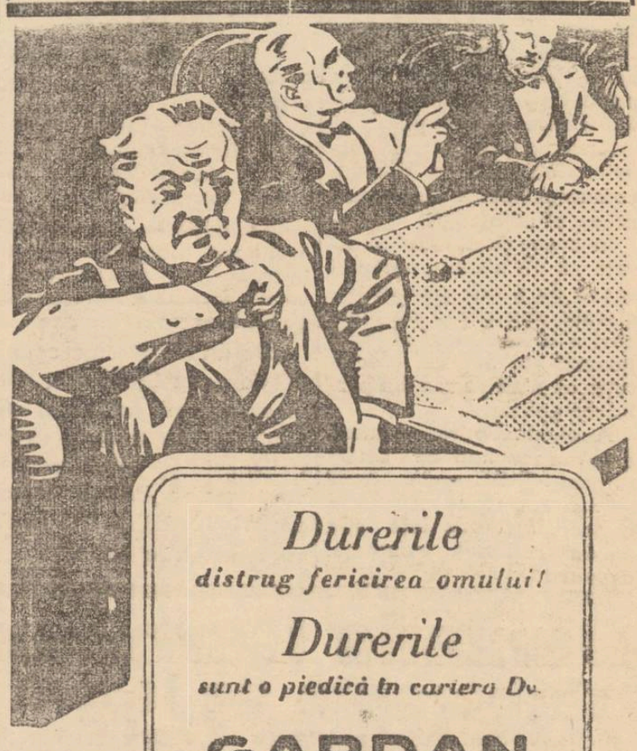

Durerile
distrug fericirea omului!
Durerile
sunt o piedică în cariera Dv.

GARDAN
suprimă durerile!

BAYER

E UN PRODUS - »Bayer«

CINEMA SCALA
— prezintă azi două premiere colosale —
DANIELLE DARRIEUX
în filmul frivol, modern
„DOMNIȘOARA MAMA MEA"
Al doilea film, o dramă plină de aventuri
Două femei... două iubiri
cu Edward Arnold, Gail Patrick, Larrimore și Bankroft
JURNAL PARAMOUNT și completare colorată

Cronica Sporturilor

Match de campionat

Duminică 27 Februarie, publicul sportiv din Iași va avea ocazia să încurajeze, prin o participare cât mai numeroasă, primul match de campionat al Diviziei Naționale B., pe care clubul sportiv „Textila" îl susține contra Gloriei C. F. R., din Galați.

Incurajarea sportivilor eșeni trebue să treacă peste toate greutățile, nu atât cele materiale, cât mai ales să fie gata a înfrunta o vreme neprielnică, frig, puțină zăpadă, etc. Ei trebue să se gândească la sumedenia de sporturi de iarnă: ski, bob, patinaj, ascensiuni, etc., cari se practică la temperaturi sub zero grade, pe vânt, ninsoare și totuși numărul acestor sportivi, crește pe fiecare an, într'o proporție covârșitoare.

Nu vă speriați deci de eventualitatea unei zile mai friguroase; ci veniți la parcul sportiv și petreceți 90 minute, în aer curat și binefăcător organismului vostru.

Asistența de Duminică 27 Februarie, va dovedi dacă publicul eșan sportiv, merită sacrificiile și eforturile pe cari conducătorii „Textilei" le fac pentru ca echipa lor să reprezinte cu demnitate și progres din ce în ce mai accentuat, acest sport care a reușit să intereseze adânc, massele sportive din toate colțurile civilizate ale globului.

Să arătăm deci Duminică, că și orașul nostru este un colțișor civilizat sportiv.

REP.

E asa de simplu!

trebue doar să fiți atenți la crucea »Bayer«, pentru a nu vi se da imitațiuni, ci în totdeauna tabletele veritabile

ASPIRIN

BAYER

Știri bisericești

Preoții demisionează
din partidele politice

La Mitropolie s'au primit unele dispoziții ale Ministerului Cultelor, în legătură cu amestecul clerului în politică.

Astfel se prevede că în termenul cel mai scurt, clericii să facă declarații la protopopiatul din care fac parte și să specifice partidul în care au militat: Totodată să înainteze și demisia din partidele politice.

Odată primite aceste dispoziții, ele au fost aduse la cunoștința clerului pe cale telegrafică.

Pe ziua de ieri la protopopiatele ieșene a fost mare aglomerație. S'au prezentat zeci de preoți care s'au conformat imediat dispozițiunilor ministerului.

I. P. S. Mitropolit Nicodim
chemat urgent la București

Ieri dimineață s'a primit la Mitropolie o telegramă din partea I. P. S. Patriarh Miron, prin care invită pe I. P. S. Nicodim să vină la București spre a prezida ședințele Sf. Sinod, care au loc astăzi.

Cu acceleratul de la prânz I. P. S. Mitropolit Nicodim a părăsit Iașul, plecând spre Capitală.

La gară, chiriarhul Moldovei a fost condus de numeroși crerici printre care am remarcat pe păr. Em. Vasiloschi, revizor eparhial, păr. Vasile Vasilache, dir. cancelariei metropolitane, protopopii D. Ciolan-Iași și Mihai Zăhirescu-Baia, etc.

E posibil ca I. P. S. Mitropolit Nicodim să i se încredințeze în același timp și girarea Patriarhiei, pe tot timpul cât I. P. S. Patriarh Miron va fi președintele Consiliului de miniștri.

P. C. Arhim. Melhisedec dela M-rea Neamț, la Mitropolie

Ieri dim. a sosit în localitate P. C. Arhim. Melhisedec, starețul Monastirei Neamțu, însoțit de P. C. Ghenodie, casierul M-rei.

Cei doi monahi moldoveni au fost primiți într'o lungă audiență la palatul metropolitan, făcând un raport detaliat I. P. S. Nicodim asupra nevoilor gospodărești ale locașului monahal dela Neamț.

REP.

Știri polițienești

Furturi.— Răufăcători, prin distrugere de lacate s'au introdus în magazia d-lui Rozenbaum din str. I. C. Brăteanu No. 10 de unde au furat 6 metri de țeavă de plumb.

— Prin distrugerea geamurilor, indivizi rămași necunoscuți s'au introdus în locuința d-lui Nathan Segal din Str. Armeană No. 11, de unde au furat haine, lenjerie, întreaga veselă și suma de 200 lei.

— Un furt de păsări s'a întâmplat la dl. Leon Svicinschi din str. Aurel-Vlaicu No. 75.

— A fost condus la comisia II-a individul Gh. Ursache din str. Nicolina No. 61. Acesta încerca să vândă niște piei de vită, a căror proveniență nu o putea justifica.

— Individul Tricu Petru din str. Ciurchi No. 71, a fost condus la poliție, urmărit fiind pentru furt.

— Indivizi rămași necunoscuți, au pătruns în locuința d-nei Șendla Unter din str. V. Lupu No. 35, de unde au furat mai multe lucruri casnice.

S'a aprins un coș... la școala „M. Cogălniceanu" din str. Lascar Catargi No. 33. A fost imediat stins de către oamenii de serviciu.

Diverse. — A fost condus la comenduire, Plut.-major Hutupașu dela Cercul de recrutare Iași. Este învinuit că pe când ăe afla în localul de cârciumă al lui I. Solomon din str. Cizmăriei No. 25, a provocat scandal, spărgând și niște geamuri.

— Elena Țurcanu din str. Trancu No. 7 fiind găsită cerșind pe str. Lăpușneanu, a fost înaintată la poliție.

— A fost invitat la Biroul judiciar d. Aurel Zurbagiu din București str. Belvedere No. 3, găsit fără acte în localul „Astoria" din str. Victor Place.

LZR.

x **Convocare.**—Toți membrii orchestrei filarmonice a „Fundațiilor Regale Carol al II-lea" sunt convocați pe astăzi după amează ora 5 precis, la Academia de Muzică „George Enescu", în vederea începerii repetițiilor pentru primul concert.

x Un cunoscut funcționar al primăriei locale, a fost trimis în fața Comisiunei pentru controlul averilor.

Funcționarul este învinuit că, pe căi nelegale, ar fi acumulat o avere însemnată.

x Dl. Mihail Codreanu, a fost numit în comitetul de lectură al Teatrului Național din Iași, până la data de 1 Aprilie 1941, în locul d-lui prof. George Pascu.

ULTIMA ORA

Cum va decurge Plebiscitul de Joi 24 Februar

Bucureşti 22 — La ministerul de interne şi cel de justiţie s'au început pregătirile în vederea efectuării plebiscitului de Joi 24 Februarie, pentru aprobarea nouei Constituţii.

In această zi, toate autorităţile îşi vor suspenda activitatea şi şcoliile vor fi închise, pentruca cetăţenii să se poată duce la vot.

Procesele vor fi amânate din oficiu. Ministerul de justiţie a dat o circulară în care se arată că cetăţenii care în această zi nu se vor afla în circumscripţia unde sunt înscrişi, vor vota acolo unde se află.

Votarea se va face cu cărţile de alegător eliberate pentru Cameră şi Senat. Funcţionarii publici vor putea face dovada cu orice act, aflător asupra lor.

In capitală s'a şi făcut repartiţia secţiilor de votare.

Acei ce se vor sustrage de la vot, vor fi amendaţi.

Această amendă va fi urmărită de percepţii, ca orice amendă fiscală.

Totalizarea voturilor

Procesele-verbale încheiate la circumscripţii, vor fi înaintate la tribunalele judeţene.

Se vor întocmi dosare sigilate care vor fi expediate, printr'un curier special, la Bucureşti.

In ziua de 25 Februarie va începe să lucreze comisiunea centrală de totalizare.

Cu diriguirea calculelor a fost însărcinat dl. I. Teodorescu, directorul statisticei din ministerul de industrie şi comerţ.

Este interzisă tipărirea Constituţiei

Ministerul de interne a dat o circulară prin care se anunţă că este interzisă tipărirea şi răspândirea nouei Constituţii prin broşuri, de către particulari.

Noua legiuire va fi răspândită numai prin textele oficiale.

Afişarea proclamaţiilor

Proclamaţia M. S. Regelui şi a guvernului către poporul român, lansate în vederea plebiscitului de Joi, au fost afişate în întreaga ţară.

In judeţe, distribuirea proclamaţiilor s'a făcut prin prefecturi.

Tendinţa de apropiere între Italia şi Anglia a dus la demisia d-lui Eden

Interesantă discuţie în Camera Comunelor

Londra 22.—Dl. Eden, Anglriei. fost ministru de externe al Marei Britanii, a ţinut un discurs eri în Camera Comunelor, explicând motivele pentru care a demisionat.

Dl. Eden a arătat că dl. Chamberlain a căutat o apropiere de Italia şi de dl. Mussolini.

LORDUL EDEN

Atâta timp însă cât nu va înceta campania ostilă pe care Italia o duce împotriva Angliei, şi nu se va rezolvi chestiunea spaniolă, o apropiere între aceste două ţări nu se va putea face.

Intre cele două guverne au avut loc schimburi de vederi. Italia însă se menţine pe o poziţie ostilă

bare Camerei Comunelor

*

Primul ministru d. Chamberlain a răspuns că nu trebue să se poarte discuţii numai pe principii, ci să se facă eforturi pe orice cale pentru menţinerea păcii europene.

„Anglia e gata să recunoască cucerirea Abisiniei, a declarat dl. Chamberlain.

Suntem dispuşi să acceptăm tratative cu guvernul italian, cu condiţia însă ca să se discute şi problema spaniolă, şi orice hotărâre se va lua, să fie supusă aprobării Societăţii Naţiunilor.

Azi dimineaţă am primit vizită contelui Grandi, care a comunicat că guvernul italian acceptă formula retragerei voluntarilor din Spania.

Această hotărâre a fost luată înainte de dimisia d-lui Eden.

In încheiere, dl. Chamberlain a dat asigurări Franţei că demisia d-lui Eden nu va schimba cu nimic relaţiile Angliei cu vechea aliată.

*

Laburiştii au întocmit un memoriu prin care arotă că deplâng împrejurările care l'au obligat pe d. Eden să demisioneze.

Această moţiune va fi supusă astăzi spre apro-

In urma demisiei d-lui Eden, departamentul externelor a fost luat de lordul Halifox.

Schimbări politice în Ungaria

Budapesta 22.— Din cercurile politice se afirmă că va surveni o schimbare importantă în politica internă a Ungariei, ca urmare a evenimentelor din Europa.

E vorba de o întărire în guvern a extremei drepte şi de o sporire a influenţei naţional-socialiştilor unguri.

Fostul deputat Graur arestat la Focşani pentru delict politic

Focşani 22— Autorităţile au operat o descindere la locuinţa cunoscutului avocat Nicu Graur, fost deputat şi prefect de judeţ, precum şi la rudele sale.

S'a dispus arestarea avocatului Graur sub învinuirea că a tipărit şi răspândit printre partizanii politiei, discursul rostit de dl. Iuliu Maniu în comitetul executiv din 12 Februarie.

Odată cu el, a fost arestat şi agentul electoral Guştaru.

Dosarul ataceri a fost înaintat consiliului de război din Braşov.

Nu mai există partidul „Totul pentru ţară"

Sediile au fost desfiinţate. Hotărîrea comandantului

Bucureşti 22 — Dl. Corneliu Codreanu convocase pe ziarişti astăseară, pentru a face declaraţii.

Astă noapte însă, d. Corneliu Codreanu a dat un comunicat către legionari, presă şi autorităţi.

In acest comunicat se arată că nu s'a mai aşteptat seara de Marţi pentru declaraţii, din cauză că Mercuri e ultima zi când funcţioanrii pot depune declaraţii că s'au retras din partidele politice.

Apoi, dl. Codreanu anunţă că începând de astăzi *partidul „Totul pentru ţară" nu mai există*, deoarece în împrejurările de faţă şi-a perdut raţiunea existenţei ca partid.

Toţi cei legaţi de acest partid, se pot socoti desfiinţaţi.

Toate funcţiunile legionare încetează de astăzi. Sediile vor fi desfiinţate şi redate proprietarilor.

Mai departe, comunicatul sfătueşte tineretul să se îndrepte mai mult spre meseriile practice, spre a fi în spiritul vremii.

„De altfel şi eu, spune dl. Corneliu Codreanu, voi pleca curând în Italia, să îngrijesc de traducerea în italieneşte şi franţuzeşte a cărţii mele „Pentru legionari". Tot odată voi scrie volumul al doilea.

Dl. Goga a plecat la Viena

Bucureşti 22. — Dl. Oct. Goga, fost prim ministru, a părăsit aseară capitala împreună cu d-na, plecând la Viena.

Dl. Goga se află suferind şi va urma un tratament în Capitala Austriei.

Starea d-lui Mareşal Averescu

Bucureşti 22. — Boala Mareşalului Averescu evoluează normal. Starea sa nu inspiră nici o îngrijorare.

Câteva zile, Mareşalul va rămâne în casă.

In cursul zilei de eri, d-sa a fost vizitat de I. P. S. S. Patriarhul Miron şi de prieteni.

Audienţă

Bucureşti 22.—Dl. P. Aurelian, ministrul României la Praga, a sosit în ţară.

D-sa a fost primit în audienţă de I. P. S. S. Patriarhul Miron.

x Noul director al şcolii Normale de băeţi. — Ministerul Educaţiei Naţionale a numit ca director al şcoalei normale „Vasile Lupu" din localitate, pe d. Constantin Velciu, protesor titular al şcoalei.

x Ministerul educaţiei naţionale a publicat vacanţa conferinţei de radio-activitate şi structura materiei, de la facultatea de ştiinţe din Iaşi.

Dl. Comnen a plecat la Ankara

Bucureşti 22. — Dl. Petrescu-Comnen, subsecretar de stat la departamentul externelor, a plecat aseară la Ankara spre a reprezinta România la Conferinţa înţelegerii balcanice.

Această reprezintare trebuia s'o facă d. Tătărescu. Insă d-sa a renunţat în ultima clipă.

Prinderea unui spărgător la o cârciumă din Tataraşi

O încercare de furt s'a înregistrat la cârciumarul Oişe I. Dascalu din str. Tataraşi No. 58.

Acesta, când s'a sculat dimineaţă, s'a dus în prăvălie pentru a ridica obloanele. Dar mare i-a fost surprinderea când a văzut prăvălia răvăşită şi nişte saci cu marfă puşi gata pentru expediere.

Imediat a dat alarma, şi în acelaş timp a barat toate ieşirele, întrucât bănuia că făptaşul este încă în prăvălie.

După sosirea d-lui comisar ajutor Sprinceană dela comisia V-a, s'a procedat la investigaţii care au dus la descoperirea răufăcătorului care se dosise după un dulap din prăvălie.

Acesta se numeşte Ion Gheorghiu din com. Răducăneni jud. Fălciu. In sacii încărcaţi, s'au găsit mai multe pachete cu tutun, ţigări, ceai, cafea, zahăr şi încă o sumedenie de articole de băcănie.

La percheziţia făcută, s'au găsit asupra lui Gheorghiu două cuţite mari, un brici şi un cleş e pentru cue.

Hoţul a fost transportat la poliţie de unde va fi înaintat parchetului.

x O nouă colectură a Loteriei de Stat s'a deschis în localul Librăriei ATH. GHEORGHIU.

x In curând unul din marile cinematografe din centrul oraşului, va prezenta marele film francez „Un carnet de bal" care în Capitală a rulat 6 săptămâni în vastul cinematografului „Aro". Vom reveni cu amănuntele senzaţionale despre acest succes epocal.

CAND ?
UN CARNET DE BAL
UNDE ?

Toate cremele de faţă nu-i mai ajută.
Ii trebue
Ceaiul Cisbey
Este cel mai bun depurativ al sângelui.
Intrebuinţarea sa prelungită face tenul curat şi tânăr, pentrucă facilitează digestia şi curăţă CONSTIPAŢIA.
In acel fel curăţă sângele de toxinele care-l otrăvesc.
Preţul cutiei de 100 gr. lei 60 la toate farmaciile şi drogheriile.
Depozit pentru România: Bucureşti III str. Toamnei 103.

Schimbări politice în Ungaria

Budapesta 22.— Din cercurile politice se afirmă că va surveni o schimbare importantă în politica internă a Ungariei, ca urmare a evenimentelor din Europa.

E vorba de o întărire în guvern a extremei drepte şi de o sporire a influenţei naţional-socialiştilor unguri.

Şedinţa Sf. Sinod

Bucureşti 22.—Azi dimineaţă, la ora 11, s'a întrunit în sesiune ordinară Sf. Sinod, sub preşidenţia I. P. S. S. Patriarhul Miron.

Participă la desbateri şi dl. ministru V. Iamandi, ad-interim la culte, care a dat cetire decretului regal de convocare.

Intre altele, Sf. Sinod va discuta deslegarea tuturor jurămintelor făcute de biserică.

Lichidarea întreprinderilor legionare

Bucureşti 22. — In urma hotărârii consiliului legionar de a se dizolva partidul „Totul pentru ţară", începând de astăzi au fost închise cooperativele şi restaurantele legionare şi s'a început lichidarea lor.

Germania mulţumită

de retragerea d-lui Eden

Berlin 22. — Ziarele germane comentând evenimentele politice din Anglia, arată că nu regretă demisia d-lui Eden.

Marea Britanie se angajează într'o politică externă foarte riscantă.

„Sperăm însă, scriu ziarele, că priceperea d-lui Chamberlain va salva Europa de la un dezastru".

Apropiere italo-polonă

Roma 22.— Dl. col. Beck, ministrul de externe al Poloniei, a fost invitat să facă o vizită oficială la Roma, la începutul lunei Mai.

Amnistie în Rusia

Moscova 22.—Astăzi se împlinesc 20 de ani, de la înfiinţarea armatei sovietice.

Cu acest prilej, Stalin a acordat o largă amnistie militară, cu excepţia atentate'or împotriva siguranţei statului.

Tot odată s'a înfiinţat o medalie comemorativă.

Condamnări la moarte

Berlin 22.—Agenţia D. N. B. anunţă din Moscova că în regiunea Osepio din Caucaz, au fost condamnaţi la moarte 11 veterinari, pentru sabotaj.

x **Dinţi albi şi sănătoşi,** şi gură parfumată se obţine întrebuinţând *Pasta, Praful şi Apa de gură Odomenthol* care împiedică caria dentară, distruge microbii vătămători, dând dinţilor splendoarea cuvenită. Depozit Farmacia Dr. Ratianu Cuza Vodă 83. Marcă depusă.

Când ?
UN CARNET DE BAL
Unde ?

Doctor
Alex. Terkatin
fost asistent în clinicele Prof. Neumann din Viena
BOLI ŞI OPERAŢIUNI
de nas, gât şi urechi
ELECTROTERAPIE
Cons. 9—11 a. m. 3—7 p. m.
Str. Cuza Vodă 12
Telefon 2256

Am suferit 5 ani de cumplite dureri de stomac..

Eram constipat, sufeream necontenit de migrenă şi de complectă lipsă de poftă de mâncare. E drept că observasem în ziare anunciurile despre Gastro D. dar nu mai aveam încredere deoarece încercasem fără rezultat o mulţime de alte preparate. Dar un prieten, care suferise 25 de ani de stomac şi care s'a însărătoşit, m'a sfătuit să urmez o cură cu „Gastro D". După a treia sticluţă m'am simţit complect eliberat de suferinţele mele de stomac; iar acum, recomand, la rândul meu, prietenilor şi cunoscuţilor excelentul produs „Gastro D."

Popa Ştefan, Bucureşti, Str. Visarion No. 1.

„Gastro D" se găseşte de vânzare la farmacii şi drogherii; sau se expediază contra ramburs de Lei 135 de către farmacia „Thoiss", din Bucureşti, Calea Victoriei 124.

Este recomandat şi de medici.

Trianon-ul
prezintă azi cel mai mare film al tuturor timpurilor
S'a născut o stea
cu FREDRIK MARCH şi JANET GAYNOR
Al doilea film
Cutremurul
din Long Beach
cu SPENCER TRACY
Completare: Jurnalul Fox

Danielle Darrieux sărbătorită de ieşeni la Cinema Scala

Tânără, mai tânără ca în „Mayerling", suavă, mai suavă ca în „Abuz de încredere", fermecătoare, mai fermecătoare ca în „Taras Bulba", apare spectatorilor minunata Danielle Darrieux, în excelnnta comedie „Domnişoara mama mea" a lui Louis Verneuil.

Imaginaţi-vă scena frivolă a dansului, pe care Danielle Darrieux îl execută cu vervă şi gingăşie, în mijlocul a zeci de tineri, îndrăgostiţi de ea...

...Priviţi făptura minunată, care se strecoară cu şiretenie şi mobilitate, printre firele curselor atâtor admiratori...

...Ascultaţi cântecul dulce, îmbietor, al celei care, trăind din plin tinereţea, într'o ambianţă răscolitoare, nu uită să rămână între limitele rolului său social...

Danielle Darrieux triumfă, în filmul realizat la Paris, în ajunul plecării spre Hollywood. Este dealtfel cea mai superbă realizare europeană, din ultimile vremuri.

Sepectacolele de eri şi alaltăeri de la cinematograful „Scala", au părăsit caracterul unor reprezentaţii obişnuite. Au fost o adevărată revelaţie, ieşenii înţelegând să sublinieze prin participarea lor numeroasă, preţuirea tinerei şi strălucitoarei vedete.

„Domnişoara mama mea" continuă să ruleze de azi la „Scala".

ANUL XXXIV No. 9268

ABONAMENTE:
Lei 350. . . . . pe un an
„ 180. . . . . „ 6 luni
„ 90. . . . . „ 3 luni
„ 35. . . . . „ 1 lună
„ 1500. . . Instituții publice

Atelierele tipografice „Opinia"
IAȘI STR. LAPUȘNEANU 37

1 LEU

OPINIA

Ziar popular cotidian

JOI 24 FEBRUARIE 1938

TELEFOANE
Redacția . . . . . No. 1298
Administrația . . . . . „ 1299
Serv. de noapte red. . . . . „ 1436
„ admin. . . . . „ 1567

Redacția și Administrația
IAȘI STR. LAPUȘNEANU 37
Director: C. R. CIHULEA

BIBLIOTECA UNIVERSITĂȚII - IAȘI

Spirit civic...

Sub noul regim în care politica de partide a fost pusă în vacanță, s'a luat — sum ora firesc — prima măsură ca funcționarii publici să se retragă din partide.

Decizia guvernului era limpede: funcționarii trebue să demisioneze din partide și să facă declarație oficială în acest sens. Atât și nimic mai mult.

O înștiințare ulterioară a Ministerului de justiție, precizează că: nu se cere funcționarului nici un fel de dovadă. E destul să declare că a demisionat din partid. Autoritatea are încredere în cuvântul și conștiința funcționarului.

Dar se vede că funcționarul n'are încredere în propria-i conștiință...

Altfel, cum s'ar putea explica năvala barbară a slujbașilor de toate categoriile, în sălile de club, pentru a solicita „chitanță la mînă"!?

In graba de a obține „dovada" inutilă, acești bravi cetățeni parcă-s porniți la asalt, gata de luptă și de avariare a mobilierului din cluburi. Unii recurg la tot felul de tertipuri: propun distrugerea filelor din registre, sau ștergere cu tuș, sau dovezi complezente că s'au retras de acum cinci ani, etc.

N'ar fi de mirare să vedem cetele de solicitanți colindând toate cluburile, ca să obție pretutindeni hârtie stampilată.

Ar fi astfel mai sigur, pentru potolirea spiritului lor de iepuri apostați!

Autoritatea publică spune tuturor că e destul să-și dea cuvântul. Și se înțelege că nimeni nu-ți face o vină dacă ai fost înscris într'un partid când faptul era îngăduit.

Funcționarul român se obligă singur la mai mult decât i se cere și sare peste cal,—dând spectacolul uituitor de astăzi.

Iată, domnilor politicieni, cu cine ați făcut politică; cu cine ați vrut să cârmuiți destinele patriei! Și iată cum ați înțeles să faceți poporului educație civică!

R.

După acordul austro-german

După întrevederea din Führerul Hitler și cancelarul Schuschnig, s'a realizat o destindere între Austria și Germania. Ba chiar se crede că s'a făcut un pas pentru apropiata unire a Austriei cu Reichul german.

Noul acord austro-german a fost urmat imediat de o amnistie politică în Austria. Condamnații politici (în special național-socialiști) au fost puși în libertate, — cum arată cliseul.

Din toată lumea

Polemică

Ziarul „Viitorul" oficiosul partidului liberal, decând a îmbrăcat haina nouă a g'adiatorului împotriva curentelor de dreapta, a deschis polemică vie împotriva ziarului „Universul".

Pentru documentarea cetitorilor, reproducem din „Viitorul" de ieri următoarea caracterizare turdivă a scopurilor ziarului popular:

„Naționaliștii cari stau la prăsucrea opiniilor și a beneficiilor", ar trebui să știe că mult timp opinia publică nu poate fi mistificată cu acelo de „românism integral", în care se ascund șiretenia, gânduri de beneficii, și recoltare de simpatii ce se cred utile pentru alte vremuri știute ca posibile în viitor.

„Universul" răspunde că „Viitorul" și liberalii sânt ipocriți, și combat azi ceia ce au promovat ani de zile.

Iar mulți cetitori cred că ambii adversari... au dreptate!

§§§

Ceasornic original

Un ceasornicar din Budapesta a inventat un nou tip de deșteptător, pentru persoanele surde sau care nu aud bine.

In locul sonoriei la ceasul dorit, intră în funcție un braț metalic, care lovește întâi mai încet și apoi din ce în ce mai tare, pe cel ce doarme. Extremitatea brațului are forma unei mănuși de box, și este umplută cu câlți, ca să nu doară când lovește. Prețul lui este de 1000 lei deocamdată!

§§§

Reconstituire arheologică

Muzeul Luvru, la sfârșitul veacului trecut, primi ca dar dela un colecționar, Maurice Rampin, un cap de piatră, a cărui proveniență nici fostul lui proprietar nu o cunoaștea, dar care putea fi înglobat epocei grecești, numită în deobște „arhaică".

A trecut multă vreme fără ca cineva să se gândească să-i caute trupul și să-l reconstitue. Acum un an însă, arheologul englez Hamphrey Payne, călătorind în Grecia, văzu trupul unui cavaler grec decapitat, expus în muzeul de la Acropole și atunci își aduse aminte de capul văzut odinioară la Paris.

Comunică, celor doi conservatori descoperirea făcută iar aceștia își cerură respectiv mulajul capului și trupului, care se potriviră de minune.

Astfel se poate vedea azi, la Luvru, cavalerul numit „Rampin", în posesia corpului său în reproducție, iar la Atena, torsul încununat de splendidul cap bărbătesc, turnat în gips, pe care toată lumea îl numește „cavalerul care și-a găsit capul.

Este pentru prima oară în analele muzeologiei când s'a putut reconstitui o piesă în astfel de împrejurări.

§§§

Filatelie

Anul 1937 a fost pentru colecționarii de mărci postale, un an excepțional. Numai în Anglia, cu prilejul serbărilor încoronării, s'au emis 202 timbre noui. După aceea, au urmat mărcile cu efigia noului rege.

S'a calculat că au fost emise în toată lumea 1772 tipuri noui de mărci postale. Europa figurează cu 550. Africa cu 395. America cu 378 și Asia cu 289.

§§§

Norocul

Tânărul funcționar de bancă din orașul Oltenița, anume Teodor Zaharia, a cumpărat acum câtva timp mai multe titluri ale Împrumutului de Înzestrare, pentru a depune o garanție.

Teodor Zaharia a avut norocul ca la ultima tragere, unul din titluri să iasă la sorți cu cel mai mare premiu de 3 milioane lei. De totat că acest titlu i-a fost vândut de gardianul public Vlad Nicolae, tată a 5 copii și căruia astăzi fericitul câștigător i-a oferit din premiul câștigat o importantă sumă de bani, pentru întreținerea copiilor.

§§§

Câștigurile Soniei Hennie

Sonja Hennie și-a format o trupă de exibiții de patinaj artistic, cu care face de o lună un turneu în Statele Unite.

Ea a reușit să câștige sume considerabile. In 30 de reprezentații, viu aplaudate și urmărite de un număr imens de spectatori, a încasat bruto 140.000 lire sterline.

Scoțând toate cheltuelile și impozitele, îi revine un beneficiu net de 40.000 lire sterline (35 milioane lei).

Afară de aceste beneficii, ea ocupă la Hollywood locul al optelea în tabloul celor mai bine plătite stele de cinematograf.

POLITICA FRANCEZĂ DE CENTRU

PENTRU O ÎNȚELEGERE CU GERMANIA ȘI ITALIA

în scopul de a se asigura pacea Europei

Declarațiile d-lui Flandin

In Franța, curentele politice de dreapta se declară mai paciliste decât partidele de stânga. Ii curios, dar e așa.

„Frontul popular" (comuniști, socialiști și radicali) care se află acum la conducerea Franței, are atitudine *„de ideologie"* în ce privește politica externă. Adică, ostelitate vădită față de Germania pentru că-i hitleristă, față de Italia pentru că-i fascistă, și față de Spania, în porțiunea care-i naționalistă.

Astfel, din aversiune ideologică, democrația franceză are tendințe de politică externă care ar putea dezlănțui războiu contra statelor totalitare.

In schimb, dreapta franceză, lipsită de această ideologie, este pronunțat pacifistă, pentrucă rămîne indiferentă în fața regimurilor interne din Germania, Italia, Spania franchistă etc.

Așa se explică discursul net pacifist rostit decurind la Bordeaux de către un francez de dreapta, dl. Flandin, fost prim-ministru.

D. Flandin afirmă că politica externă, pe bază de ideologie, pe care o face astăzi „Frontul popular", aduce spectrul războiului în Europa apuseană. Acest spectru, pare izează spiritul de inițiativă economică, investiția de capitaluri și confienta în viitor. Se accentuiază deci criza economică, agravată de cheltuelile pentru înarmări.

Și d. Flandin propune:

— „Soluția necesară nu-i aceia de a ridica, unul contra altuia, două blocuri: blocul democrațiilor împotriva blocului Statelor totalitare. Dealtfel mă îndoesc mult că anumite democrații mai experimentate decât a noastră (e vorba de Anglia—N. R.) ne-ar urma în această inițiativă care, în definitiv, n'ar putea duce decât la război.

„Problema, ingrată și greu de rezolvit—recunosc—însă a cărei dezlegare rapidă este indispensabilă pentru Europa și chiar pentru rasa albă, constă în armonizarea tendinței democrațiilor cu tendința noilor regimuri ce se dezvoltă și se întăresc la Berlin și Roma (ca să nu amintesc decât de națiunile mari)".

Așa dar, dreapta franceză propune o apropiere, chiar o colaborare a Franței cu Germania și Italia.

Făcând această propunere, d. Pierre Flandin închee cu credința că ar fi astăzi necesar în Franța un guvern care să aibă deviza: *Pace*! Pace socială înăuntru; colaborare economică și pace politică în afară.

Asemenea atitudine pacilistă la un om de dreptata,— și încă un om de autoritatea d-lui Flandin,—este nu numai interesantă, dar și dătătoare de nădejdi.

Pentrucă, într'adevăr astăzi nu putem dori altceva decât *pace*. Măcar în bătrâna noastră Europă!

Diplomatul în refugiu...

Se știe că toate zvonurile tendențioase, în legătură cu cazul diplomatului Butenko, au căzut în baltă. Diplomatul rus a plecat de bunăvoe, refuzând să se întoarcă în Rusia și refugiindu-se în Italia. De acolo, a formulat atacuri violente împotriva situației din republica sovietică.

Iată-l în clișeu pe Butenko, în camera de hotel din Roma unde locuește astăzi.

NOTE

Intre bolnavi

de RUDOLF SUȚU

Omul bolnav e ca și un rănit pe câmpul de luptă. El trebue să fie îngrijit cu blândețe, cu atenție și cu inimă bună. Soarta lui trebue să fie ușurată. De câte-ori l'am văzut, stând în fața biroului de primire, i'am grăbit intrarea în spital. Lacrimile lui și ale celora care l'au adus la „Sf. Spiridon", sunt îndemnul cel mai hotărâtor, pentru ca tot omul să'i sară în ajutor. Așa l'am văzut, pe unii, vărsând sânge; pe alții țipând de dureri îngrozitoare. Și acolo, la serviciul de triaj, acești bolnavi au norocul să dea oameni miloși și buni. Aceștia, după ce consultă pe fie-care, înlesnesc repede internarea în spital, în acel spital pentru care s'au lăsat legate, s'au făcut donații și s'au testat averi însemnate, de către marii boeri și donatori ai țării.

Că doar cucoanele cele bătrâne din Iașul de altădată ș, boerii, ieșeni mai cu seamă când le-a sunat tuturora ceasul de pe urmă, și-au pus pe hârtie gândurile și dorințele și și-au întocmit *testamentu*,— așa cum se scria înainte vreme—lăsând cu limbă de moarte să se facă și pomeniri pe la biserici, întru amintirea lor, să se împartă și mîle la familii sărace, tot întru amintirea lor și, din venitul galbenilor donați de ei Spiridoniei, să se dea și la văduve sărace, să se facă slujbe la biserici și mânăstiri și pomeniri și împărtiri de stânjeni de lemne, și să se înzestreze copile din părinți sărmani, de naționalitate curat de sânge românesc și de religie ortodoxă... și câte și câte de acestea...

Cucoanele bătrâne și bune și miloase și evlavioase, când și-au dat averile lor Spiridoniei, s'au gândit la cei mulți și nevoiești la bolnavi, la suferinții din lume cari bătând la ușa lui Sf. Sbiridon, să fie primiți pe dată și să li se dea „un crivat" în spital, pentru a fi căutați și apoi vindecați. Ba, au avut grijă, acei boeri buni să doneze un fond și pentru cei ieșiți vindecați din spital, cu care să se întoarcă acasă. Căci, au vrut să ajute pe cei bolnavi cari intrau în spital, fără ali se cere un ban și să'i mai ajute după ce se vindecau, să poată părăsi spitalul, dânduli-se și mijloace de drum, la plecare. Dar, pe câți i-am văzut eu, bolnavi în pat, de unde nu s'au mai sculat!

(Continuarea în pagina 2-a)

Dragoste și politică

Călătoria de nuntă în Italia

a d-nei și d-lui mareșal von Blomberg

Se știe că recentele schimbări din conducerea armatei germane se datoresc, în oarecare măsură, mezalianței mareșalului von Blomberg von Blomberg.

Fostul ministru de război, s'a căsătorit cu o tânără dactilografă din serviciul Ministerului, d-ra Gruhn, fată frumoasă, dar săracă și dintr'o familie modestă.

Această mezalianță a dezlănțuit conflictul dintre mareșal și conducătorii militari, — ceiace a făcut pe d. Hitler să ia asupra sa comanda supremă a forțelor Reichului, iar mareșalul Blomberg s'a retras dela conducerea departamentului armatei.

Acuma, mareșalul și tânăra lui soție se află în călătorie de nuntă în Italia, în cadrul fermecător al insulei Capri.

Ei ocupă un apartament în cel mai luxos hotel și stau mai toată vremea în casă; mareșalul cetește și studiază, iar soția sa stă ceasuri întregi în balcon, în pielea goală și face cură de soare.

Câteodată, d-na mareșal, cu frumosul ei păr de culoarea paiului și cu minunații ochi albaștri, face vizită unui bazar din apropiere, pentru cumpărături mărunte. Proprietara bazarului este o soră a cunoscutului poet și dramaturg german Frank Wedekind.

D-na Blomberg e foarte necăjită că a devenit eroina unor întâmplări politice și că ziarele se ocupă prea mult de viața ei particulară. Pentru a da timp patimelor să amuțească, soții Blomberg își vor prelungi călătoria în Italia.

Situația dela Mitropolia din Chișinău

Revine I.P.S. Mitropolit Gurie?

sau se va alege un nou arhiepiscop al Basarabiei?

In clerul basarabean se simte din nou frământare pe chestia conducerii Mitropoliei dela Chișinău.

P. S. Episcop Cozma al Galațului care girează arhiepiscopia Basarabiei, a declarat categoric că e gata să renunțe la însărcinarea ce i s'a dat de către St. Sinod, motivând că prezența P. S. Sale este necesară în fruntea Episcopiei Dunării de Jos.

Dealtfel încă mat de mult Episcopul Dunării pe Jos și-a manifestat dorința de a se retrage dela Mitropolia Chișinăului, însă i s'a dat asigurări că chestiunea conducerii acestei chiriarhii va fi rezolvată prin alegerea unui nou Mitropolit.

In legătură cu aceasta, s'a svonit insistent din cercurile sinodale, că P. S. Episcop Cozma ar fi cel mai indicat pentru scaunul arhiepiscopal.

Situația dela Chișinău însă tinde a se stabiliza.

P. S. Episcop Cozma a plecat ieri la București, trecând prin gara locală,—spre a lua parte la desbaterile Sf. Sinod.

Cu P. S. Sa a plecat și o delegație a clerului basarabean, spre a prezenta înaltului for bisericesc un memoriu prin care cere să se găsească o soluție favorabilă și neîntârziată în ce privește conducerea bisericii basarabene.

Un fruntaș al clerului din Chișinău, venit ieri la Iași, ne-a dat unele lămuriri despre situația dela Mitropolia de acolo.

Când a venit la conducerea țării partidul național-creștin, unii clerici și politicieni începuseră a pronunța numele I. P. S. Gurie, afirmându-se că guvernul ar fi dispus să reabiliteze pe ierarhul basarabean, instalându-l din nou la conducerea Mitropoliei Chișinăului.

Problema urma să se pună serios mai târziu; însă a survenit între timp căderea guvernului Goga.

Acum se discută din nou cu multă insistență, chestiunea conducerii Mitropoliei Chișinăului, punându-se în circulație și numele unor ierarhi care, în cazul unei alegeri, ar putea avea șanse de reușită la scaunul arhiepiscopal al Basarabiei.

Clerul basarabean dorește neîntârziat să aibă un diriguitor spiritual titular, și nu unul străin de eparhie.

Șansele I. P. S. Gurie par a fi foarte mici, fiindcă fostul conducător al Mitropoliei Chișinăului n'ar fi agreiat de noul guvern și nici de majoritatea Sf. Sinod.

In orce caz e sigur că în actuala sesiune a Sf. Sinod se va decide dacă I. P. S. Gurie poate să revină la conducerea Mitropoliei Basarabiei, sau trebue să se fixeze data alegerii unui nou Mitropolit.

E mult mai sigură însă ultima soluție.

Aceasta dealtfel este dorința majorității clerului basarabean.

Rămâne să se vadă ce va decide Sf. Sinod.

Se crede însă că înaltul for bisericesc va lua în considerație dorința clerului moldovenesc de dincolo de Prut și va proceda la alegerea unui nou Mitropolit.

GR. SPIRU

La răceală, nevralgii NOVAL

SIDOLI

prezintă azi

2 filme mari într'un program colosal —

Capo d'opera lui Willy Forst

după Mazurka și Masurka

noua minune a ecranului vienez

Burgtheater

cu Werner Kraus
Olga Cekowa
Hans Mosser
și Hortense Racky

regisat, inscenat și supervizionat de

Willy Forst

Al doilea film

Deținutul

No. 27.117

Complectare Jurnal Sonor

CINEMA PHOENIX

Astăzi până Duminică inclusiv 2 opere monumentale

Vreau să mă mărit

cu răsfățații artiști
CLAUDETTE COLBERT
FRED MAC MURRAY

Al doilea film

Copilul și Elefantul

Complectare: Jurnal sonor

Azi la Roxy

până Duminică inclusiv
2 opere monumentale
— cu 10 lei plus taxele —

Marocco

cu MARLENE DIETRICH
și GARRY COOPER

AL DOILEA FILM

Femeia și minciuna

cu Harry Baur și Alice Cocea

PUBLICAȚIE

Se aduce la cunoștința celor interesați că în ziua de 12 Martie 1938, orele 11 dim. se va ține în localul Centrului pentru Ocrotirea Copiilor Iași, str. Vasile Lupu 39, o nouă licitație publică cu oferte închise pentru concesionarea fabricațiunei de mobilier divers de fier, ca paturi, mese de consultații, masă și dulap de laborator etc.

Licitația se va ține în conformitate cu art. 88-110 inclusiv, din Legea Comptabilității publice, Regulamentul Oficiului Central de Licitație și normele publicate în Monitorul Oficial No. 127, din 4 Iunie 1931.

Garanția provizorie va fi de 5 la sută asupra valorii devizului în numerar, sau efecte garantate de stat la cursul zilei.

Devizul, planul și caetul de sarcini se pot consulta în toate zilele de lucru între orele 11-12 a. m. în cancelaria Centrului pentru Ocrotirea copiilor Iași, str. V. Lupu 39.

La licitație vor fi primiți maiștri cu firme înscrise, cu garanții morale și materiale.

Medic-Director,
Dr. T. Panaitescu

Inserție

Anunciu

D-nii Haimovici și Marcusohn proprietarii parfumeriei „ELEFANT" aduc la cunoștința tuturora că un băiat minor care a fost în serviciul magazinului nostru umblă și excrochiază unde poate în numele nostru.

Rugăm persoanele la care se va prezenta să fie predat poliției.

Ori ce eliberare de bani sau obiecte în numele nostru nu vor fi recunoscute.

Pistruii îi înlăturați sigur cu unicul preparat inofensiv: Loțiunea Khasya.
Depozit: Farmacia Pollak
Str. Ștefan cel Mare. Telefon 239

„CARITATEA CREȘTINĂ"
Societate de ajutor mutual pentru înmormântare
Persoană morală și juridică
Str. I. C. Brătianu 121 — Iași

CONVOCARE

Membrii Societății se convoacă în adunare generală ordinară Duminică 6 Martie 1938 ora 4 p. m. în biserica Sft. Ilie din Iași str. V. Alexandri spre a lua cunoștință de mersul Societății, a discuta și decide asupra bilanțului și contului de gestiune pe 1937 și bugetului pe 1938. cum și alegerea cenzorilor Societății.

Dacă în arătata zi nu va fi prezentă majoritatea statutară, adunarea se amână pentru Duminică 13 Martie 1938 în acelaș loc și oră și se va ține cu orice număr de membri vor fi prezenți și la curent cu cotizațiile.

Consiliul de Administrație

România
Corpul Portăreilor Trib. Iași
PUBLICAȚIE DE VÂNZARE
No. 2
Anul 1938 luna Februarie în 18

Se publică spre cunoștința generală că se va vinde prin licitație publică, la pretenția Băncei Apărărei Naționale Creștine, averea sechestrată cu procesul verbal No. 419/937 proprietatea debitorului Iosub Dimitriu din Iași Cartierul Brener, compusă din: una mașină de cusut marca Singer de picior, format birou, una masă dreptunghiulară boită gris cu patru picioare, una șifonieră cu'oare sable furnierată cu două uși din care o ușă cu oglindă și două saltare jos.

Vânzarea se va face în Iași în ziua de 28 Februarie 1938 ora 10 dim. dom. debitorului, pe bani gata și în asistența comisarului respectiv, conf. adr. Judec. Ocol. II Urban Iași No. 4328 | 938.

Portărel, GH. SAVA
Secretar, D. Stancov

CAND ?
UN CARNET DE BAL
UNDE ?

Cronica Sporturilor

Partida amicală Textila-Aquila

Pe terenul parcului sportiv „Regele Ferdinand" s'a disputat Duminică, o partidă amicală, de antrenament între „Textila" campioană în Divizia B. și „Aquila" campioana de toamnă a districtului.

Ambele echipe au avut combinații frumoase. „Aquila" muncind pentru rezultat, și prin felul jocului disputat, a arătat că are elemente bune.

Rezultatul a fost 3—1 (1—0) pentru „Textila".

„Textila" - „Gloria" Galați

Duminică încep match-urile pentru Divizia B.

„Textila" va avea de înfruntat puternica echipă „Gloria c. f. r." din Galați.

Echipa din dealul Copoului, cu toate că are elemente de valoare, este însă lipsită de antrenor.

Noul conducător al „Textilei" d. maior Cheruvim, un distins sportman, are de întâmpinat greutăți financiare pentru angajarea unui antrenor.

„Textila" este complectamente lipsită de fonduri.

Angajarea unui antrenor este astăzi preocuparea conducătorilor echipei d-lui maior Cheruvim și Col. Arghir directorul fabricei.

„Textilienii" vor da totuși jocului de Duminică multe faze spectaculoase.

Dela Liga de Est

Din cauza inactivităței Districtului de foot-ball dela Bacău, Liga de Est a hotărât mutarea lui la P. Neamț.

S'a instituit o comisie interimară formată din d-nii: Ghinet ad-tor financiar P.-Neamț, Președinte; iar membrii d-nii: Chirica-Bacău; Jachet, Berbeleu și Iliescu-P.-Neamț, care să gireze lucrările districtului.

EMIL GHIURTZ

„CARICATURA"

Originala revistă a d-lui Ion Sava, apare curând, în număr nou.

„Caricatura", scoasă cu atâtea sacrificii de către directorul de scenă al Naționalului nostru, a atras atențiunea tuturor cunoscătorilor plastici români, prin factura ei și prin ineditul lucrărilor prezentate.

Ar fi de ajuns să amintim numai frumoasele cuvinte ale d-lui Tudor Arghezi, cu care a salutat apariția acestei publicații ieșene.

Fiecare număr nou al „Caricaturei" e o surpriză pregătită de robustul talent al lui Ion Sava, caricaturistul atâtor expoziții de succes.

De aceia, apariția anunțată acum provoacă interesul tuturor acelora cari urmăresc și apreciază activitatea artistică a Iașului.

x **Bal studențesc.**—In saloanele Sfatului Negustoresc va avea loc Joi 24 Februarie Balul anual al Soc. studențești „Moldova Intregită" sub patronajul D-lui Profesor Andrei Oțetea.—Va fi cel mai agreabil Bal studențesc. Ținuta obișnuită.

LUNA ALBITURILOR
cu prețuri uimitor de eftine

Albituri		Prosoape	
Pânză fără apret	Lei 22	De pichet	Lei 26
„ casnică	27, 29	Plușat	„ 45
„ naturală dela	29, 33	Plușat desen	„ 65
Chiffon extra	34, 36 etc.	Olandă	„ 70
Pânză p. cearceafuri lat 150 cm.	lei 75	Plușat extra	„ 98
Pânză p. cearceafuri lat 200 cm.	lei 97	Pentru trusouri	„ 139
Chiffoane p. trusouri lat 200, 220 cm. calități superioare		Șervete p. pahare	Lei 27—33
Atlasuri pentru plăpumi toate culorile		RODIEURI pentru perdele ocxe și toate culorile.	
Fețe de mese cu metrul		Mare asortiment de Dantelerie pentru lingerie de pat.	
Garnituri cu 6 șervete pentru Ceai			

Mag. Ghemul Roș
Iași — Str. Cuza Vodă 58

Organele de conducere a învățământului local

Odată cu schimbarea regimului, s'au făcut schimbări și în organele de conducere ale învățământului local.

Inspector general al învățământului primar a fost numit de institutor C. Florea, președintele Asociației învățătorilor ieșeni, și unul din cele mai destoinice și mai cu autoritate elemente ale școalei ieșene.

Inspector general însărcinat cu lucrările de cancelarie, rămâne d. N. Bălănescu, apreciatul organ de control din inspectoratul școlar.

Dl. prof. Tănase a fost avansat inspector general al regiunei.

La revizoratul școlar nu s'a făcut încă nici o numire.

Dl. inspector C. Florea a fost însărcinat să gireze lucrările revizoratului, până la numirea titularului.

E vorba să fie numit revizor d. Șt. Condurache de la școala Fântânele; iar sub-revizor de cancelarie d. Dumitriu-Erbiceni.

Pentru celelalte posturi de inspectori, se vor face recomandări dintre d-nii Traian Popescu, N. Negru, Mărgărint și Octav Mihăilescu, care au activat în această direcție și au rutina necesară.

Declarațiile învățătorilor

La revizoratul școlar sosesc dela toate școalele, declarațiile învățătorilor pentru renunțare la activitatea politică.

Fiecare învățător face declarația tip, pe care o certifică directorul școalei.

Revizoratul centralizează declarațiile, spre a întocmi tabloul respectiv.

S'a primit o telegramă din partea ministerului educației naționale, prin care cere ca în chestia declarațiilor să se procedeze cu toată severitatea.

Astăzi este ultima zi când se mai pot face declarații.

Plebiscitul de mâne

In vederea plebiscitului de mâine, s'au trimis ordine la toate școlile pentru suspendarea cursurilor.

Invățătorilor li s'a cerut să se prezinte neapărat la plebiscit.

Fiecare director de școală va întocmi un formular cu numele și adresa învățătorilor, precum și cu răspunsul lor; odată cu pronunțarea verbală la secția de vot, va fi depus și formularul.

REP.

Societatea pentru „Invățătura Poporului român"

CONVOCARE

Duminică 27 Februarie 1938, va avea loc prima Adunare generală a Societății pentru „Invățătura Poporului Român".

La ordinea zilei:

1. Darea de seamă a Consiliului de Administrație pe anul 1936—1937.
2. Fixarea cenzorilor pentru verificarea gestiunei financiare.
3. Aprobarea bilanțului și contului de venituri și cheltueli, încheiat pe ziua de 30 Septemvrie 1937.
4. Aprobarea bugetului pe exercițiul 1937—1938.
5. Tragerea la sorți a 3 membri ai Consiliului de Administrație și alegerea nouilor membri.

Dacă la prima adunare nu se va întruni numărul membrilor cerut de statute, se va ține *a doua Adunare, Duminică 6 Martie* a. c. cu numărul membrilor prezenți.

Adunarea se va ține în sala bibliotecii Laboratorului de chimie minerală, la ora 16, (4 p. m.)

Quartetul italian Poltronieri are un activ de peste 500 concerte

Programul concertului dela Teatrul Național

După cum am anunțat, sub auspiciile Institutului de Cultură Italiană în România, și în folosul Societății pentru Profilaxia Tuberculozei filiala Iași, —va avea loc Vineri 4 Martie a. c. un concert de gală la Teatrul Național dat de reputatul quartet muzical *Poltronieri*.

Injghebat acum 15 ani de către celebrul violenist Albert Poltronieri, și alcătuit din elementele prime ale Filarmonicei de la „Teatro del Popolo di Milano", acest asamblu muzical are la activul său peste 500 concerte de succes în Italia, Franța, Germania, Anglia, Spania, Olanda, Belgia, Cehoslovacia, Jugo-Slavia, Elveția Grecia, Egiptul, etc.

Presa europeană a avut numai cuvinte de laudă pentru arta quartetului Poltronieri.

Pentru concertul local s'a alcătuit programul de mai jos:

Boccherini.—Quartetto în re magg, Alegro vivace Adagio, Minuetto în rondo.

F. Alfano.—Quarteto în do, Largo assai, Allegretto semplice, Molto, allegro.

Schubert.—Quartetto în re min. (op. postuma), Allegro, Andante, con motto, Scherzo (allegro molto).

Biletele pentru acest regal de artă muzicală se găsesc de vânzare la Agenția Gheorghiu.

INTRE BOLNAVI

(Continuare din pagina 1-a)

Mulți dintre ei, necunoscuți. Ei și-au dat obștescul sfârșit, apoi patru scânduri, preotul cu crucea și spre cimitirul Sf. Vasile....

In paturile lor din spital, bolnavii aceștia își așteaptă vindecarea. In fie-care odae, roesc cât ține ziua de mare, medicii, surorile de ocrotire, supraveghetoarele și fie-care bolnav găsește în acești oameni buni, de la cari le vine din nori viața, mângâierea și speranța îndreptării. Pe unii îi auzi mercu suspinând, pe alții îi vezi fixând ore întregi pereții odăilor și cei mai mulți din ei, ca să-și uite suferințele, se lasă în prada somnului, cel atât de bine făcător. Și aceștia uită chiar să se hrănească și atunci, la ora mesei, când li se'ntinde farfuria cu mâncare, ei își întoarsă mai bine capul pe pernă și-și lungesc somnul...

Și când și-au făcut *testamentul*, acele mari suflete s'au gândit la toate suferințele omenești și deaceea, când au așternut cele dintâi cuvinte pe hârtie, au început a scrie:

„mai întâi, rog pe milostivul Dumnezeu ca să-mi ierte mulțimea de păcate săvârșite în viața mea vremelnică și rog și pe toți oamenii ca și ei să mă ierte de ori ce voi fi greșit, iertând și eu din tot sufletul pe toți acei care'mi vor fi greșit sau mă vor fi mâhnit.

...Și pentru că simt nevoia de a face pomeni, spre pomenirea sufletelor celor ce nu mai sunt, lăs *institutului* Sf. Spiridon din Iași, în deplină proprietate, moșiile ...... din județul ..... și moșiile .... din județul ....

Și pentru pomenirea soțului meu ..... las în definitiva proprietate a *Institutului M-rei Sf. Spiridon din Iași*, moșiile ....., cu îndatorirea ca Institutul să dea din venitul lor, în fie-care an, câte o jumătate, la *oameni* scăpătați și vrednici de ajutor, iar cu cealaltă jumătate din veniturile averei ce-i lăs, să se *întrețin crivaturi* pentru bolnavi, pre cât va putea cuprinde spitalul.

„Iar banii ce se vor găsi la moartea mea, în numărătoare și în sinete, să fie pentru îngroparea rămășițelor mele și să se împartă la săraci și să se dea și la bolnavii din spital...

„La moartea mea, să se aprindă lumânările în biserică, să fiu așezată în mijlocul bisericei, să se pue o ștolă peste corpul meu cit vor sta aici, să se cheme bolnavii din spital și să se dea fie-căruia cite o lumânare aprinsă și arhiereul să'mi facă slujba... Să se tragă clopotele, în ziua îngropăciunii mele și din averea mea, să se dea în acea zi, patru zeci sărindare la 40 biserici din Iași, care vor trage clopotele.

Și să se mai dea în ziua aceasta a mea de pe urmă, tot ce se va găsi în casa mea la săraci, afară de o buccea de șal bun alb, care o lăs fiicei mele...

Și câte zapise se vor mai găsi între hârtiile mele, a datoriilor oamenilor nevoieși și bolnavi către mine, toate să se rupă, fără a se lua nici un ban dela nimeni".

. . . .

Cit de sfântă trebue să fie aducerea lor aminte și câtă pace bună trebue să vină în sufletele tuturora când acei cari au fost înaintea noastră, au făcut fapte atât de mari.

RUDOLF SUȚU

Ajutoare medicale pentru muncitoarele lehuze

Casa Asigurărilor Sociale a luat o interesantă măsură în ce privește ajutorul medical acordat lehuzelor.

In urma propunerilor d-lui Alexandrescu, președintele Casei, s'a hotărât ca să se înființeze posturi noi de moașe pe circumscripții.

Aceste moașe sunt obligate a da ajutoarele necesare la domiciliu, tuturor lehuzelor asigurate.

TYP
Purgativ neîntrecut

CABINET DENTAR
Dr. Jean David
Medic stomatolog
Boli și operațiuni de dinți și gură
Str. Lăpușneanu 47
Cons. 9—1 și 3—7 p. m.

Când ?
UN CARNET DE BAL
Unde ?

Dr. H. Solomovici
Specialist în boli de nas, gât, urechi și gură
S'A MUTAT
Str. Ștefancel Mare
etaj, casele Braunstein

DOCTOR
Eugen I. Ionescu
Medic Șef al Ambulatorului Antiveneric No. 2
Asistent Universitar
Specialist în boli de piele, sifilis și venerice
Zilnic consult 8—10 a. m. și 6½—8½ p. m.
Iași, str. Cuza Vodă 42
(casele fost Cristofor vis-a-vis de Camera de Comerț)

DOCTOR
A. Socolovschi
Specialist în boli și operații de nas, gât, urechi
Piața Unirei
Str. Săulescu 2
DIATERMIE SPEC. ORL.
Inhalație cu ozon (electr) electroterapie, înaltă frecvență
Cons. 8½—10 12—2; 5—7

DENTISTA
TARTACOWSKAIA-SCLEAR
CABINET DENTAR
Iași, Str. Ștefan cel Mare 11
execută orice lucrări de specialitate, cu prețuri modeste.
Orele de consultații 9-1 a. m. și 3-7 p. m.

TESTA
Cel mai sigur antigripal

DOCTOR
GR. A. DIMITRIU
Asistent al Clinicei Dermato-Sifiligrafice
BOLI DE PIELE - SIFILIS
— VENERICE —
Const. 2—4 și 6—8 d. a.
în strada Mârzescu No. 4

DOCTOR
Iosif Goldenberg
Medic de Spital
Specialist în
BOLI DE PIELE, SIFILIS VENERICE
Strada Palat No. 2
(vis-a-vis de Palatul Administrativ)
Cons. 8-11 dim. 3-8 p. m.

VIN TONIC
Vitaminat Iradiat
Depozit: Farmacia Dr. Beceanu, Piața Halei.

DOCTORUL
R. DAMSKER
Medic de Spital
Str. Cuza Vodă No. 32
între 7-9 și 3-6
MEDICINA INTERNA
Boli de inimă plămâni—rinichi

GALOȘI și ȘOȘONI
CHILIPIR
de la 120 lei perechea
LA DESFACEREA
DIN STR. ANAST. PANU 56
vis-a-vis de Biserica Sf. Nicolae

Se caută

pentru o mare societate mondială

colaboratori cari să activeze 2—3 ore zilnic. Se ia în considerație numai persoane de bună condiție socială. De preferat pensionari de Stat.

Adresați: „CARMEN" S. A. R. Iași
Str. Lăpușneanu 20 et. I orele 9-11 a. m.

Pentru buna funcționare a clinicilor Spiridoniei

D. efor, prof. Gr. T. Popa, a convocat ieri la Epitropie pe toți internii și externii spitalului, în vederea luării măsurilor necesare pentru bunul mers al clinicilor.

D. efor Gr. T. Popa, le-a atras atenția că a primit mai multe reclamațiuni dela șefii clinicilor, cum că internii și externii nu-și fac datoria deplină. Unii din ei nu se prezintă regulat la serviciu, iar alții sunt înlocuiți prin colegii lor.

Deasemenea s'au mai primit reclamațiuni contra unor interni care fac serviciul de gardă. Unii din ei părăseau serviciul, lăsând în loc pe gardian.

D. efor Popa a dat dispoziția ca internul de gardă să fie prezent în orice moment, în timpul celor 24 ore cât este de serviciu. Deasemenea acei care fac serviciu în clinici, n'au voie să absenteze.

S'a mai hotărât ca nici-un intern sau extern n'are voie să elibereze rețete, sau să iscălească condicele de medicamente. Această atribuție, cade în sarcina medicului secundar.

REP.

Contra Hemoroizilor
Anusol Goedecke

Stiri Judiciare

Proces de fals.—Curtea de apel secția I a amânat judecarea procesului de fals intentat comerciantului Ionaș Goldner din București Calea Dorobanți 132.

Acesta a fost condamnat la 6 luni închisoare pentrucă a acționat în judecată pe baza unei polițe false, pe d. Gh. Ciobanu funcționar la atelierele c. f. r. Pașcani, pentru o pretinsă datorie de 2000 lei.

*

Proces de excrocherie.—Curtea de Apel secția I a amânat judecarea procesului de excrocherie intentat comerciantului Michel Sfartz din Roman str. Miron Costin 69.

Inculpatul s'a oferit a furniza o cantitate de fier vechiu comerciantului Iacob Fisch din Iași str. Păcurari 75, primind și un aconto de 12 mii lei.

Ori, cu toate insistențele, Michel Sfartz, după ce a încasat acontul, a refuzat să-i mai trimeată marfa.

*

Furt.—Parchetul local a trimis în judecata tribunalului pe Mihai Fotea originar din Bălți, pentru furt săvârșit la Universitate.

*

Atentat la pudoare.—Parchetul a trimis în judecata tribunalului de minori pe Ioan Bâzdâgă din str. Fulger 14, pentru atentat la pudoare săvârșit asupra Ecaterinei Ciobanu din str. Lăpușneanu 44.

*

Amenințări.—In urma reclamației d-lui David Zalman din str. Smârdan, parchetul a trimis în judecată pentru amenințări cu moartea, pe Strul Leibovici, din str. Apeduc 18.

*

Agresiune.—Parchetul local a trimis în judecata tribunalului pe cârciumarul Bernard Kleit din str. Universității, pentrucă a bătut în local, pe d. Alex. Donici funcționar la institutul antirabic.

*

Recurs. — Tânărul Leiba Berman din str. Nicolina 17, a făcut recus la Casație, contra condamnărei sale la 6 luni închisoare pentru infracțiune la legea liniștei publice.

Abuzuri de încredere.—Comerciantul Her. Wexler proprietarul magazinului „Fero-chimică" din str. A. Panu 46, a reclamat parchetului pe voiajorul Jean Bercovici din str. Cuza-Vodă 8.

Având nevoie de unele articole tehnice dela Cernăuți, a încredințat voiajorului suma de 2000 lei.

Acesta însușindu-și banii, a fost reclamat parchetului care l-a trimis în judecată pentru abuz de încredere.

*

In urma reclamației colecturei „Hermes" din str. Lăpușneanu, a fost trimis în judecată pentru abuz de încredere, subcolectorul Valeriu Didilescu din str. Măcelari.

Primind dela colectură lozuri pentru plasare, inculpatul le-a vândut, însușindu-și banii.

*

Abuz de putere.—Dl. Dumitru Dumitrescu din strada Cuza Vodă 7, a reclamat parchetului pentru abuz de putere, pe C-tin Siritinovici agent perceptor la circ. III-a.

Cercetările sunt făcute de poliția palatului de justiție.

*

Inscripție ipotecară.—Administrația financiară a cerut tribunalului comercial a lua o inscripție ipotecară pentru suma de 654 mii lei, asupra moșiei Țiganași, proprietatea d-nei Ecaterina Pătârlăgeanu.

INFORMAȚII

x Dl. Gh. Spiridonescu a fost numit inspector școlar primar, la regiunea școlară Iași.

x Avocații ieșeni au hotărât să sărbătorească pe d. av. Petre Pogoreanu decanul barourlui, pentru alegerea d-sale ca vice-președinte al Uniunei.

In acest scop, va avea loc Vineri seara o agapă în sala de sus a Berăriei Luther.

x DEMISIE. — Dl. Const. Archidian, domiciliat în str. Gheorghiu 8, funcționar la Primăria Municipiului Iași, ne roagă să arătăm că în conf. cu decretul lege din 17 Febr. 1938, declară că a făcut parte din partidul liberal de sub conducerea d-lui V. Iamandi, din care și-a dat demisia, astfel că nu mai este în nici o grupare politică.

x Marele comedian C. Tănase a cerut Primăriei Iași să fie scutit de taxele de afișaj, cu ocazia venirei sale în localitate, pe data de 10 Martie a. c. Aceasta, întrucât în urma incendiului suferit, și-a perdut tot avutul.

D. primar M. Eșanu a încuviințat scutirea taxelor respective.

x D. prim-președinte al tribunaluiui local a primit o telegramă din partea Ministerului de justiție, că mâine nu se judecă procese iar procedura va fi întocmită din oficiu.

Numai la Corpul de portărei, va fi un singur portărel pentru primirea efectelor de comerț și a protestelor.

x Librăria ATH. GHEORGHIU a deschis o colectură pentru lozurile Loteriei de Stat.

Ca un cerc

de fier

împrejurul pieptului simte bolnavul de arterioscleroză greutățile de respirație. Pe lângă amețeli, vâjâeli în urechi, ș. a., greutățile de respirație indică la individul de 40 de ani prezența arteriosclerozei.

Singurul medicament care acționează puternic asupra tuturor simptomelor acestei boli, este Sclerolsyrup Prof. Dr. Mladejowsky.

Sklerolsyrup dizolvă sărurile de calciu din pereții arterelor.

In acest fel circulația sângelui redevine normală, inima poate să lucreze în voe și toate simptomele arteriosklerozei dispar rând pe rând. După cura de cinci flacoane Sklerolsyrup, bolnavul se simte complect restabilit.

Diabeticii vor lua Sklerolsyrup D., preparat fără zahăr.

Broșura „Arterioscleroza și noul ei tratament cu Sklerolsyrup prof. dr. Mladejowsky", în care se găsesc nenumărate scrisori de mulțumire din partea bolnavilor și medicilor, se capătă gratuit la farmacii și droguerii sau la cerere prin poștă la Dep. General E. & L. Cioară, str. Spenter 37, București 3.

M. Ivanovici, Iohan Hristich, Ștefan Hristich, Cristea Iovan, Onofrei Iovan, Stoian Dimcevici, Petcana Bojinovici, Slava Bojinovici, nepoți, Andrei Cristico, cumnat, Solica, Margareta, Cali, familia, au durerea a anunța încetarea din viață a iubitului lor

Gheorghe Ianevici

zis Iane

cofetar, în vârstă de 67 ani

Inmormântarea va avea loc Joi 29 Februarie ora 2 p. m. Cortegiul pornește de la Biserica Banu.

Azi la „SCALA"
continuă să ruleze succesele

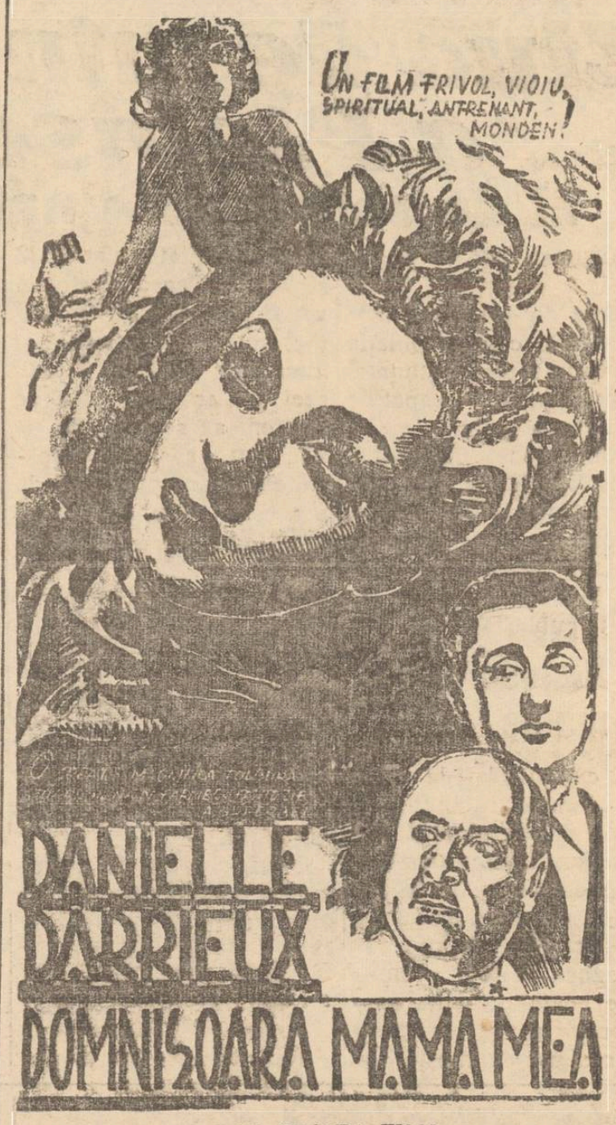

AL DOILEA FILM

Mâine Joi 24 Februarie dimineața la orele 10
MATINEU
CU PREȚURI REDUSE

Pânea nu trebue scumpită

Primăria respinge toate manevrele brutarilor

Brutarii ieșeni au început din nou să se agite cerând scumpirea pâinei și repetând vechea manevră cu ridicarea prețului la făină.

Sistemul însă e demodat și nu mai prinde.

Până una alta, populația se plânge că la multe brutării se vinde pâinea cu mare lipsă la cântar.

Supunem cazul controlorilor municipali, urmând să arătăm și brutăriile respective.

In ceia ce privește scumpirea pâinei, deocamdată îi întrebăm pe brutari: dacă făina s'a scumpit precum se spune, cum îi dă mâna brutarului Iți Lupu să vândă pâinea albă cu 7 lei?!

El nu cere urcare la acest preț, iar colegii lui nu se mulțumesc nici cu 8 lei.

Cum vine asta d-lor brutari? Sau începe vechea poveste a unui trust spoliator care vrea să terorizeze întregul oraș...

*

Populația Iașului nu va tolera scumpirea nedreaptă a pânei. Toți s'ar ridica, — ca un singur om — să se împotrivească la specula și înfometare, în această vreme de lipsuri.

Dealtfel, aflăm cu satisfacție că d. primar Eșanu respinge categoric manevrele brutarilor. Iar la o eventuală încercare de sabotare, brutăriile vinovate vor fi închise definitiv.

Dl. primar Eșanu a luat măsuri pentru o combinație de fabricare a pâinei, între primărie și un consorțiu de particulari. In acelaș timp s'a luat contact cu Manutanța armatei.

Plebiscitul la Iași

Cum se votează mine Joi 24 Februar

In legătură cu plebiscitul de mâine, 24 Februarie, prefectura de județ aduce la cunoștință că toți bărbații majori, înscriși în listele electorale pentru Cameră și aflători mâine la Iași, vor vota în localitate.

Alegătorul se prezintă, își spune numele și adresa și apoi părerea asupra acceptării nouei Constituții.

In județ, fiecare comună formează o secție de votare.

La oraș s'au constituit următoarele circumscripții:

Circumscripția a Judecătoriei I Urban cu secțiuni de votare.

Secțiunea I, la șc. pr. „Principesa Maria" din str. Sărărie.

Votează alegătorii din circumscripția III-a polițienească, înscriși în liste de la No. 1 la 1800 inclusiv.

Secțiunea II, la șc. pr. „Spiru Haret" din str. Sf. Haralambie.

Votează alegătorii din circ. III polițienească de la Nr. 1801 la Nr. 3682 inclusiv.

Secțiunea III la Șc. pr. „Vasile Conta" din str. Nicolina.

Votează alegătorii din circ. II polițienească, înscriși în liste de la Nr. 1 la 1500 inclusiv.

Secțiunea IV, la Șc. pr. „Ana-Conta-Kerabach" din str. Nicolina.

Votează alegătorii din circ. II polițienească, de la Nr. 1501 la 3000 inclusiv.

Circumscripția Jud. 2 Urban, cu 4 secțiuni de votare.

Secțiunea I la Șc. pr. „Vasile Adamachi" din str. Elena Doamna.

Votează alegătorii din circ. IV polițienească, de la Nr. 1 la 1400 inclusiv.

Secțiunea II la șc. primară „Principele Ferdinand" din str. Sf. Lazăr.

Votează alegătorii din circ. IV polițienească, dela nr. 1401 la 2752 inclusiv.

Secțiunea III la șc. primară „Petru Poni" din str. Păcurari,

Votează alegătorii din circ. I polițienească, de la Nr. 1 la 1800 inclusiv.

Secțiunea IV la șc. primară „Gheorghe Asachi" str. Negruzzi.

Votează alegătorii din circ. I polițienească, dela Nr. 1801 la 3748 inclusiv.

Circumscripția jud. mixte cu 2 secțiuni de votare.

Secțiunea I la șc. primară „Cuza Vodă" din str. Vasile Lupu.

Votează alegătorii din circ V polițienească, de la Nr. 1 la 1500 inclusiv.

Secțiunea II la Șc. pr. „Hatmanul Nicoară" din str. Nicoriță.

Votează alegătorii din circ. V polițienească, dela Nr. 1501 la 2998 inclusiv.

*

Votarea începe la ora 8 dimineață și sfârșește la ora 5 p. m.

Dela Camera de Comerț

In prezența d-lor: C. Cotian, N. Martiniuc și Mișu Șerbăneseu, noui conducători ai Camerei de Comerț și Industrie, va avea loc azi după amiază instalarea d-lor: N. Cerdăchescu, N. Botez și Buiceag, ca membrii în comisiunea de supraveghere a târgului de vite din comuna Tg. Frumos jud. Iași.

Deasemenea va avea loc instalarea d-lor: N. Iurea, Șt. Crupă și D. Trofin, ca membrii în comisiunea de supraveghere a oborului de cereale, ce funcționează în această comună.

*

Totodată, conducătorii Camerei de Comerț, vor lua contact cu șefii autorităților din Tg.-Frumos, cărora le vor da dispoziții cu privire la matricularea firmelor. Aceasta, întrucât s'a constatat că sunt mulți negustori cari practică comerțul în mod clandestin.

Se vor lua măsuri severe în această privință, iar acei cari vor fi găsiți în neregulă, vor suferi sancțiuni. REP.

INFORMAȚIUNI

x **Despolitizarea instituțiilor ieșene, continuă cu febrilitate.**

Pe ziua de ieri, Camera de Comerț și Primăria au cerut tuturor funcționarilor să depue declarații scrise că nu fac politică; că nu sunt înscriși în nici-un partid; sau că acei cari au fost înscriși, au demisionat.

Toate aceste declarații sunt strânse într'un dosar, cari vor fi trimise la București.

x Ziarele pariziene publică știrea că în orașul Caen (Franța) a încetat din viață o romîncă, d-na Luiza Nicolau, născută Daniel, în etate de 64 ani.

Alte amănunte nu se dau.

x Dintr'o eroare de zaț, numele d-lui Constantin Velicu noul director al Șc. normale „V. Lupu", a apărut greșit în numărul nostru de eri.

Facem cuvenita rectificare.

x CONFERINȚĂ.— Astăzi Mercuri 23 Februarie, ora 6 p. m. are loc în amfiteatrul Facultății de Medicină, a doua conferință din ciclul organizat de Asociația Asistenților dela Facultatea de Medicină din Iași.

Va conferența dl. Prof. Dr. I. Enescu despre: „Schimburile nutritive ale inimei".

Intrarea liberă.

Lumina culturală

la sate

Cu toate greutățile vieței în satele noastre, totuși lumina culturei mai licărește pe ici și colo. Astfel Duminică 20 Februarie a avut loc în satul Vorovești comuna Uricani o frumoasă serbare școlară dată de d-ra învățătoare Ana Ioan.

Serbarea a început la ora 1 după amiază cu o conferință ținută de d-ra învățătoare A. Ioan cu subiectul „Credință și muncă", desvoltată în fața a unui număr însemnat de săteni din Vorovești, Uricani, Găureni, etc., între cari s'au remarcat familiile N. Dragomir. Grigoraș, etc. Și s'a terminat cu o piesă comică „Găina la spovedit" și cu frumoase recitări făcute de școlari și cântece.

Dorim ca asemenea manifestări spirituale să fie cât mai dese pentru a înviora cât mai mult viața satelor noastre.

C. Dragomir

PIERDUT Carte Chitanță a Casei Asigurări Sociale Iași cu No. 2521105 și diverse pe numele de Natan Reich str. Sf. Andrei No. 77.

Se declară nulă.

Informațiuni

x *Ieșenii Vizitați Restaurantul „Europa" (bolta Socec). Se primesc abonamente. Menu fix 25 lei. Prețuri reduse. Muzică. Sâmbătă și Duminică seara dans*

x Dr. Grig. Osipov-Sinești dă consultații între orele 3-7 d. a. în noul apartament din str. Lăpușneanu No. 6, prin gangul vis-a-vis de Smirnov.

x Profitați de săptămâna articolelor de piele la magazinul COMOARA":

Cordoane lac	Lei	15
„ piele	„	19
„ castor		59
Poșete de piele	„	69
Mănuși de piele	„	49

x Ați încercat vreodată să pătrundeți sufletul unei fete de pension? Filmul extraordinar „Copilul nimănui" (Le Mioche) cu excelentul comic Lucian Baroux vă va conduce, de Luni la „Scala".

Mâine Joi
ora 9 dim.
MATINEU
cu prețuri reduse
— LA —
CINEMA TRIANON

România
Grefa Trib Iași secțiunea III-a
EXTRAS

Prin Jurnalul acestui Tribunal No. 686 din 16 Februarie 1938, s'a dispus la stăruința D-nei Ghizela Margulius din Iași str. Bărboi 7, înființarea unui sechestru pe veniturile generale ale imobilului din Iași str. Rufeni No. 14 fost 6 bis, proprietatea moștenitorilor def. Iți Isac Polak, reprezentați prin d-na Cheila Carolina Polak, tutrice legală a defunctei Liza Iți prin moștenitorii ei Rachela Abramovici din Iași str. Zugravi 18 și Țilia Alter din Iași str. Sf. Andrei No. 45 și a lui Rubin Schwartz, până la concurența sumei de lei 100.000 cu procente conform legei cametei dela 14 Iulie 1928 până azi, plus onorar de avocat și cheltueli de urmărire.

Ca girante pentru administrarea imobilului și adunarea veniturilor lui s'a numit pe dl. Avocat Gh. M. Pârlea din Iași, după cererea creditoarei, care va consemna încasările ce va face.

Grefier, Gh. Pantiru
Dosar No. 149 | 938

CAND?
UN CARNET DE BAL
UNDE?

ULTIMA ORA

Ziua de mîne, a Plebiscitului

zi de sărbătoare națională!

Bucureşti 23. — M. S. Regele a primit mii de telegrame din toate colţurile ţării, prin care populaţia îşi exprimă recunoştinţa şi mulţumirea că a scăpat de frământările politice.

Odată cu dispoziţiile nouei legiuni, ţara îşi recapătă liniştea pe care o râvneşte de atâta timp.

Toate telegramele primite la Palatul Regal vor fi date publicităţii.

Plebiscitul de mâine

In cursul zilei de azi se dau ultimele dispoziţii pentru pregătirea plebiscitului de mâine, 24 Februarie.

Ministerul de interne a trimis o nouă circulară către prefecţi, pentru a supraveghea ca toată lumea să se poată prezenta nestânjenită la vot.

Circulara aminteşte că în conformitate cu art. 232 şi 233 din legea electorală vor fi pedepsiţi cu 2 ani închisoare corecţională şi interdicţie până la 3 ani, acei ce ar împiedica pe cetăţeni să se prezinte la vot, sau ar face propagandă contra prezentării la urne.

Sărbătoare naţională

Ziua de Joi, când are loc plebiscitul a fost declarată sărbătoare naţională.

Toate serviciile publice vor fi suspendate. Se va arbora drapelul naţional.

Prefecturile de judeţ au primit dispoziţii în acest sens.

Un discurs al M. S. Regelui

Rezultatul total al plebiscitului va fi cunoscut în seara zilei de 25 sau în ziua de 26 Februarie.

El va fi adus la cunoştinţa M. S. Regelui, de către I. P. S. S. Patriarhul Miron, în cadrul unei solemnităţi deosebite.

Cu acest prilej, M. S. Regele va rosti un discurs care va fi radio dituzat.

Un apel al Uniunei germane

Dl. Fabricius, preşedintele Uniunei germanilor din România, a adresat un apel către toţi membrii uniunei, prin care îi îndeamnă să se prezinte la vot şi să se pronunţe pentru acceptarea nouei Constituţii.

•

Dl. Dinu Brătianu, care se află la Pistian, a avut o convorbire telefonică cu prietenii din ţară.

D-sa a îndemnat pe toţi să voteze pentru aprobarea nouei Constituţii.

Apropiate schimbări

la Casaţie

Bucureşti 23. — Mâine trebuia să se întrunească consiliul Curţii de Casaţie, spre a discuta chestiunea pensionării unor membri. Intre alţii, urmează să treacă la pensie d-nii primpreşedinte Volanschi şi Lăţescu.

In locul d-lui Volanschi ar urma să vină dl. Andrei Rădulescu.

Din cauza plebiscitului însă, consiliul se va amâna.

Noi credite

pentru înarmarea Franţei

Paris 23.— Eri s'a ţinut un consiliu de miniştri sub preşedinţia d-lui Lebrun.

Dl. Delbos a făcut o expunere în legătură cu situaţia externă, arătând evoluţia ultimelor evenimente.

Dl. Daladier a cerut aprobarea de noi credite pentru apărarea naţională.

Camera a votat un credit de 3 miliarde 200 milioane franci, pentru înzestrarea armatei.

„Transportare de mirese"

în Orientul Sovietic Indepărtat

Moscova (Ceps).— In cursul anului trecut, din părţile occidentale ale Uniunii sovietice au fost transportate, în diferite regiuni din Orientul Indepărtat, numeroase fete tinere.

In timp de un an, s'au dus în Orientul îndepărtat un număr de 12.000 de fete. In birourile comisiunilor regionale, care primesc înscrierile fetelor care vor să plece spre răsărit, se mai găsesc încă 70.000 de cereri.

Intre cele plecate în regiunileasiatice se găsesc fete cu cele mai variate ocupaţii: inginere, doctoriţe, agronoame şi învăţătoare, strungăriţd, şoferc şi pescăriţe, funcţionare şi lucrătoare la căile ferate şi telegrafiste.

Fetele acestea tinere lucrează acum în toate colţurile Orientului depărtat, chiar şi în Camciatca şi Sachalin. Sunt ocupate în minele de aur, în industria forestieră, în staţiunile de maşini şi tractoare, în minele de cărbuni, în cancelariile Armatei speciale din Orient şi în toate secţiunile comisariatului de interne.

Multe din fetele venire din Europa şi-au întemeiat căsnicii, ceiace ajută la înmulţirea populaţiei ruseşti din regiunile acestea ale Uniunii sovietice.

In Camera engleză

Londra 23. — Moţiunea întocmită de laburişti a fost supusă votului Camerei Comunelor.

Moţiunea a fost respinsă cu 330 voturi.

A întrunit însă 168 de voturi, ceia ce înseamnă că d. Chamberlain va avea o opoziţie serioasă în Parlament.

Ştiri poliţieneşti

Agresiuni.—A fost condus la Bir. circulaţiei, Petrache Gogu din com. Miroslava jud. Iaşi. Acesta pe când se afla la bascula lui Leon Blum din Fundacul Lozonschi No. 5, ar fi luat la bataie pe d. Iancu Constantin din str. Mârzescu No. 5.

— La pretenţia d-lui Gherase Valeriu chelner, a fost înaintat comisiei Vitejac Ştefan care l-a bătut în regia Tudose din str. Păcurari No, 2.

Furturi. — Indivizi rămaş necunoscuţi, prin escaladarea unui zid au pătruns în locuinţa d-lui Iosef Ţirer din str. C. Negri No. 18, de unde au furat haine, lengerie şi obiecte casnice. REP.

Un carnet de bal

GRIPA

cu tot conviul ei de neajunsuri: dureri de cap, de spate, de piept, febră, tulburări nervoase, trebue combătută cu un medicament care să fie antinevralgic, să coboare temperatura şi să paimeze nervii; aceste calităţi le are numai

NEVRALGINE JURIST

Alţi politicieni

anchetaţi la Focşani

Focşani 23.—Odată cu avocatul N. Graur au fost arestate sub aceiaşi învinuire, încă 6 persoane: V. Cerkez. fost inspector financiar, Bogdan, mare podgorean, inspector Balaban, av. Câmpeanu, pensionarul Nicolau şi Florea Nicolau.

După o deţinere de 24 ore ei au fost puşi în libertate, rămânând la dispoziţia parchetului pentru cercetări.

Lucrările Sf. Sinod

Bucureşti 23.— Azi dimineaţă s'a deschis şedinţa de continuare a Sf. Sinod.

Se depun rapoartele discuţiilor pe secţiuni.

Mareşalul Goering în Polonia

Varşovia 23 — Mareşalul Goering, care face o vizită în Polonia, a sosit la Varşovia.

Astăzi, d. Goering va avea o întrevedere cu col. Beck, ministrul de externe al Poloniei.

Apoi d-sa va participa la o vânătoare.

Ocuparea Teruelului

Schimb de telegrame între generalul Franco şi d. Hitler

Salamanca 23. — Un comunicat dela marele cartier naţionalist, anunţă oficial că în urma ultimelor operaţii militare, oraşul Teruel a căzut complect în mâinele naţionaliştilor.

Au fost luaţi 2000 de prizonieri republicani.

Peste tot s'a arborat drapelul naţionalist.

Imediat după cucerire, gen. Aranda, comandantul trupelor ce-au asediat oraşul, a asistat la un serviciu religios în catedrala oraşului.

•

Gen. Franco a trimis d-lui Hitler o telegramă de mulţumire pentru declaraţiile făcute în Reichstag, cu privire la dreptatea cauzei naţionaliştilor spanioli.

Conducătorul Germaniei a răspuns printr'o telegramă.

Cancelarul Schuschnig

va răspunde la declaraţiile d-lui Hitler

Berlin 23. — Discursul pe care îl va ţine cancelarul Schuschnigg al Austriei, ca răspuns la declaraţiile d-lui Hitler, va fi radio-difuzat în toată Germania.

Acest discurs este aşteptat cu deosebit interes.

•

Berlin 23.—Führerul Hitler, a părăsit Berlinul, plecând a Berchtesgaden.

După munca încordată din ultimul timp, Führerul şi-a luat un scurt concediu, pe care îl petrece la reşedinţa sa de iarnă.

Alte arestări de fruntaşi politici

pentru agitaţie subversivă

Alba-Iulia 23—Au fost arestaţi profesorii Augustin Popa, fost deputat de Blaj şi Romulus Albu, din Dumbrăveni.

Ei sunt acuzaţi de agitaţia politică subersivă.

S'a cerut ministerului educaţiei naţionale destituirea celor doi profesori.

Focşani 23 — Dl. av. N. Graur a fost menţinut arestat..

El se află în cercetarea consiliului de război pentru acţiune contra ordinei de stat şi contravenţie la ordonanţa autorităţilor militare.

Pentru primăria Iaşilor

Dl. col. Adam, fost vice-preşedinte al comisiei interimare, a primit dela Ministerul de Interne înştiinţarea telegrafică cum că a fost numit primar al staţiunii climaterice Solca (Bucovina).

Dl. col. Adam a răspuns că interesele familiare îl reţin în Iaşi şi deci nu poate primi această însărcinare.

Dacă guvernul voeşte să recurgă la serviciile d-lui col. Adam, îl poate reintegra la primăria Iaşi, ca ajutor al d-lui consilier M. Eşanu.

Un singur om, orcât de energic şi capabil, nu poate face faţă nevoilor multiple, legate de conducerea unui oraş ca Iaşul. Recurgerea la serviciile d-lui col. Adam ar fi bine-venită,— d-sa relevându-se ca un administrator rutinat, energic, legal, imparţial şi dezbrăcat de orce considerente de partid. Primăria Iaşi ar fi în câştig, iar munca d-lui primar Eşanu mult uşurată.

Reglementarea ziaristicei

Bucureşti 23.—In noua Constituţie nu s'a prevăzut nimic asupra regimului presei.

Pentru reglementarea funcţionării presei a fost întocmit un proect de lege, urmărit ca în timp scurt să obţină cuvenitele aprobări.

După ce i se va da forma definitivă, decretul lege pentru reglementarea profesiunei de ziarist va fi dat publicităţii.

x Tenul iritat de vânt şi de frig se înfrumuseţează repede şi admirabil întrebuinţând Crema Miraculoasă preparatul Laboratorului Dr. A. Ratianu Iaşi, str. Cuza Vodă 83.

Această minunată cremă albeşte şi catifelează pielea, distrugând petele şi coşurile depe obraz. Se trimite contra ramburs ori unde se cere.

Combaterea speculei

Bucureşti 23. — Faţă de treptata scumpire a articolelor de prima necesitate, guvernul a decis o serie de măsuri pentru combaterea speculei ilicite.

Ministerul de interne a trimis circulare prefecturilor de judeţ, cărora le cere să supravegheze afişarea preţurilor şi controlul lor respectarea preţurilor maximale şi controlul proţitului.

Ministerul de industrie şi comerţ va trimite o circulară autorităţilor în subordine, pentru lămurirea asupra modului aplicării legei de combatere a speculei.

Dl. maresal Averescu

se însănătoşeşte

Bucureşti 23.—Starea Mareşalului Averescu se menţine bună.

Se crede că peste câteva zile, Mareşalul va putea părăsi casa.

Dl. Petrescu-Comnen

în drum spre Ankara

Belgrad 23.—Dl. Petrescu-Comnen, subsecretar de stat la externe, care a plecat să reprezinte ţara noastră la conferinţa Înţelegerei Balcanice de la Ankara, a sosit la Belgrad.

D-sa a fost primit în audienţă de prinţul regent Paul şi de dl. prim ministru Stoiadinovici.

Dl. Petrescu-Comnen a plecat spre Ankara, împreună cu d. Stoiadinovici.

Italia vrea să creeze în Abisinia

un stat evreesc independent

Roma 23.— Campania antisemită deslănţuită subit în Italia, a dat loc la numeroase discuţii contradictorii în cercurile conducătoare politice, şi în presă.

Cert este că d. Mussolini caută acum să potolească pornirea antisemită, intenţia d-sale fiind crearea unui Stat iudeu independent, în Etiopia.

In numeroase ziare s'au şi ivit sugestii în această direcţie.

Soluţie neaşteptată, de sigur. Ea s'ar putea explica însă prin dorinţa Italiei de a avea, pe deoparte, colonişti activi şi perseverenţi; pe de alta, prin aceea de a crea unele greutăţi Angliei.

•

Berlin 23.—Ziarele evreeşti din Palestina cred a şti că crearea noului stat evreeesc va avea loc din iniţiativa Italiei şi în noile posesiuni coloniale ale acesteia.

Ziarele evreeşti afirmă că crearea acestui stat evreesc pe teritoriul italian se află acum în studiu serios la Roma.

x Tusa şi Răguşeala în bronchitele gripale dispar repede cu *Pastilele de Eucalipt Benzomentolate Dr. Ratianu* aprobate de Consiliul Sanitar Superior. Indicate în toate afecţiunile pulmonare, laringite, astmă, desinfectează plămânii, uşurează respiraţia. Depozit Farmacia Dr. Ratianu, Iaşi Cuza Vodă 83.

Soc. I. O. V. Grade Inferioare „Isbânda" Filiala Iaşi

Aduce la cunoştinţă onor. publicului că la 25 Februarie orele 9 seara dă o reprezentaţie la Teatrul Naţional cu cei mai buni artişti, Se va reprezenta „Zâzania".

Bilete se găsesc la agenţia Athanase Gheorghiu str. Lăpuşneanu 6, preţurile biletelor fiind obişnuite ale Teatrului Naţional.

Scopul este pentru mărirea fondului Soc. I. O. V.

PIERDUT Buletinul de la Biroul Populaţiei Iaşi No. 14877 din 21 Iulie pe numele Lehrer Ghidali George din str. Armeană No. 18.

Il declar nul.

DOMNIŞOARĂ proprietară închiriez de urgenţă camere-paturi, pe stradă liniştită, poziţie frumoasă, centru. Str. A. No. 62 aproape de gara mare, regiunea Naţională Iaşi.

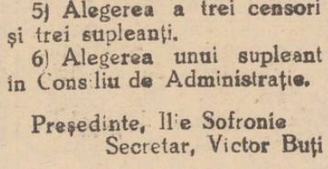

PERICOL DE MOARTE! este urmarea întrebuinţării unui prezervativ de calitate inferioară. Deci atenţiune Folosiţi-vă numai de Original Primeros Brilliant-Extra-Primissima sau Luxus-Silken-finest.

România
Asociaţia Funcţionarilor Judecătoreşti din Circumscripţia Curţei de Apel Iaşi

CONVOCARE No. 20
Anul 1938 luna Februar în 19

In conformitate cu art. 34 şi 42 din statute, adunarea generală ordinară a Asociaţiei este convocată la sediul ei Palatul Justiţiei din Iaşi, pentru Duminică 20 Martie ora 10, cu următoarea ordine de zi:

1) Aprobarea contului de gestiune—bilanţ şi inventar— şi descărcarea Consiliului de Administraţie.
2) Raportul censorilor.
3) Votarea bugetului pe anul 1938.
4) Modificarea Statutelor.
5) Alegerea a trei censori şi trei supleanţi.
6) Alegerea unui supleant în Consiliu de Administraţie.

Preşedinte, Ilie Sofronie
Secretar, Victor Buţi

Apel către agricultori

Aprovizionaţi-vă cu încredere pentru însămânţările terenurilor Dv. cu seminţe selecţionate de zarzavaturi, furaje şi flori de calitate superioară de cea mai sigură casă de seminţerie din Moldova

ALTER MICHEL

IAŞI — PIAŢA HALEI 15—17 Telefon 1478

Catalog gratuit la cerere.

x Tânără, frumoasă, plină de farmec şi viaţă, Danielle Darrieux cucereşte pe toată lumea, în comedia excelentă a lui Louis Verneuil „Domnişoara mama mea", ce rulează azi la „Scala".

Cumpăr aur de bijuterii Briliante, antichităţi. Vindeţi bine

Brătianu 82

Notaţi bine No.

Doctor
Adrian Ştefănescu
Medic de Spital
Boli interne şi nervoase
METABOLISM BAZAL
Consult 4—6 p. m.
Str. Ţăului No. 2
Telefon 2269

Când?
UN CARNET DE BAL
Unde?

Primăria Municipiului Iaşi
PUBLICAŢIE

Se aduce la cunoştinţa celor interesaţi că în ziua de 2 Martie a. c. orele 11 dim. se va ţine licitaţie publică orală în localul acestei Primării din str. Alexandri 14, pentru închirierea imobilului proprietatea Municipiului din Iaşi str. Sărăriei No. 148.

Garanţia este de 5 la sută din suma oferită.

Primar, M. EŞIANU
Secretar G-ral, Ch. Dragan

DOCTOR
SOLO SCHREIFEL
Specialist în
Boli de piele
Venerice, syfilis
Diagnostic prescos al sifilisului prin examenul ultra-microscopic
DIATHERMIE
Raze Ultra-Violete
Consultaţii şi tratamente
7—10 dim. şi 2—9 seara
Str. Anastasie Panu 70
TELEFON 2101

Trianon-ul
prezintă azi cel mai mare film al tuturor timpurilor
S'a născut o stea
cu FREDRIK MARCH şi JANET GAYNOR
Al doilea film
Cutremurul
din Long Beach
cu SPENCER TRACY
Complectare: Jurnalul Fox
Mâine Joi dim. ora 9½ matineu preţuri reduse

1 LEU

ANUL XXXIV No. 9269

ABONAMENTE:
Lei 350. . . . . pe un an
„ 180. . . . . „ 6 luni
„ 90. . . . . „ 3 luni
„ 35. . . . . „ 1 lună
„ 1500. . . Instituţii publice

Atelierele tipografice „Opinia"
IAŞI STR. LAPUŞNEANU 37

OPINIA

Ziar popular cotidian

VINERI 25 FEBRUARIE 1938

TELEFOANE
Redacţia . . . . No. 1298
Administraţia . . . „ 1299
Serv. de noapte red. . . „ 1436

Redacţia şi Administraţia
IAŞI STR. LAPUŞNEANU 37
Director [illegible]

BIBLIOTECA UNIVERSITĂŢII IAŞI

După Plebiscit

Astăzi, poporul român îşi dă adeziunea la Constituţia octroiată de M. S. Regele.

După starea de spirit cunoscută şi după informaţiile obţinute, din primul moment, dela localurile de vot, e sigur că noul pact fundamental va obţine quasi-unanimitatea glasurilor.

Astfel, Constituţia dăruită de Rege, devine Constituţia voită de popor. Constituţia pe care—putem spune—poporul şi-a dat-o singur.

Faţă de Constituţia precedentă, cea actuală restrânge unele dispoziţii, în scopul de a se asigura mai lesne ordinea socială şi buna funcţionare a aparatului de Stat.

Insă, regim mai liber (sau libertin) nu-i trebuia poporului romîn. Dovadă că unanimitatea naţiunii a primit cu entuziasm noua aşezare constituţională. Şi e absurd să pretindă cineva că ar fi cu cale să se acorde unui popor mai mult decât cere, şi deci mai mult decât îi trebue!

*

Interesează acum, ce va fi după plebiscit. Adica, cum va fi organizat în amănunt regimul parlamentar.

Se ştie că dreptul de vot se restrânge, fiind indepărtat tineretul până la 30 ani. Iar persoanele mature de ambele sexe, se încadrează în trei colegii: 1) intelectuali 2) negustori şi industriaşi 3) agricultori şi muncitori manuali.

Principal este însă că s'a suprimat scrutinul de listă, înlocuindu-l cu vot uninominal. Dispare deci teroarea cluburilor.

Până acum trebuia să ai state de serviciu într'un partid şi să te dedai la tot felul de manevre pentru a-ţi asigura un loc favorabil pe listă. Iar fără voinţa şefului de club, nu putea nimeni să candideze, orcât de însemnată personalitate ar fi fost.

Deacum înainte, personalităţile se vor putea dezvolta şi afirma, spre folosul şi prestigiul vieţii publice.

Insă, în acest scop interesează foarte mult felul cum se vor delimita circumscripţiile electorale, situaţia oraşelor şi repartizarea numărului de deputaţi la cele trei colegii de votanţi.

Acest lucru este de resortul legii electorale, care trebue să apară.

De cuprinsul acestei legi depinde configuraţia noului sistem parlamentar. Deci această lege (sau decret-lege) e aşteptată cu interes de către toţi cetăţenii.

Noua politică britanică

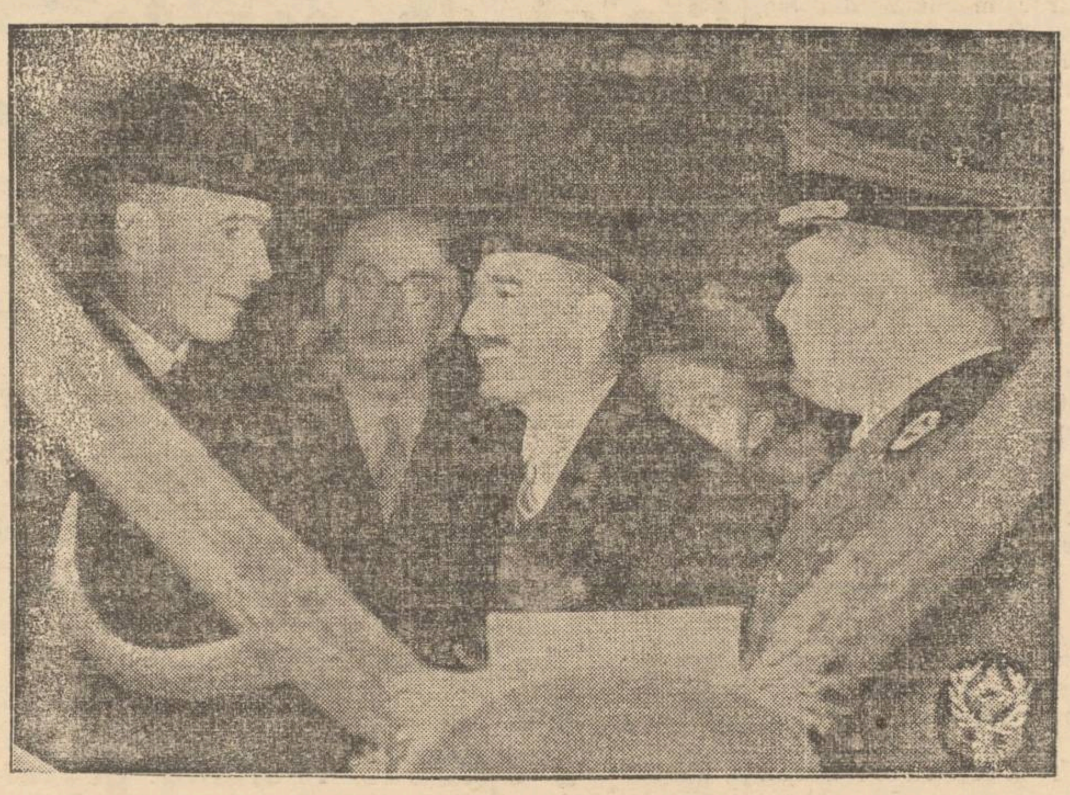

Plecarea d-lui Eden şi venirea lordului Halifax la ministerul britanic de externe, înseamnă o nouă orientare a Angliei în politica internaţională. Englejii sânt oameni practici şi negustoroşi. Ei pun chestiile de demnitate pe plan secundar, având în faţă interesul, iar interesul cere tratative şi acorduri cu Italia şi Germania. In acest scop, persoana potrivită este lordul Halifax, care a şi făcut zilele trecute cunoscuta vizită diplomatică la Berlin.

In clişeu, lordul Halifax (în stânga) în recenta vizită făcută în capitala Germaniei.

Misiunea politică în Europa

a d-lui Hoover, fostul preşedinte al Statelor-Unite

D. Herbert Hoover, fostul preşedinte al Statelor-Unite, se află în Europa. D-sa vizitează acuma Franţa unde e primit cu o atenţie deosebită.

Se anunţă că d. Hoover va fi primit de preşedintele Lebrun; şi deasemenea se va duce în Belgia unde va fi primit de regele Leopold. Deaceia ziarele franceze cred că d. Hoover a venit în Europa cu o însărcinare politică din partea ţării sale.

Această credinţă e şi mai mult întărită de ştirea că ilustrul personaj american va trece prin Elveţia, apoi la Praga unde va vizita pe d. Beneş, în Polonia unde se va întâlni cu d. Moscicki, şi în fine se va duce la Helsingfors capitala Finlandei, în imediata vecinătate a Rusiei. E probabil că aici fruntaşul politic american se va întâlni cu un delegat al guvernului din Moscova, spre a discuta situaţia din Pacific.

Oare, America pregăteşte ceva?

Din toată lumea

Americanii şi ducesa de Windsor

Se ştie că americanii nu pierd nici un prilej de a scoate folos din orice chestiune. Imediat găsesc mijlocul să transforme totul în senzaţional ci apoi să-l exploateze.

Astfel, Yankeii de peste ocean, au avut şansa ca d-na Welis Warfield-Simpson, actuala ducesă de Windsor, să se fi născut în America.

Când s'a făcut vâlvă cu abdicarea regelui Eduard al Angliei, americanii s'au interesat în toate amănuntele de viaţa celebrei Walis, spre a exploata totul.

Imediat s'a constituit o societate pe acţiuni—sistem american,—care a deschis un muzeu la Baltimore, dedicat ducesei de Windsor.

Ziarele au lansat cu exces de reclamă noul muzeu, unde negustorii adunaseră canapele, o machetă a castelului Fort-Belvedere, un pat care dormise mi a „Welis", o oglindă şi câteva cutii.

Ghidul de la intrare, prezentând „bogăţia" muzeului, anunţă cu morgă şi importanţă:

„In această casă şi a petrecut tinereţea fiinţa care a zguduit din temelii Europa, care a frânt tradiţia de fer a imperiului britanic, care a răpit inima unui rege", etc. e c...

De astădată însă, americanii nu s'au lăsat aşa lesne duşi de nas.

După câteva luni, „muzeul" a trebuit să-şi închidă porţile.

De altfel în acest timp şi gloria ducilor de Windsor începuse să treacă pe al doilea plan.

§

Loterii

Se ştie că loteriile organizate de ziare au fost de mult interzise în toate ţările. In Olanda aceste loterii obţineau un succes care da loc unor mari întreceri între diferitele ziare.

Astfel „Nieuwe Koerier" din Ruremonde, organizase pentru cititorii săi o loterie de două sute de obiecte dintre care principalul era o vacă, pe care directorul o răscumpăra cu 85 de florini.

Alt ziar „Koerier" din Harlem, a pus la loterie un staul în reg, conţinând un mânz, două juncane şi două vaci.

Şi toată lumea se îngrămădea să cumpere ziarele spre a lua parte la loterie.

§

Câştig fantastic

Totdeauna se face mare tapaj pe chestia câştigurilor fabuloase ale vedetelor de cinema.

[illegible] însă că violonistul Je[illegible] Menuhim, elevul maestrului George Enescu, deşi numai în vârstă de 21 ani, a ajuns să întreacă pe toate stelele Holliwoodului.

Acest băeţandru timid, cu mâini de aur, câştigă 100 de milioane lei de fiecare turneu.

Acum Jehudi Menuhim porneşte într'un nou turneu mondial format din 94 de concerte: 26 în Europa, iar restul în America.

Ceia ce înseamnă o nouă sută de milioane.

§

Un pompier sadic

In localitatea Villeneuve-la-Grande din Franţa s'au declarat două incendii, din care unul a provocat pagube destul de însemnate.

Cu o profundă mirare, locuitorii au aflat—în urma unei riguroase anchete—că focul a fost pus de către ...un tânăr pompier din localitatea sus amintită.

Cercetat la parchet, pompierul a declarat că a pus foc pentru a da prilej pompierilor localnici să se afle în treabă. De mult timp nu fusese nici un incendiu şi pompierii stăteau degeaba, fiind în primejdie să-şi uite meseria.

Parchetul a numit o comisie medicală spre a se stabili dacă pompierul-incendiator e în toate minţile.

§

Munca femeilor în Germania

Mareşalul Goering a luat măsuri pentru a comoate lipsa mânei de lucru în agricultură şi în muncile casnice.

De acum înainte, femeile necăsătorite în vârstă de cel puţin 25 de ani, nu vor putea fi angajate în intreprinderile şi administraţiile oficiale sau private, de cât dacă au servit cel puţin un an în agricultură sau în menaj. Femeile născute la ţară vor trebui să facă un an de serviciu agricol.

In mod practic, prin aceasta se aplică acum serviciul obligatoriu pentru toate femeile din Germania.

Polonia cere colonii

şi vrea să-şi construiască o mare flotă marină de război

Mişcări populare alături de acţiunea guvernului

Din Varşovia se anunţă că Liga poloneză marină şi colonială, organizează o foarte puternică propagandă în interiorul ţării, în sensul sprijinirii acţiunii oficiale care cere ca Poloniei să-i fie deasemenea recunoscut dreptul de a avea colonii. In legătură cu această propagandă pentru colonii, este pusă şi acţiunea pentru construcţia unei mari marine de războiu poloneze.

In zilele de 7 până la 13 Aprilie a. c. vor avea loc în Polonia aşa numitele „Zile coloniale", în care se vor organiza puternice manifestaţii de stradă, meetinguri şi altele. Liga marină şi colonială a primit aprobarea ministerului de interne pentru a putea organiza colecte de fonduri, pentru scopurile propagandei coloniale.

Ca un fel de introducere la marile manifestaţii, care vor avea loc în cursul lunii Aprilie, a fost manifestaţia organizată recent la Varşovia, cu lozinca: „Cerem o marină militară puternică",—Manifestaţie la care au luat parte între alţii şi foarte numeroşi reprezentanţi ai armatei şi ai amiralităţii.

Oratorul Ligii marine şi coloniale, ing. Kaminski, a sprijinit cererea de fortificare a marinei de războiu poloneze, pe necesitatea că Polonia trebue să devie o forţă navală recunoscută, pentru a-şi asigura accesul către materiile prime din colonii. Vorbitorul a cerut ca parlamentul să pregătească şi să realizeze un program special pentru înfiinţarea unei puternice marine de războiu poloneze. Marina aceasta trebuie să aibă crucişătoare şi distrugătoare. Ea trebue să devină aşa de puternică, încât să poată face faţă oricând oricărui duşman în Marea Baltică.

Directorul Ligii marine şi coloniale, d. Dembski, fostul mareşal al Seimului, a arătat în cuvântarea sa, că puterile aliate au câştigat războiul pe mare în contra Germaniei, prin blocarea ei.

Preşedintele Ligii, generalul Kwasniewski, a declarat că problema coloniilor este pentru Polonia o condiţie de existenţă şi a atras atenţia oficialităţii asupra faptului că problema aceasta tocmai formează obiectul de tratative între diferitele puteri coloniale din lume.

Dacă Polonia nu ar acorda acum întreagă atenţia asupra acestei probleme, nu este exclus ca întro bună zi Polonia să se trezească în faţa unor fapte împlinite. Deaceia crede că în sensul acesta trebueşte organizată voinţa poporului, fiindcă altfel ar putea profita de situaţie alte popoare mai puternice şi mai bogate.

Liga marină şi colonială poloneză arată în ultimul timp o creştere foarte mare a puterilor sale. Ea numără acum mai mult de 650.000 de membri şi speră ca numărul membrilor săi să crească în curând până la un milion.

-- Inarmările engleze --

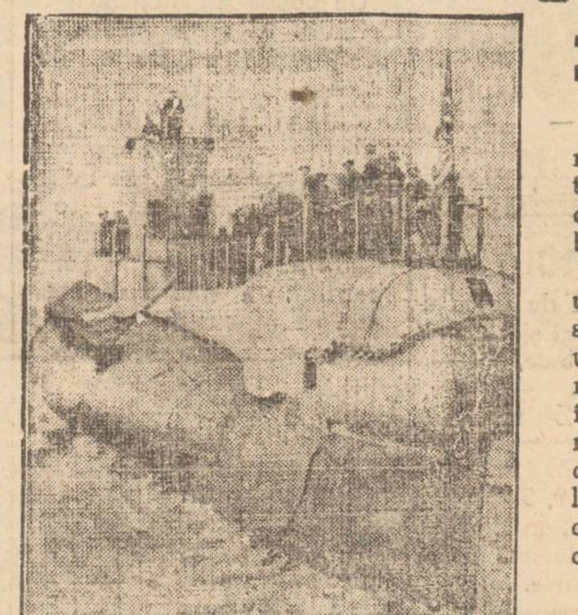

Englejii continuă cu febrilitate construcţiile de vase de războI.

Iată, în clişeu, un nou tip de submarin „Triumph" de tonaj mare, cu foarte însemnată uşurinţă de scufundare,—submarin lansant de curind de şantierul Wickers-Armstrong

Discuţii şi păreri

Băuturile alcoolice şi tutunul, pericol naţional!

A trecut multă vreme de când un mic mănunchiu de adevăraţi patrioţi, îngroziţi de dezastrul provocat în marea massă a naţiunii prin consumarea nesăbuită a băuturilor alcolice, au alcătuit o „Ligă antialcoolică" cu scopul de a deschide ochii poporului asupra prăpastiei ce-i aşteaptă la capătul drumului care îi poartă paşii prin cârciumi.

Reviste de specialitate, propagandă prin şcoli, tablouri explicative, conferinţe publice.. Toate mijloacele au fost încercate pentru salvarea marei mulţimi din ghiarele beţiei; dar s'a pornit şi aici, ca pe toate tărâmurile de redresare morală a societăţii, de altfel, cu paleative,—cu jumătăţi de măsură. N'au putut sau poate nu s'au gândit să intereseze în această grea problemă, pe principalul factor determinant al vieţii sociale—*statul*—acest stat care prin guvernele de până acum, a îngăduit propaganda antialcoolică şi în acelaş timp a intensificat producţia băuturilor spirtoase, trecând cu uşurinţă—de neiertat—peste ruina ce o aduc fabricile de spirt şi cârciumile, în viaţa cotidiană a naţiunii româneşti.

Dacă spirtul, care ar trebui să se vândă numai ca antiseptic la farmacii, în mici cantităţi, este încă folositor,—cârciumile, ca localuri unde îşi dau întâlnire tot ce societatea are mai abject în cuprinsul ei, *sunt deadreptul un atentat la sănătatea poporului inconştient.*

Datorită nu ştiu căror împrejurări, de „Liga antialcoolică" nu se mai aude nimic, iar flagelul alcoolismului bântue pe zi ce trece, cu mai multă furie, ajutând degenerarea fizică şi psihică a neamului. Sunt pline casele de nebuni cu epave omeneşti aduse în această jalnică stare de alcoolism. Divorsurile, a căror primă cauză e patima barbatului pentru alcool, se înmulţesc. Asasinatele făptuite de beţivi dau de lucru jurailor. Spectre de femei, *care n'au alt mijloc de existenţă decât banul barbatului*, dimpreună cu copiii lor, se ascund şi tremură prin colţurile casei de groaza beţivului—soţ şi tată, — progeniturile beţivului aruncate în toate straturile societăţii, o chinuie cu nervii lor sdruncinaţi.

Oricând oameni luminaţi au ridicat glasul arătând pericolul şi cerând măsuri pentru stăvilirea lui, li s'a răspuns că suprimarea cârciumilor nu poate fi niciodată fapt îndeplinit, întrucât vânzarea băuturilor alcoolice aduce un câştig de neînlocuit pentru stat. Cu alte cuvinte: Liber este poporul romîn să degenereze şi să piară, numai fabricanţii de spirt şi cârciumarii să trăiască!

O altă patimă care lucrează mână în mână cu cea dintâiu, este fumatul. Tutunul a fost ostracizat de nenumăraţi medici, cu dragoste de oameni şi care din meseria lor au înţeles să facă un apostolat. Dar, spre uimirea tuturor, *iarba dracului* tronează — ca monopol de stat—şi distruge sănătatea nu numai a fumătorilor, ci a tuturor acelora ce, fatalmente, sunt obligaţi să trăiască sau să lucreze, sub acelaş acoperiş cu ei.

Şi ca supremă ironie se proiectează acum, în secolul regenerării, înfiinţarea unei fabrici de tutun într'un local ce fusese destinat ca edificiu de cultură, ca aşezământ de în-

(Continuarea în pagina 2-a)

NOTE

„Umanizarea războiului"

Iată cea mai paradoxală formulă ce preocupă, în momentul de faţă, pe conducătorii omenirii, care nu au uitat ororile războiului trecut şi care asistă neputincioasă la cele două părţi sângerânde, din Apus şi Răsărit.

Grozăviile sunt la fel de mari şi în lupta fratricidă spaniolă, ca şi în războiul popoarelor de culoare din răsărit. Cu câteva zile în urmă, numeroase avioane au ucis, prin bombardamentul lor, peste 300 de oameni paşnici ai oraşului Barcelona. Oroarea e însă mai mare prin aceia că, din aceste victime sunt aproape 70 copii, nevinovaţi cu nimic de lupta dintre fraţi. Au sângerat vieţi tragede ce nu au ridicat în sus nici „mâna întinsă", nici „pumnul strâns".

Veştile venite din Orientul îndepărtat sunt şi mai înspăimântătoare.

Oraşul Ceng-Kwo a fost prefăcut în ruine de atacurile repetate ale mai multor escadrile nipone. Sute de case fumegă încă, iar printre ruinele lor zac peste 1000 de cadavre, în majoritate femei şi copii.

Ingroziţi de aceste realităţi şi mai ales cu teama de viitor, oamenii de stat s'au pus în mişcare. D-l Chautemps, preşedintele consiliului de miniştri francez, a adresat un apel beligeranţilor spanioli, pentru interzicerea pe viitor a unor atacuri aeriene. Lordul Eden, în numele guvernului englez, pornise la rândul său o acţiune pentru umanizarea războiului aerian. S'au făcut intervenţii diplomatice pe lângă d-l Hitler şi Sfântul Scaun.

Umanizarea războiului! Ciudată formulă! Se pot pune oare alături aceste două cuvinte? Ideea de umanitate exclude pe aceea de m cel, între oameni. Dar războiul mai poate fi el umanizat, când înseamnă ultimul cuvânt în cumpăna diplomatică a unei omeniri, ce nu s'a putut înţelege pe cale paşnică?

Trăim într'o epocă de cel mai necruţător pesimism. Să privim oare cu optimism strădaniile diplomaţilor de azi? Adică să... privim stând cu braţele încrucişate?

Oare în trecut nu s'au mai dus astfel de tratative, nu s'au

(Continuarea în pagina 2-a)

Apel către agricultori

Aprovizionați-vă cu încredere pentru însămânțările terenurilor Dv. cu semințe selecționate de zarzavaturi, furaje și flori de calitate superioară de cea mai sigură casă de semințerie din Moldova

ALTER MICHEL

AȘI — PIAȚA HALEI 15—17 Telefon 1478

Catalog gratuit la cerere.

TESTA

Cel mai sigur antigripal

SIDOLI

preZintă azi

2 filme mari într'un program colosal —

Capo d'opera lui Willy Forst

după Mazurka și Masurka

noua minune a ecranului vienez

Burgtheater

cu Werner Kraus
Olga Cekowa
Hans Mosser
și Hortense Racky

regisat, inscenat și supervizionat de

Willy Forst

Al doilea film

Deținutul

No. 27.117

Complectare Jurnal Sonor

Dr. Gancevici

consultă

BOLI DE PIEPT

Str. Lăpușneanu 19

Luni, Mercuri și Vineri între orele 1—4 p. m.

Telefon 1486

CINEMA PHOENIX

Astăzi până Duminică inclusiv

2 opere monumentale

Vreau să mă mărit

cu răsfățații artiști
CLAUDETTE COLBERT
FRED MAC MURRAY

Al doilea film

Copilul și Elefantul

Complectare: Jurnal sonor

TYP

Purgativ neîntrecut

GALOȘI ȘI ȘOȘONI

CHILIPIR

de la 120 lei perechea

LA DESFACEREA

DIN STR. ANAST. PANU 56

vis-a-vis de Biserica Sf. Nicolae

Dr. H. Solomovici

Specialist în boli de **nas, gât, urechi și gură**

S'A MUTAT

Str. Ștefan cel Mare 4

etaj, casele Braunstein

Soc. I. O. V. Grade Inferioare „Isbânda" Filiala Iași

Aduce la cunoștință onor. publicului că la 25 Februarie orele 9 seara dă o reprezentație la Teatrul Național cu cei mai buni artiști, Se va reprezenta „Zăzania".

Biletele se găsesc la agenția Athanase Gheorghiu str. Lăpușneanu 6, prețurile biletelor fiind obișnuite ale Teatrului Național.

Scopul este pentru mărirea fondului Soc. I. O. V.

Doamna Doctor

C. PARHON ȘTEFANESCU

Medic primar al Spit. Socola

Boale nervoase și ale glandelor cu secrețiuni interne

METABOLISM BAZAL

Cons. 2—4 p. m.

Str. Tăutu 2 Tel. 2269

Durerea de dinți dispare cu DALIN

Crema de lăcrămioare

curăță, albește și catifelează pielea. Depozit Farmacia Dr. Beceanu Piața Halei Iași.

SIFILISUL e o boală vindecabilă

Datoria cea mai sfântă a bolnavului față de sine însuși și societate este de a combate sifilisul cu toate armele pecare i le pune la dispoziție știința modernă. Sinteza progresului și chimioterapie realizată până acum în terapeutica antisifilitică *pe cale bucală* e fără îndoială noul preparat italian UROSPIROL care întrunește acțiunea sinergică a celor 4 componenți, cari sunt cei mai tari antisifilitici. OROSPIROL-ul a fost experimentat în 42 clinici universitare, în spitale din Italia și e considerat ca cel mai eficace și totodată cel mai eftin tratament.

BLENORAGIA acută și cronică PROSTATITA, etc. se tratează actualmente în modul cel mai discret și cu puțină cheltuială cu GONOREX care, luându-se pe cale bucală, evită complicațiunile.

OROSPIROL Lei 360.—
GONOREX „ 350.—

De vânzare la toate farmaciile și contra ramburs la Farmacia „LA URS" București strada Oituz 27.

COCOȘEL

înlătură

DURERILE de CAP, de DINȚI, GRIPA, RĂCEALA

CEREȚI PRAFURI ORIGINALE COCOȘEL

Mișcarea muzicală

Ciclul de sonate

la Academia de Muzică „George Enescu"

Terminându-se ciclul sonatelor de Beethoven pentru pian și violină, Duminică 27 Februarie ora 4 p. m. se inaugurează al doilea ciclu de sonate, când vom avea prilejul să ascultăm pe încă doi valoroși instrumentiști și profesori ai Academiei de Muzică din localitate. Se va executa:

I. Brahms — Sonată pentru Clarinet și pian—D-nii D. Ungureanu-Radu Constantinescu.

II. Cl. Debussy — Sonată pentru violină și pian—D-nii Garabet și R. Constantinescu.

III. Ph. Gaubert — Sonată pentru flaut și pian. D-nii Hristache Popescu și R. Constantinescu.

Intrarea generală 40 lei. Biletele se găsesc la secretariatul Academiei.

LZR.

Știri teatrale

Soc. de Radio-difuziune

a aprobat reclamă gratuită pentru Teatrul Național

In ultimul consiliu de direcție al Teatrului Național, d. Sandu Teleajen directorul acestei instituții, a adus la cunoștință că în urma călduroasului apel pe care la făcut Societății de Radio-difuziune București, aceasta a răspuns printr'o adresă că acceptă să transmită prin postul de radio, în mod gratuit, știri și ordinea spectacolelor de la Teatrul nostru.

Astfel că peste câteva, zile țara va afla prin radio noutățile dela naționalul nostru.

Spectacol de beneficiu

Vineri 25 crt. va avea loc la Teatrul Național un spectacol cu „ Zăzania", comedie în 3 acte de Ch. Vildrac, în beneficiul societății „Izbânda" a invalizilor de război.

Demisiile actorilor ieșeni din partidele politice

In urma dispozițiilor primite dela minister, actorii Teatrului Național înregistrați în organizații politice și-au înaintat de urgență demisiile din partidele respective.

C. DAM.

Comemorarea lui Ion Creangă

Incheindu-se anul centenar al nașterei marelui nostru povestitor Ion Creangă, teatrul național a organizat pentru Luni 28 crt. un mare festival comemorativ.

Programul cuprinde pe lângă o conferință asupra operei și personalității lui Creangă, lecturi din operile sale și o piesă „Ion Creangă", invocări în 3 tablouri de Sandu Teleajen și Adrian Pascu.

Cele trei tablouri vor evoca trei importante momente din viața sărbătoritului.

Un popas în bojdeuca lui Creangă. O ședință la Junimea și moartea povestitorului.

Actori bolnavi

Deoarece d-ra Eliza Petrăchescu se află bolnavă, rolul principal feminin din viitoarea premieră „Fagurii din munții Vrancei", a fost încredințat d-nei Tanți Benescu—Munteanu, o artistă cu calități, care va place mult publicului în rolul unei tinere frivole.

Ținem să anunțăm totodată că d. Tudur Călin a fost supus unei operații fiind acum pe cale de însănătoșire.

Iar azi d-ra Margareta Baciu a intrat în spital tot pentru a fi operată. Îi dorim o cât mai grabnică restabilire.

Ați încărunțit? „Pigmentol" vă redă culoarea naturală a părului.

Depozit: Farmacia Pollak

Str. Ștefan cel Mare Telefon 235

„CARITATEA CREȘTINĂ"

Societate de ajutor mutual pentru înmormântare

Persoană morală și juridică

Str. I. C. Brătianu 121 — Iași

CONVOCARE

Membrii Societății se convoacă în adunare generală ordinară Duminică 6 Martie 1938 ora 4 p. m. în biserica Sf. Ilie din Iași str. V. Alexandri spre a lua cunoștință de mersul Societății, a discuta și decide asupra bilanțului și contului de gestiune pe 1937 și bugetului pe 1938. cum și alegerea cenzorilor Societății.

Dacă în arătata zi nu va fi prezentă majoritatea statutară, adunarea se amână pentru Duminică 13 Martie 1938 în același loc și oră și se va ține cu orice număr de membri vor fi prezenți și la curent cu cotizațiile.

Consiliul de Administrație

Fanny Elssler

— cu —

Lilian Harvey

Mica Publicitate

DE INCHIRIAT de acum 4 camere, 2 bucătării și cameră pentru servitor, baie, canal, lumină electrică, grădiniță, curte etc. în str. Zlataust 4.

DE VÂNZARE imobilul din stradela Albă 9, 5 camere, bucătărie, cămări, grădină și curte, instalație de lumină electrică, apă în curte.

PIERDUT Buletinul de la Biroul Populației Iași pe numele de Petrache Florea din str. Sărărie 48. Îl declar nul.

DOMNIȘOARĂ CASIERĂ, pricepută (eventual vânzătoare) caut post. A se adresa la ziar sub A.

PIERDUT manualul de servitori din Iași No. 958 | 936. Îl declar nul.

Radiana Maria

KINDERFRAULEIN evreică perfect română, germană din Bucovina, caută post în casă bună. Adresa la ziar.

Quadrat Rigo

Fanny Elssler

— cu —

Lilian Harvey

Un film care va aminti de nemuritoarea realizare „Congresul dansează" de Luni la

SIDOLI

Stiri Judiciare

Curtea de Apel secția I a judecat cererea de suspendarea executării pedepsei, făcută de C-tin Botez fost comisar comunal al com. Hârlău-Botoșani, condamnat la 1 an închisoare pentru delapidare.

Curtea a respins cererea.

*

Parchetul local a trimis în judecată pentru sinucidere prin imprudență, pe comerciantul Filip Simionovici din str. I. C. Brăteanu 15, la brutăria căruia s'a întâmplat un accident de muncă.

*

Parchetul a deschis acțiune publică contra d-lui V-le Radu din str. Sărărie 49, pentru faptul de vătămarea integrității corporale adusă d-lui C. Pascaru, cu același domiciliu.

*

Comerciantul Șmil Hefter din str. Barbu Lăutaru, a reclamat parchetului pentru amenințare cu moartea, pe asociatul său Ilie Bercovici din Piața Halei.

*

Tribunalul local secția II a judecat procesul comerciantului Solomon Clamer din str. Palat, acuzat că și-a dat foc imobilului care era asigurat.

Lipsind martorii, procesul a fost amânat.

*

Tribunalul secția II a amânat judecarea procesului de insulte, intentat cunoscutului proprietar Gherș Pilpel din str. Tăutu 11.

Băuturile alcoolice și tutunul pericol național!

(Continuare din pagina 1-a)

drumare cetățenească în slujba societății întregi, nu ca mijloc de conrupție și speculare a patimelor ce caracterizează pe omul lipsit de voință.

Ce este de făcut? Unde ne sunt idealiștii cari, din mijlocul mocirlei în care ne sbatem, să aibă curajul de buni români, ca să ridice glasul lor autorizat, pentru salvarea poporului dela pieire?

Ca cetățeancă a acestei țări, în numele sutelor de mii de nenorociți aruncați în brațele desnădejdii din vina acelora cari ar trebui să aibă ca prim îndreptar în conducerea țării—*sănătatea poporului*—rog pe orice om, mic funcționar de birou sau mare profesor universitar, care se interesează de bunul mers al treburilor obștești și mai ales cari pot înrâuri în bine—prin poziția lor socială—mersul acestor treburi, să reacționeze—cum vor crede de cuviință pentru înlăturarea pericolului ce-l constitue pentru noi Românii, băuturile spirtoase și tutunul.

Rugămintea noastă se îndreaptă că nădejde și către Falanga Străjerilor, acest corp de elită aranjat special pentru aducerea noilor generații pe calea cea bună și înlăturarea tentațiilor din drumul lor, care poate avea cuvânt hotărâtor prin Marele Străjer într'o chestiune ce cade în prima lor linie de atac. Au prilejul să ne dovedească acum, prin fapte, darul ce-i mână la luptă, arătându-ne că nu e numai o simplă vorbă de politețe ușoară; expresiva lor formulă de salut „Sănătate"!

Elena N. Constantinescu

La școala normală de conducătoare

27 Februarie a. c., ora 16 va avea loc la Școala Normală de Conducătoare de Grădini de Copii din Iași, strada Carp No. 2 „Adunarea Generală", fiind la ordinea zilei:

1) Alegerea noului Comitet școlar.

2) Descărcarea gestiunii pe anul financiar 1936—937.

3) Votarea bugetului Comitetului pe anul financiar 1938—1939.

In caz când la această primă convocare nu se va întruni numărul legal de membri, se fixează a 2-a și ultima convocare pentru Duminică 6 Martie a. c., la aceiași oră.

La boală combateți întâi febra!

— Iar s'a urcat temperatura. Ce-i de făcut?

— Iți fac o frictiune cu ***Carmol*)*** *pe tot corpul și febra iți va scădea imediat.*

*) Carmol este cea mai bună frictiune contra răcelei, gripei, durerilor reumatice și febrei.

x **Bal studențesc.**—In saloanele Sfatului Negustoresc va avea loc Joi 24 Februarie **Balul anual** al Soc. studențești „Moldova Intregită" sub patronajul D-lui Profesor Andrei Oțetea.—Va fi cel mai agreabil Bal studențesc. Ținuta obișnuită.

x **D. Rubin** *comerciant de lemne este somat să se prezinte de urgență la administrația ziarului.*

„Umanizarea războiului"

(Continuare din pagina 1-a)

incheiat angajamente solemne, cu promisiuni de umanitate în vâltoarea măcelului, ce urmărește tocmai distrugerea a tot ceia ce e omenesc?

La ce rezultat au dus conferințele dezarmării? Cum au fost respectate convențiile pentru interzicerea întrebuințării de gaze toxice, gloanțe dumdum, scufundării vaselor ce nu au nimic comun cu războiul? Bătălia dela Ypres nu e uitată de nimeni. Scufundarea Lusitaniei și în timpurile noastre atacul inuman al aviației asupra canonierei americane „Panay" ce naviga liniștită cu personal diplomatic, pe apele însângerate ale fluviului Yang-Tse, sunt manifestări de barbarie.

S'au incheiat — înfiorați de spectrul războiului ce-l trăiserăm — numeroase convenții, în special asupra bombardării orașelor. Orașele au fost împărțite în „deschise" și „apărate". Cu toate acestea, au fost nimicite mai crunt tocmai acelea deschise, lipsite de orice apărare. Nu s'au uitat încă atacurile aeriene ale aviației italiene, care sburau la câteva zeci de metri de sol, secerând cu mitralierele mii de femei, bătrâni și copii în Abisinia, ce-și căutau neputincioși adăpost în nisipul arzător.

Adevărați umaniști au propus umanizarea războiului viitor, dar cine i-a ascultat și ce li s'a răspuns? Doctorul în medicină S. Marbais, un savant microbiolog, a adresat congresului de microbiologie ținut la Londra o propunere, cerând ca toți medicii, membri ai Societ. Intern. de microbiologie, să depună jurământ că nu vor prepara nici odată, nici nu vor pune pe alții să prepare culturi microbiene, cu scopul de a provoca epidemii, în timpul războiului.

Președintele congresului a respins propunerea, fiind de părere că e o chestie politică. La scurt timp a urmat o conferință publică a marelui bacteriolog comandant Velu, cu titlul „La guere microbienne est posible. Done el serra. Conștient, savantul Marbais i-a răspuns: „Pas par moi". (Eu nu-l voiu face!).

Răsboiul aerian. Răsboiul toxic. Răsboiul microbian! Iată cei trei monștri ce amenință omenirea. Să mai vorbim acum de umanizarea lor? Cînd oamenii—semeni de ai noștri—își risipesc știința și puterile zi și noapte în căutarea de arme tot mai ucigătoare, mai putem spera că înțelegerile încheiate acum vor fi respectate în vâltoarea scrâșnitoare a măcelului ce va veni și că aceste arme nimicitoare vor fi „umanizate"?...

Optimiștii pot crede, dar datoria noastră este de a nu lăsa să ni-l umanizăm singuri, printr'o serioasă pregătire a apărării antiaeriene, aviatice, armate și morale a teritoriului și națiunii noastre, așa cum s'a pornit, pentru a nu fi găsiți nepregătiți, când semnatorii pactelor de „umanizare" de astăzi ne vor răspunde de mâine rânjind: „la război ca la război"!

Ioan Mihail
Drad. în Drept

la gripă noval la junghiuri, dureri de șale

ANUL XXXIV No. 9270

ABONAMENTE:
Lei 350. . . . . pe un an
„ 180. . . . . „ 6 luni
„ 90. . . . . „ 3 luni
„ 35. . . . . „ 1 lună
„ 1500. . . Instituții publice

Atelierele tipografice „Opinia"
IAȘI STR. LAPUȘNEANU 37

1 LEU

OPINIA

Ziar popular cotidian

SÂMBATA 26 FEBRUARIE 1938

TELEFOANE
Redacția . . . . No. 1298
Administrația . . . „ 1299
Serv. de noapte red. . . „ 1436

Redacția și Administrația
IAȘI STR. LAPUȘNEANU 37
DIRECTOR C. A. GHIULEA

BIBLIOTECA UNIVERSITARĂ -IAȘI-

Actualități

Dar oamenii ?

Avem o Constituție nouă, aprobată cu entuziasm de către popor. Pe temeiul ei, vom avea legiuiri noui. Acestea toate, în nădejdea că se va deschide pentru țară o nouă eră de prosperitate și de liniștită dezvoltare.

Trebue să recunoaștem însă că am avut și până acum legiuiri destul de bune. Dacă ele n'au dat în totul roadele așteptate, pricina e că n'au fost vrednici oamenii care le-au aplicat.

Acesta a fost pacatul dintotdeauna al țării noastre. Numeroșii dregători, mai cu seamă cei mijlocii și cei mărunței, au aplicat rău legile, le-au șurubărit, le-au întors pe dos și uneori chiar le-au înlăturat fără jenă. De aici au pornit cele mai multe nenorociri obștești.

Vom avea deacum legi noi. Însă rămân oamenii vechi, cu deprinderile lor.

Asta-i primejdia !

Curioziiale

La entuziastul referendum popular pentru noua Constituție, au participat toți cetățenii dela vârsta de 21 ani în sus.

Însă prin noua Constituție, numai cetățenii dela 30 ani în sus au drept de vot.

Inseamnă că tinerii dintre 21 și 30 ani, care au participat la plebiscit, au renunțat singuri și de bună voe, la dreptul electoral.

Gavril Buzatu

Prin noua Constituție s'a introdus pedeapsa cu moarte. Va trebui deci să se înființeze și ujba de călău public.

Pedeapsa capitală a fost suprimată în Moldova acum vre-o 90 de ani, spre sfârșitul domniei lui Mihalache Vodă Sturdza.

Ultimul călău din țara moldovenească fusese tiho osul Gavril Buzatu, despre care-și mai aminteau bătrânit de-acum trei sau patru decenii,

Cu un veac în urmă, când au trebuit să fie spânzurați la Iași niște talhari, s'a căutat un călău (nu fuseseră execuții de multă vreme). Nu s'a prezentat nimeni.

Atunci a fost ales din temniță Gavril Buzatu, el însuși talhar vestit și condamnat la moarte. Primind slujba de călău, și-a salvat viața. A săvârșit câteva execuții prin streang; apoi pedeapsa capitală a fost desființată și Gavril a ieșit la pensie.

Cine-i va succede astăzi ?

Sedința Reichstagului

Iată un aspect al ședinței de Duminecă a Reichstagului german, când Führerul Hitler a rostit cunoscutu discurs, comentat cu mult interes în lumea diplomatică.

Clișeul arată pe d. Hitler la tribună; iar scaunul prezidențial e ocupat de mareșalul Goering.

Câteva amănunte ce caracterizează pe d. Seys-Inquart

noul ministru de interne al Austriei

D. Seiss-Inquart, protejatul d-lui Hitler care l-a recomandat lui Schusnigg pentru postul de ministru de interne al Austriei, are probabil printre strămoșii săi un olandez—care pe vremea lui Voltaire se ocupa cu librărie și de aceea căpătase supranumele de In Quarto, de unde a rămas apoi in quart, (tiltrații și librarii olandezi își latinizau cu plăcere numele).

Deși d. Seiss-Inquart a fost oarecum implicat în putsch-ul care s'a terminat cu uciderea lui Dolfuss, el trece drept un om moderat. Este un om calm, cu maniere plăcute à la von Papen.

E un om foarte activ, dar nu s'ar putea spune că nu are și momentele lui de răgaz. Atunci cântă la vioară... și colecționează mărci poștale ; distracție pacifică (dacă te gândești că el ar putea colecționa arme și alte obiecte periculoase,..)

In pasiunea lui filatelică, d. Seiss-Inquart aplică principiile hitleriste. Are mărci ale tuturor țărilor. dar nu admite, se zice, în ruptul capului în colecția lui nouile mărci ale Palestinei evreești.

Dl. SEYS INQUART

După cum am spus, d. Seys-Inoart este acum ministru de interne al Austriei și e persoana de legătură cu Berlinul în vederea viitoarei alipiri a Austriei la Germania.

Germania nu-și modifică politica externă

D-l Hitler continuă acțiunea pe care a început-o acum cinci ani

Presa europeană continuă să se ocupe de ultimele evenimente cari au avut loc în Germania și de schimbările din comandamentul militar al Reichului.

Astfel, ziarul polonez oficios „Gazeta Polska", al cărei corespondent din Berlin este în mod obișnuit informat din surse directe și serioase, scrie că explicația evenimentelor din Germania poate fi găsită numai în dorința cancelarului Hitler de a înlătura direcția dublă care își făcea loc în cadrele armatei, în ce privește politica externă pe de o parte, și organizarea economică a statului german pe de altă parte.

Unificarea făcută acume, nu ar fi ultima etapă a acestui proces.

In ce privește rolul armatei în stat, pe viitor „jurkerii prusaci" și grupul de ofițeri superiori din familiile vechi prusace, cari nu au dat dovezi de prea multă înțelegere, nici pentru politica internă a Cancelarului și nici pentru scopurile mai depărtate ale politicii sale externe,—își vor pierde toată influența avută.

Corespondentul ziarului polonez mai afirmă că organizarea celor mai înalte comandamente a e armatei germane nu este încă încheiată. Deabia evoluția din următoarele câteva luni va arăta dacă felul cum au fost împărțite comandamentele și șefia cartierului general al armatei, a fost sancțiunea unor noui modificări.

Ziarul accentuiază deasemenea că nu poate fi nicidecum vorba de o modificare a politicii externe a celui de al treilea Reich, fiindcă politica aceasta este încă din anu 1933 sub conducerea directă a Cancelarului Hitler și situația aceasta se păstrează și pentru viitor.

Venirea d-lui von Ribbentrop în fruntea departamentului externelor germane, va însemna o schimbare numai în sensul unor numeroase modificări în ce privește ocuparea multor locuri din diplomația germană,, ținând foarte mult seama de întinderea personalului.

Altceva nimic.

In ce privește sarcinile economice, preluarea ministeriului economiei naționale de către conducătorii „planului de patru ani", dovedește în modul cel mai clar că Germania părăsește căile liberalismului economic, adoptând tot mai mult economia dirijată.

Cîți ani poate trăi omul?

Cum se poate prelungi viața. Cazuri interesante de longevitate. Cercetările unui savant rus.

Savantul A. A. Bogomolec, membru al Academiei de științe din Rusia, se ocupă intens despre prelungirea vieții omenești. El pune o serie de chestiuni și încearcă să răspundă la ele: Câți ani poate trăi omul ? Cum poate fi apărată și ocrotită viața lungă a omului ? Ce e bătrânețea fiziologică ? De ce majoritatea oamenilor nu ajung nici o sută de ani ?

Având în vedere că dezvoltarea organismului omenesc are nevoie de 25 ani (spune Bogomolec), putem admite că lung mea vieții omenești e între 125—150 ani. E necesar să amintim că o bătrânețe fiziologică normală se întâlnește foarte rar. Majoritatea bătrânețelor, ca și moartea viu înainte de vreme, din cauza bolilor sau alte pricini.

Academicianul Bogmolec ocoate că nici vârsta de 150 ani nu e imposibilă de trecut, și prezintă în acest sens câteva cazuri culese din Rusia sovietică.

In 1927 scriitorul Henry Barbusse a vizitat satul Laty, nu departe de Suchum, unde a întâlnit un țăran în vârstă de 140 ani. Scriitorul francez a rămas uimit de sănătatea și vioiciunea săteanului. A treia soție a acestuia avea 82 ani, iar fiica cea mai tânără avea 26 ani.

Cu prilejul unei recente numărători a populației rusești femeia M. Maljarevicіova, în vârstă de 130 ani, a străbătut un drum lung de 20 km., pe jos, pentru a ajunge la biroul de înregistrare.

Numeroase exemple de felul acesta se întâlnesc în satele dealurgul apei Uly din extremul Orient. Cel mai în vârstă dintre cetățenii acelui ținut are 136 ani. E sănătos și muncește în gospodărie.

La Odessa trăește un oarecare G. Kacap în vârstă de 111 ani. Mama acestuia a murit în 1928, în vârstă de 137 ani. Kacap citește fără ochelari și a muncit până la vârsta de 105 ani.

Exemplele acestea dovedesc că și în condițiunile cele mai obișnuite, oamenii pot atinge vârsta de 120—150 ani.

De ce însă cei mai mulți dintre oameni nu ating nici 100 ani ? Organismul bătrân se „usucă", după cum se spune în mod obișnuit. Ori observația aceasta de toate zilele, e conformă cu datele științifice în legătură cu diferențele fizico-chimice dintre cei bătrâni și tineri. In organismul unui copil care a împlinit o lună de la germinare, apa formează 70 la sută din organismul său; omul matur are în mijlociu 64 la sută și cu cât îmbătrânim cu atât cantitatea aceasta scade.

Ar fi fals să se creadă că în acest caz apa ar fi foarte ușor de înlocuit. Organismul înlocuește foarte greu apa pierdută (de pildă prin transpirație). Organismul îmbătrânit pierde posibilitatea de reținut în organism, a apei. Impuținarea apei din organism e însă un rezultat, iar nu pricina îmbătrânirii materiei și țesuturilor.

Numeroase încercări făcute în vederea întineririi organismului, au tins la înlăturarea cauzelor care înlănțuiește funcția acestuia. Din aceste încercări amintim două:

Incercarea de înlocuire a glandelor masculine a dat un rezultat apreciabil. Insă s'a văzut că această întinerire nu durează, și că ea a avut numai darul să mobilizeze trecător ultimele rezerve ale organismului îmbătrânit,

(Continuarea în pagina 2-a)

Din toată lumea

Copiii de astăzi

Sociologul englez Cyril Bast a întreprins de curând o anchetă printre copiii orașului Londra, cu scopul de a stabili care sunt cunoștințele lor asupra realității înconjurătoare. Dăm câteva concluzii ale acestei investigații.

Din 350 de copii în vârstă de șapte ani, 2 erau convinși că un berbec este mai mare decât o vacă.

Din o sută de copii, 23 nu văzuseră niciodată un câmp de grâne.

O sută au declarat că nu cunosc alte animale decât pisicile, câinii, cai și...puricii.

Sociologul englez are convingerea, în urma anchetei lui, că la Londra 40.000 de copii nu au nicio aptitudine specială și din această cauză sunt rău înarmați pentru faimosul „strugle for life" (lupta pentru existență).

Această problemă se pune în toate orașele mari și multe din ele au și început o acțiune de îndreptare a răului care face ravagii mai mari decât ne închipuim.

Dialect românesc în Elveția

In Elveția s'a pornit o acțiune pentru recunoașterea limbei române ca a patra limbă oficială.

Un dialect al limbii noastre e vorbit în Elveția de o populație relativ numeroasă.

In dialectul acestei populații apare și o gazetă „Gazeta Romontscha".

Inițiatorul acțiunei e un anume Gion Felici Monov.

Puterea de influențare a lui Gandhi

Animatorul hindus Mahatma Gandhi exercită o influență profundă asupra discipolilor săi și de multe ori aceștia au venit la dânsul printr'o convertire bruscă, cu ocazia unei cuvântări a lui Mahatma, sau în momentul când imnul favorit al lui era cântat în prezența sa.

Iată un exemplu al acestui fel de convertire :

Pe bordul unui vapor care mergea spre India se afla Gandhi cu discipolii săi. La un moment dat, atunci când el intona acompaniat de discipoli imnul său favorit intitulat „Urmează-mă", fiica unui bogătaș englez care se afla pe bord, se apropie în vârful picioarelor și întonă și ea imnul, La sfârșit Gandhi, care observase gestul tinerei, se apropie și-i șopti: „Urmează-mă, discipolă". Din ziua aceea miss Barr se leapădă de tot ce o lega de viața anterioară și deveni discipola ferventă a lui Mahatma Gandhi.

Astăzi Gandhi, după cum se știe, e bolnav. Și chiar îi este primejduită viața.

Cinematograful în America

In Statele Unite sunt actualmente 18.818 săli de cinematograf. Dacă ținem seama de „volumul" Statelor Unite, numărul nu este prea mare.

Și apoi să nu uităm un lucru: în anul 1912. America poseda 20.000 săli de cinematograf.

Deci chiar și în America, cinematica e în criză, din pricina crizei economice generale.

Succesul unui lăutar român

Ionel Vlădescu, un lăutar foarte cunoscut în Constanța, care ani dearândul a delectate pe constănțeni în diferite localuri publice,—face azi furori ca dirijor în Olanda unde este disputat de marile localuri din orașe.

In prezent Ionel Vlădescu dirijează o orchestră în Hilversum unde culege entusiaste aplauze în lumea internațională a mare'ui oraș olandez.

O donație

„British Museum" din Londra posedă obiecte rare și manuscrise dea e tuturor scriitorilor cu renume mondial. Până acum însă n'avea nici un manuscris de-al lui Anatole France. Această lipsă a fost acoperită de o româncă.

Intr'adevăr, prințesa Marta Bibescu, distinsa scriitoare, a dăruit Muzeului londonez manuscrisul nuvelei „Cronică napolitană" de marele Anatole France. A dăruit deasemeni un număr de scrisori trimise de France către d-na Caillavet.

E un dar foarte prețios pentru o instituție ca British Museum.

-- Călătoria aeriană --

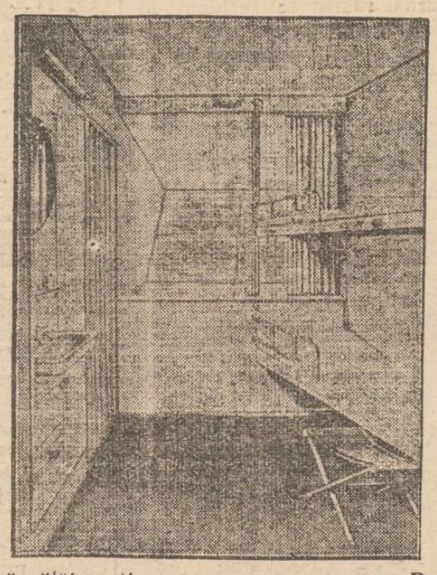

Avioanele au ajuns atât de perfecționate încât se călătorește în ele tot așa de comod ca în tren sau în vapor.

Cea mai comodă însă este călătoria cu dirijabilul.

Noul zepelin german L. Z. 130 care va intra curând în funcțiune, are cabine spațioase, cu câte două paturi suprapuse, cuvetă cu apă caldă și rece și tot confortul (cum se vede în clișeu).

E o plăcere să călătorești cu asemenea aeronavă. Dar trebuesc parale multe...

Cronica dramatică

Teatrul Național: „PLICUL"

Comedie în 3 acte de Liviu Rebreanu

Premiera de Marți a Teatrului Național nu e necunoscută publicului ieșan, nici cititorului român.

Piesa d-lui Liviu Rebreanu s'a mai jucat chiar la Iași ; de asemenea a fost tipărită la „Cartea Românească".

Cu toate acestea „Plicul" atrage spectatori chiar la reluare, pentrucă tratează chestiuni mereu actuale și constitue un spectacol pe placul marelui public.

In această comedie d. Liviu Rebreanu s'a inspirat de moravurile politice instaurate la noi după marele război ; cum însă aceste moravuri au rămas aceleași, ba chiar au câștigat în intensitate, desigur că piesa pare că e scrisă azi, pentru oamenii de acum.

E vorba de hoțiile unor politicieni dintr'un oraș de provincie; de parveniții politici; de ridicarea prin ajutorul fusteior; de funcționari conrupți; de gazetarri sperțari..,

Mă rog s'a schimbat ceva din toate acestea ?

Dl. Rebreanu a biciuit moravuri politice care din nenorocire s'au permanentizat la noi.

In această privință ca și vioiciunea cu care e condusă intriga, piesa d-sale amintește mult „Scrisoarea pierdută" a lui Caragiale.

Primarul unui oraș face matrapazlâcuri sprijinit de unchiul său, care e președinte al comisiei interimare, și de unii consilieri.

Acești bravi edili se află în încurcătură tocmai în preajma Craciunului și în toiul unei afaceri cu lemne, destul de rentabilă.

Anume, șeful stației refuză să le dea vagoanele necesare pentru transportul lemnelor, cerând și partea lui.

Urmează tocmeala între ei, paralel cu idila dintre șeful de gară și nevasta primarului, pe care ceferistul o iubea în taină.

Până la urmă se cade de acord în ambele direcții: edilii dau șperț câte o mie lei de vagon, iar primăreasa cedează patimei vechiului ei adorator.

Plicul cu bani pleacă spre gară, unde trece din mâna șe-

(Continuarea în pagina 2-a)

Magazinul de mode STEIN
Str. Cuza Vodă 69
anunţă sosirea noilor modele de primavară

CURA cea mai raţională cu unt de peşte
pentru copii şi adulţi e numai acea cu:
Unt de Peşte Iodoferat simplu WERNER
Tonic, depurav, nutritiv. Recomandat contra anemiei, scrofulozei, gutei, reumatismului etc.
Unt de Peşte Iodoferat cu fosfor WERNER
special contra rachitismului, linfatismului şi reconfortant pentru copii şi adulţi slăbiţi de munca intelectuală
Unt de Peşte Iodoferat cu mercur WERNER
Tonic depurativ şi curativ pentru sifilitici.
Pentru completarea curei şi deplina ei reuşită: luaţi în celaşti timp (înainte de masă) VIN TONIC WERNER
Depozit principal:
Farmacia Werner--Iaşi
Aprobate de Consiliul Sanitar superior şi premiate
Feriţi-vă de contrafaceri. Respingeţi surogatele.

Apel către agricultori
Aprovizionaţi-vă cu încredere pentru însămânţările terenurilor Dv. cu seminţe selecţionate de zarzavaturi, furaje şi flori de calitate superioară de cea mai sigură casă de seminţerie din Moldova
ALTER MICHEL
IAŞI — PIAŢA HALEI 15—17 Telefon 1478
Catalog gratuit la cerere.

TESTA
Cel mai sigur antigripal

SIDOLI
prezintă azi
2 filme mari într'un program colosal —
Capo d'opera lui Willy Forst după Mazurka şi Maskarade
noua minune a ecranului vienez
Burgtheater
cu Werner Kraus
Olga Cekowa
Hans Mosser
şi Hortense Racky
regisat, înscenat şi supervizionat de
Willy Forst
Al doilea film
Deţinutul
No. 27.117
Complectare Jurnal Sonor

GALOŞI şi ŞOŞONI
CHILIPIR
de la 120 lei perechea
LA DESFACEREA
DIN STR. ANAST. PANU 56
vis-a-vis de Biserica Sf. Nicolae

Cronica Sporturilor

Divizia naţională B.
Matchul „Textila" -- „Gloria" Galaţi

Duminică are loc pe stadionul „Regele Ferdinand" dela Copou, primul match de foot-ball, pentru divizia naţională B.

„Textila" va avea de înfruntat un „11" redutabil al „Gloriei c.f.r." Galaţi.

Oaspeţii prezintă ieşenilor o echipă bine formată, sigură pe rezultatul match-ului de Duminică.

„Textila" echipă care a dat matchuri frumoase şi cu toate că n'are antrenamentul necesar, va şti să lupte energic.

Echipa din Dealul Copoului, se va prezenta în faţa publicului, cu un joc dur, cu multe combinaţii frumoase, şi poate cu ceva sorţi de isbândă.

Suntem siguri că nici de data aceasta „Textila" nu va desminţi încrederea publicului ieşan sportiv.

Noul comitet al „Textilei"

Clubul sportiv „Textila" a avut adunarea generală pentru alegerea noului comitet de conducere.

In unanimitate a fost ales următorul comitet:

Preşedinte de onoare d. colonel N. Arghir; preşedinte activ d. maior Ioan Cheruvim; membri în comitet d-nii cpt. D. Pieloroga, lt. Emil Trepcea, lt. Emil Dragomir, avocat Emil Groapă şi inginer R. Ralea.

Comitetul va ţine o apropiată şedinţă pentru a discuta o serie de îmbunătăţiri ce vor fi aduse clubului.

em. gh.

O însemnată înviorare
a pieţii economice ieşene

In ultimile zile s'a resimţit o apreciabilă înviorare pe piaţa economică a laşului.

Intreprinderile industriale, care în ultima vreme au stat închise, şi-au reluat aproape toate lucrul.

Fabricile de textile lucrează astăzi în mod normal; deasemeni şi celelalte întreprinderi industriale şi atelierele mari.

Faptul acesta a determinat o împuţinare a şomerilor al căror număr devenise destul de însemnat în ultimul timp.

Inviorarea aceasta economică se datoreşte în primul rând încrederei pe care lumea comercială o are în măsurile de protejare a avutului public, luate de actualii cârmuitori, — măsuri care îngăduie proprietarilor de întreprinderi să investească capitaluri.

Industriaşii şi comercianţii cu cari am stat de vorbă în ultimile zile şi-au exprimat credinţa că sezonul care vine, va fi un sezon bun pentru lumea comercială — acoperind deficitele înregistrate în timpul crizei din ultimele luni.

ZEL.

Asociaţia feministă din Iaşi
mulţumeşte M. S. Regelui şi guvernului
pentru emanciparea politică a femeilor române

In urma acordării de drepturi politice femeilor, prin noua Constituţie, Asociaţia feministă din Iaşi de sub preşidenţia d-nei Elena Meissner, a trimis următoarele călduroase telegrame:

Majestăţii Sale Regelui
Bucureşti

Comitetul Central al Asoc. F. R. cu sediul în Iaşi, află cu adîncă recunoştinţă că M. V. prin noua Constituţie acordă femeilor aceleaşi drepturi de vot ca şi soţilor şi fiilor lor.

Femeile române recunoscătoare pentru simţul superior de dreptate şi mândrie pentru spiritul înţelegător al Marelui lor Suveran, promit să pună tot devotamentul şi puterea de muncă în serviciul Patriei şi Tronului. Ele roagă pe M. V. să primească respectuoase mulţumiri şi-I urează ani mulţi pentru prosperitatea şi înălţarea Patriei.

Să trăiţi Majestate
Prezidenta generală
Elena C. Meissner

*

I. P. S. S. Patriarh
şi Prim Ministru
Bucureşti

Comitetul Central al Asoc. Femeilor Române cu sediul în Iaşi, află cu adîncă recunoştinţă că Inaltul guvern sub I. P. S. V. Prezidenţii acordă femeilor române prin noua Constituţie aceleaşi drepturi de vot ca şi soţilor şi fiilor lor.

Femeile române mândre de încrederea pusă în capacitatea lor, promit să pună toată puterea şi devotamentul în serviciul binelui obştesc şi roagă Inaltul guvern în frunte cu I. P. S. V., să primească respectuoase mulţumiri şi calde urări de prosperitate a Patriei.

Prezidentă generală
ELENA C. MEISSNER

Azi la Roxy
până Duminică inclusiv
2 opere monumentale
— cu 10 lei plus taxele —
Marocco
cu MARLENE DIETRICH şi GARRY COOPER
AL DOILEA FILM
Femeia şi minciuna
cu Harry Baur şi Alice Cocea

DOCTOR
GR. A. DIMITRIU
Asistent al Clinicei Dermato-Sifiligrafice
BOLI DE PIELE - SIFILIS — VENERICE —
Const. 2—4 şi 6—8 d. a. în strada Mărzescu No. 4

DOCTOR
Iosif Goldenberg
Medic de Spital
Specialist în
BOLI DE PIELE, SIFILIS VENERICE
Strada Palat No. 2
(vis-a-vis de Palatul Administrativ)
Cons. 2-11 dim. 3-8 p. m.

Ai întrebuinţat
VINUL TONIC
DE BECEANU
GUST DELICIOS
EFECT NEÎNTRECUT
DEP. FARM. DE BECEANU Iaşi
VIN TONIC
Vitaminat
Iradiat
Depozit: Farmacia Dr. Beceanu, Piaţa Halei.

DENTISTA
TARTACOWSKAIA-SCLEAR
CABINET DENTAR
Iaşi, Str. Ştefan cel Mare 11
execută orice lucrări de specialitate, cu preţuri modeste.
Orele de consultaţii 9-1 a. m. şi 3-7 p. m.

DOCTOR
Eugen I. Ionescu
Medic Şef al Ambulatorului Antiveneric No. 2
Asistent Universitar
Specialist în boli de piele, sifilis şi venerice
Zilnic consult 8—10 a. m. şi 6½—8½ p. m.
Iaşi, str. Cuza Vodă 42 (casele fost Cristofor vis-a-vis de Camera de Comerţ)

Cronica cinematografică
CINEMA SIDOLI
„Burgtheater"
cu WERNER KRAUSS, OLGA CEKOVA, IN REGIA LUI WILLY FORST
Dacă vă reamintiţi oricare din filmele regisate de Willy Forst puteţi constata, că întotdeauna, îndărătul faptelor scenariului s'a ascuns o temă, un fel anumit de a privi oamenii, o optică deosebită a vieţii.
In acest film e caracteristică forma eliptică a evenimentelor cărora parcă mereu le lipseşte subiectul.
Asistăm la desfăşurarea unei drame, de o factură intimă şi nouă. Este o dramă a presupunerilor, o ciocnire a acestor universuri închise cari sunt toate eu-rile. Căci este demn de văzut cum acţiunea se încheagă şi se rezolvă, esenţialul nefiind niciodată spus. Fiecare personaj merge condus de presupunerea sa, de imaginea sa, a lumei şi a celorlalte personagii, fără a încerca să se convingă dacă imaginea sa se suprapune imaginei celorlalţi.
Dar deosebit de aceasta, merită să fie reţinut jocul admirabil a lui Werner Krauss şi sensibilitatea delicată, forsteriană, a regiei. E un film cum rar se poate vedea la Iaşi.
Al doilea film „Deţinutul No. 27.117" este un admirabil film de aventuri, a cărui scenariu a fost extras după celebrul roman „Calea ispăşirei". Regia este semnată de Loyd Bacon unul din marii regizori americani. Cât priveşte interpretarea, ea este încredinţată celor mai mari actori ai ecranului american: Loyd Nolan şi Walter Conoly cunoscuţi publicului ieşan din filmele de mare răsunet „Inamicul public No. 1" şi „Ultimul tren din Madrid".
In complectare ni se dă un jurnal românesc închinat M. S. Marele Voevod Mihai, cu prilejul înălţării la gradul de sublocotenent.

C. D. L.

CINEMA PHOENIX
Astăzi până Duminică inclusiv
2 opere monumentale
Vreau să mă mărit
cu răsfăţaţii artişti
CLAUDETTE COLBERT
FRED MAC MURRAY
Al doilea film
Copilul şi Elefantul
Complectare: Jurnal sonor

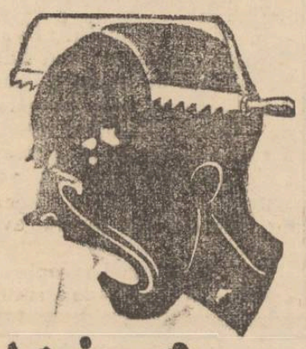

DOCTOR
SOLO SCHREIFEL
Specialist în Boli de piele Venerice, sifilis
Diagnostic precoce al sifilisului prin examenul ultra-microscopic
DIATHERMIE
Raze Ultra-Violete
Consultaţii şi tratamente
7—10 a.m. şi 2—9 seara
Str. Anastasie Panu 70
TELEFON 2101

TYP
Purgativ neîntrecut

Câţi ani poate trăi omul ?

(Continuare din pagina 1-a)

Intinerirea bărbatului se mai poate face printr'o transluzie de sânge, care să activeze funcţia fiziologică a organismului; să înlăture otrăvurile care împiedică funcţia protoplasmei. Dar rezultatele nu durează.

Bogomolec socoate că lupta pentru prelungirea vieţii nu trebue să continue încercările de reîntinerirea organismului, fiindcă e greu să întorci înapoi apa din vad. Insă printr'o raţională regulare a vieţii omeneşti, se poate înfrâna procesul scăderii funcţiei din organism; procesul îmbătrânirii.

Un prim principiu al acestei raţionalizări e *munca continuă şi regulată*. Trebue să muncească întreg organismul. Odihna de pe urma muncii, se cuvine să fie înainte de a sosi oboseala.

Foarte interesant e şi felul regulat al respiraţiei E necesar să respirăm din adânc pentru ca să se primenească bine sângele. Nu trebue uitată gimnastica şi masajul zilnic, care împiedică stagnarea sângelui. In fine, o mare importanţă are şi somnul, care trebue să fie de 7 ore zilnic. Arta prelungirii vieţii e mai întâi arta de a n'o scurta.

„Meşeceul"-Extensia culturală

Tighina — Sâmbătă 26 Februarie, ora 18 în sala Fundaţiei *Dl. prof. acad. A. Zira* va conferenţia despre: „Folklorul muzical românesc".

Iaşi—Duminică 27 Februarie ora 11 în Aula Universităţii. *Dl. prof. univ. I. Gh. Botez* va conferenţia despre: „Cercetările moderne asupra vieţii".

Ghişinău—Duminică 27 Februarie, ora 12 în sala Eparhială, *D-l prof. acad, A. Zira* va conferenţia despre: „Folklorul muzical românesc".

Sâmbătă 5 Martie
va avea loc balul dat de Societatea
„Pânea Saracilor"
în *saloanele Jockey-Club*

Dr. H. Solomovici
Specialist în boli de **nas, gât, urechi şi gură**
S'A MUTAT
Str. Ştefan cel Mare 4
etaj, casele Braunstein

Quadrat Riga

A apărut un număr nou din
„CARICATURA"
Originala revistă a d-lui Ion Sava

Infruntând cu curaj multiple greutăţi, d. Ion Sava a izbutit să oţere amatorilor de reviste originale cel de al patrulea număr al *„Caricaturei"*.

Şarjând tipuri şi moravuri actuale, d. Ion Sava nu supără pe nimeni: ci amuză.

Acest număr nou al *„Caricaturei"*, ca şi cele precedente e un album de desene umoristice, în care găseşti personalităţi ca: Ion Mihalache, Ionel Teodoreanu, C. Toma, Mihai Codreanu, cu accentul bine pus pe defectele sau calităţile ce-i caracterizează, sau găseşte instantanee spirituale din viaţa de toate zilele.

Toate desenele sânt opera d-lui Ion Sava şi altor doi talentaţi desenatori de şarje: d-nii Th. Kiriacoff şi Gr. Ilamandi.

O complectare de preţ a materialului revistei, îl constituie reproducerile după caricaturi vechi, care sunt adevărate comori scoase din negura trecutului.

Efortul d-lui Ion Sava de a da Ieşului o revistă unică în genul ei în întreaga ţară, dă rezultate bune. Depinde însă de ieşeni ca revista *„Caricatura"* să aibă zile.

C. D.

Frumoasă serbare religioasă

Duminică 27 Februarie, ora 3 d. a. în sala Teatrului Bejan, va avea loc o frumoasă şezătoare culturală-morală.

Păr. P. Chirica de la Biserica Barnovschi, va ţine conferinţa *„Intoarcerea la D-zeu"*.

Se vor juca 2 piese foarte frumoase şi morale.

1) „Drumul de fer" de marele poet V. Alexandri.

2) „Răstignirea" de Pr. P. Chirica.

Publicul creştin este poftit a lua parte în număr cât se poate de mare.

O lămurire

Primim:

In ziarul „Opinia" de Luni 21 crt. a apărut o notiţă referitoare la o sumă de 27.000 lei luată fără drept de la Camera de Muncă Iaşi, în calitate de fost Preşedinte.

Vă rog să bine voiţi a arăta că această sumă repartizată a 3000 lei lunar, mi-a fost aprobată de întreg Consiliul Camerii de Muncă pentru deplasări de aplicarea ordinului, prin procesele verbale No. 8 din 5 Iulie 1937 şi No. 31 din 9 Noembrie 1937, — peste suma de lei 5000 lunar aprobată de Onor Minister.

Deci nu am luat decât un drept al meu îngrădit cu toate formele cerute de lege.

Cu toată stima
DUMITRU DOROJAN

Cronica dramatică

„PLICUL"

(Continuare din pagina 1-a)

fului amorezat în poşeta iubitei.

Intervine o complicaţie prin aceia că primarul informat de un gazetar-lichea de legătura nevestei, trimite o telegramă împotriva şefului, la centru.

Un inspector soseşte în anchetă, dar lucrurile se aranjează. Primarul vede că nevastă-sa nu-l iubeşte pe şef, ci a făcut-o numai din interes şi contestă telegrama, spunând că e probabil o farsă.

Toţi ies basma curată ca nişte oameni cinstiţi şi patrioţi ce sunt; intră la apă doar nenorocitul de servitor care a îndrăsnit să ceară bacşiş d-lui inspector.

Acest „acar Păun" plăteşte oalele sparte.

Pe pretextul unei intrigi destul de bine susţinută, talentul d-lui Liviu Rebreanu a zugrăvit oameni şi moravuri de o autenticitate confirmată prin aplauzele publicului de la premieră.

E parventismul şi viaţa noastră politică de după războiu.

In special scena şedinţei comisii interimare e concludentă.

Autorul a biciuit această stare de lucruri printr'o parodiere ironică a situaţiilor şi a concepţiei eroilor.

Intreaga piesă e o perpetuare fină a realităţii, dar expusă cu un aer foarte senos.

Primarul ca şi tovarăşii lui fac abuzuri şi exerocherii, ţin discursuri umflate şi seci, falşifică procesele-verbale, fiind convinşi că-şi fac datoria, pentrucă aşa se înţelege politica la noi: cât eşti la putere să te căpătuieşti.

Pana marelui scriitor e prins minunat această frântură vie din fresca vieţii noastre politice, redând-o până la cele mai mici amănunte în cele 3 acte ale comediei sale.

După ce s'a lăsat cortina ultimului act, am regretat că autorul lui „Ion" şi al atâtor romane de viguroasă inspiraţie, n'a perseverat în dramaturgie.

Cât material n'ar fi găsit dl. Rebreanu în filonul pe care începuse să-l exploateze cu „Plicul"!

Trebue să recunoaştem că la succesul premierei de Marţi au contribuit în cea mai mare măsură şi actorii noştri, aflaţi de astă dată sub privigherea d-lui C. Ramadan.

Inainte de toate, remarcăm că toată distribuţia a înţeles intenţia autorului şi a jucat în genul impus de text, adică în uşoară parodiere a realităţii.

Toţi actorii sunt la locul lor în „Plicul" şi perfect asimilaţi cu personagiile respective.

(Continuarea în pagina 3-a)

Regina Italiei
a vizitat la sanatoriu
pe M. S. Regina Maria

Din Merano se transmite:

In ziua de 19 c., la orele 8, Regina Impărăteasă Elena a Italiei a sosit la Merano, ducându-se la sanatoriul Fonti Di San Martino, să viziteze pe Regina Maria a României, care se găseşte aici împreună cu regina Elisabeta, făcându-şi convalescenţa.

Telegrama adresată M. S. Regelui
de subofiţerii pensionari

Soc. subofiţerilor pensionari a trimis M. S. Regelui următoarea telegramă:

„Societatea Sub-Ofiţerilor Pensionari Filiala-Iaşi, răspunzând la apelul pe care Majestatea-Voastră l-a adresat ţării cu prilejul promulgării noei constituţiuni, vă asigură de întregul devotament al foştilor luptători ce o compun şi că întreaga lor fiinţă o vor pune în serviciul ţării şi al coroanei, pentru atingerea marelor ţeluri pe care Majestatea-Voastră doreşte a le realiza".

Preşedinte,
Gheorghe Ionescu
Iaşi Stradela Sărărie No. 60

Reduceri de 50 şi 75 la sută pe C. F. R.
pentru veterani şi decoraţi

Ministerul apărării naţionale a dat ultimul termen pentru cei ce au făcut războaiele 1913, 1916—1919 şi nu au primit decoraţii, sau cari au fost omişi,—până la 10 Martie a. c.

Tot odată se vor acorda reduceri de 75 şi 50 la sută pe C. F. R.

Pentru informaţii gratuite a se adresa la Soc. Veteranilor, curtea Bisericei Bărboi, ora 2—4 şi 14—16, în fiecare zi.

Preţul azimei
pentru paştele mozaic

Comunitatea Izraelită a început fabricaţiunea azimei pentru paştele mozaic.

Intr'ucât Comunitatea are de suportat mari greutăţi cu ajutorarea şomerilor şi a populaţiei nevoeşe, urmând a împărţi gratuit câteva vagoane de azimă—s'a văzut nevoită să fixeze următoarele preţuri:

Azima de lux: lei 35 kgr.; azima obişnuită 26 lei kgr.; azima obişnuită cu reducere pentru meseriaşii organizaţi în asociaţii 21 lei kgr.; tăina de azimă 20 lei kgr.

x Laboratorul de analize medicale, chimice şi microscopice Dr. Ratianu autorizat de Min. Săn. Publice, execută analize complecte de urină, spute, secreţiuni, etc. precum şi orice analize ce interesează industria, comerţul şi higiena alimentară Iaşi, Cuza Vodă 83.

O trupă teatrală
oprită să joace

Ministerul de interne, direcţiunea generală a poliţiilor, a adus la cunoştinţa tuturor organelor în subordine că Direcţiunea generală a teatrelor a interzis trupei de artişti Sidy Thal şi Adolf Teffner orice manifestaţiune artistică.

Actorii acestei trupe vor fi supraveghiaţi.

Isprava unui sătean
Din cauza unei simple observaţii el înjunghie doi oameni

Tg. Frumos 25.—Locuitorul Costache Puram din satul Gănesti, trecând cu carul peste ogorul lui Ion Manole Mihai, a fost oprit de fiul acestuia Neculai, care i-a arătat că nu-i frumos ce face. Supărat de această observaţie Puram a tras din căruţă o furcă şi fără a prinde de veste bine tânărul, l-a lovit în cap. Lovitura fiind puternică, acesta a căzut la pământ fără cunoştinţă. De acasă de la Ion Manole un alt frate al lui Neculai, a observat aceasta şi a alergat în ajutorul fratelui său, Puram s'a repezit la el şi cu un cuţit l'a înjunghiat în spate şi piept, punându-l la pământ. Văzând că cel căzut întâi se ridică, s'a repezit şi la el şi l'a înjunghiat cu cuţitul în picior, mână şi spate. Răniţii au rămas pe teren, iar criminalul a dispărut.

Victimele au fost internate în spitalul din Tg. Frumos, în stare gravă.

Spargere îndrăzneaţă
la un liceu din Cernăuţi

Cernăuţi 25.—Marţi noaptea s'a comis o spargere îndrăzneaţă la liceul ortodox de băeţi „Mitropolitul Silvestru" din str. Ştefan cel Mare 13.

Spărgătorii au deschis cu chei potrivite uşa dela intrarea principală şi intrând pe culoar au forţat uşa dela camera secretariatului liceului, unde se afla cassa de bani.

Apoi cu faimosul cleşte „gură de lup" au tăiat pereţii casei de fier, în care se aflau 18.000 lei şi diferite acte de valoare, furându-le. Interesant este faptul că tâlharii au tăiat mai întâi firele soneriei, care anunţau pe servitori, atunci când se deschidea uşa dela cassa de bani. Apoi au operat în voie. Tâlharii au mai spart trei sertare dela un birou furând diferite acte.

Dimineaţa, spargerea a fost descoperită de ingrijitorul liceului Petre Popescu, care venise să facă curăţenie. Acesta a înştiinţat imediat pe directorul liceului d. Al. Vitencu şi pe şeful biroului judiciar d. Victor Popescu, care a trimis la faţa locului un comisar să facă cercetări.

Se speră că hoţii vor fi descoperiţi, deoarece aul lăsat urme şi amprente.

Adunare generală
a Funcţionarilor Particulari

Neîntrunindu-se la 20 crt. numărul suficient de membrii cerut de Statut, Adunarea Generală a Asociaţiei Funcţionarilor de Bancă, se va ţine în mod irevocabil, cu orice număr de membrii prezenţi, Duminică 27 Februarie a. c. ora 10 dim. în localul susziseі Asociaţiuni din str. Ştefan cel Mare No. 11.

Ordinea de zi rămâne neschimbată.

Călătoria d-lui Goga

Viena 25. — D-na şi d. Octavian Goga, fost preşedinte al consiliului de miniştri, au sosit la Viena.

După o şedere de câteva zile în capitala Austriei, d. Goga se va duce în Elveţia.

Citiţi „OPINIA"

INFORMAŢII

x Ministerul de interne, reaminteşte cetăţenilor că peliţiunile netimbrate cu timbrul de 8 lei şi aviaţie de un leu, nu vor fi luate în considerare şi nu se vor înregistra la biroul de peliţionare.

Scrisorile trimise în plicuri francate cu mărci de 6 lei şi aviaţie 1 leu, nu se vor considera ca peliţii.

x Un joc românesc organizat de Asociaţia Creştină a Femeilor, va avea loc Duminică 27 Februarie, ora 6 p. m. la Cercul Didactic, str. Lăpuşneanu.

Se vor juca numai dansuri naţionale.

Persoanele care doresc să participe sunt rugate, pe cât posibil, să îmbrace costume naţionale.

x Aula Universităţii.—Duminică 27 Februarie, ora 17, va avea loc conferinţa D-lui Medic şef Neculai Cădere, care va trata despre: *Fenomene îngrijorătoare în problema desvoltării neamului românesc*".

Umezeală şi frig? NIVEA fortificant al pielei

Boxerul Joe Louis
a înregistrat un nou succes

New-York, 25. — Joe Louis campionul mondial de box la toate categoriile şi-a apărat ieri, titlul său în faţa lui Nathan Mann, în faţa unui public numeros.

Nathan Mann, a fost făcut knockout în repriza a 3-a. De remarcat că matchul comporta 15 reprize.

Un pungaş care dădea lovituri în trenul Bălţi-Iaşi
a fost surprins şi arestat în gara locală

Poliţia gării, la sosirea trenului Bălţi-Iaşi, a reuşit să aresteze pe vestitul pungaş de buzunare Raif Iosif din Bălţi.

Acesta făcea regulat drumul Bălţi-Iaşi unde dădea lovituri fără a putea fi prins. Dar cum toate au un sfârşit, a căzut şi el în capcană tocmai când se simţea în mai multă siguranţă.

Suindu-se în trenul de Bălţi ce venea spre Iaşi, a pus ochii pe poşeta d-nei Berezovschi ce venea dela Chişinău.

Imediat ce a ajuns în gara Iaşi, profitând de înghesuială, a smuls poşeta din mâna d-ne Berezowschi.

Sergentul care se afla pe peron, observând manevra acestui individ, s'a luat după el, somându-l să se predea.

Intervenind şi alt gardian, pungaşul a fost prins.

Arestat şi condus la poliţie, refuză să recunoască c'ar fi luat banii d-nei Berezovschi.

Cercetările continuă sub directa supraveghere a d-lui D. Agapie şeful biroului judiciar asistat de d-nii comisari Costea şi Vasiliu.

LZR.

Tragica sinucidere
a unui negustor cernăuţean

Cernăuţi 25.—Miercuri seara s'a întâmplat o tragică încercare de sinucidere în str. Aron Pumnul. La Nr. 9 se mutase, acum două luni, negustorul David Albrect, de 59 ani, împreună cu soţia sa. Acum şase săptămâni negustorul şi-a pierdut soţie, ceeace l-a deprimat foarte mult. Apoi, în ultimul timp rămăsese fără mijloace de trai, iar singurul său copil pe care-l avea, îl părăsise.

Mercuri seara, negustorul s'a încuiat în locuinţa sa, apoi a aprins trei lumânări. Luând revolverul şi-a descărcat două focuri în cap.

Vecinii au înştiinţat Salvarea şi poliţia. Medicul Salvării a dat sinucigaşului primele ajutoare, apoi, a dispus internarea lui la spitalul „Regele Carol II", unde i s'a făcut o intervenţie chirurgicală, extragându-i-se gloanţele. Nu se ştie dacă va scăpa cu viaţă.

INFORMAŢIUNI

x Şahiste. — Se aduce la cunoştinţa tuturor amatorilor de şah, că înscrierile pentru campionatul Iaşului se mai primesc până în ziua de 5 Martie a. c.

Campionatul va începe Duminică 6 Martie ora 5 p. m. şi la toate jocurile acestui campionat, amatorii au acces liber în sala de joc a Cercului din str. Arcu 25.

x PARASTAS.—Mâne Sâmbătă 26 Februarie c. ora 12 p. m. se va oficia la cimitirul Eternitatea, parastasul de 40 zile de la moartea avocatului Petru Nedelschi.

Instalarea noului Primar
la Tg. Frumos

Tg. Frumos.—In faţa d-lui Prim-Pretor a avut loc instalarea d-lui farmacist Nae Dumitrescu, ca primar al oraşului nostru. Pentru prima oară în analele acestui oraş instalarea primarului a decurs într'o simplicitate impresionantă. Nu s'au ţinut discursuri şi nici clubiştii n'au invadat primăria pentru posturi, cum se obişnuia înainte. Noul conducător a cerut tuturor să-l ajute pentru ca această comună să fie scoasă din situaţia grea în care se găseşte; şi a dispus ca uşile primăriei să fie larg deschise tuturor cetăţenilor cari vor veni să-i solicite sprijinul. D-sa a declarat că nu ştie ce este diferenţă de rasă, clasă sau de religie. Cu toţii am suferit războiul; cu toţii la rău, cu toţii la bine şi pe toţi îi iubesc căci îi socot ca fraţi.

Sperăm că primăria va păşi pe un drum nou, spre binele tuturor.

COR.

La bătături — oricât de vechi, de adânci, de dureroase, numai „Coricol".
Depozit: Farmacie Pollak Str. Ştefan cel Mare Telefon 239

x Convocare. — Membrii băncii pensionarilor din Iaşi sunt convocaţi în adunare generală ordinară în ziua de 27 Febr. a. c. ora 10 dimineaţa.

Adunarea va avea loc în localul blocului pensionarilor str. Ştefan cel Mare.

Membrii sunt rugaţi să ia parte în număr cât mai mare.

x Societatea Ofiţerilor în rez. şi retragere proveniţi din activitate, roagă pe toţi D-nii Ofiţeri pensionari şi Deblocaţi a lua parte la adunarea generală ce se va ţine la Cercul Militar la ora 10, în ziua de 1 Martie 1938, pentru a li se face comunicări importante în legătură cu centrala şi reorganizarea filialei Iaşi.

x Filmul care a văzut premiera la Paris, sub patronajul doamnelor mareşali ai Franţei; Joffre, Foche, Petain, Fayolle, minunata realizare „Copilul nimănui" (Le Mioche) va rula de Luni la „Scala".

Mâine Sâmbătă 26 Februarie se va oficia în Comuna Ţigăneşti-Iaşi parastasul de 40 zile pentru

Elena Ionescu
născută Smegnea

Rudele şi cunoscuţii sunt rugaţi a lua parte.

Doamna Aneta V. Ştefănescu, cu fiul ei Gogu, zdrobită de durere, anunţă, că a trecut un an de când a plecat pentru vecie de lângă ei, scumpa lor fiică şi soră

DORINA V. ŞTEFĂNESCU
studentă

şi roagă rudele, colegele, colegii şi pe toţi, cari au iubit-o, să ia parte la parastasul, ce va avea loc Sâmbătă 26 Februarie a. c. orele 11 la Cimitirul Eternitatea din Iaşi.

Tratamentul tulburărilor digestive, a bolilor de stomac, cronice, la dureri de cap, lipsa poftei de mâncare, hiperaciditate, arsuri la stomac, stări nervoase şi spasmodice tratate cu Gastro D, un produs descoperit în America de cei trei savanţi geniaţi Ivata, Sivata şi Nacamura a făcut mare senzaţie în cercurile medicale din ţară şi străinătate.

Gastro D. se găseşte de vânzare la farmacii şi droguerii sau se expediază contra rambursului de Lei 135 de către farmacia Thoiss Bucureşti, Cal. Victoriei 124

Trianon-ul
prezintă azi cel mai mare film al tuturor timpurilor
S'a născut o stea
cu FREDRIK MARCH şi JANET GAYNOR
Al doilea film
Cutremurul
din Long Beach
cu SPENCER TRACY
Complectare: Jurnalul Fox

Evitaţi şi îngrijiţi TUSEA, GUTURAIUL, cu **PASTILE VALDA**

CINEMA SCALA
— prezintă azi două premiere colosale —
DANIELLE DARRIEUX
în filmul frivol, modern
„DOMNIŞOARA MAMA MEA"
Al doilea film, o dramă plină de aventuri
Două femei... două iubiri
cu Edward Arnold, Gail Patrick, Larrimore şi Bankroft
JURNAL PARAMOUNT şi complectare colorată

x **Balul Căiăreţilor** va avea loc la 26 Februarie în saloanele Cercului Militar. Intrarea numai cu invitaţii. Va fi cel mai reuşit, ca în toţi anii, şi cel mai fastuos a sezonului ţinuta de rigoare.

Vor veni invitaţi din toate oraşele Moldovei, precum şi delegaţi dela toate regimentele.

x *Ieşenul Vizitaţi Restaurantul „Europa" (bolta Socec). Se primesc abonamente. Menu fix 25 lei. Preţuri reduse. Muzică. Sâmbătă şi Duminică seara dans*

x **Dr. Grig. Osipov-Sineşti** dă consultaţii între orele 3-7 d. a. în noul apartament din str. Lăpuşneanu No. 6, prin gangul vis-a-vis de Smirnov.

x Tineretul se entuziasmează, iar lumea matură aplaudă pe frumoasa Danielle Darrieux, în cel mai reuşit film al său, ultimul realizat în Europa „Domnişoara mama mea", care rulează azi la „Scala"

x **Tenul iritat de vânt şi de frig se înfrumuseţează** repede şi admirabil întrebuinţând **Crema Miraculoasă** preparatul Laboratorului Dr. A. Ratianu Iaşi, str. Cuza Vodă 83.

Această minunată cremă albeşte şi catifelează pielea, distrugând petele şi coşurile depe obraz. Se trimite contra ramburs ori unde se cere.

Fanny Elssler
— cu —
Lilian Harvey
Un film care va aminti de nemuritoarea realizare „Congresul dansează" de Luni la
SIDOLI

Dr. Gancevici
consultă
BOLI DE PIEPT
Str. Lăpuşneanu 19
Luni, Mercuri şi Vineri între orele 1—4 p. m.
Telefon 1486

DOCTORUL
R. DAMSKER
Medic de Spital
Str. Ginica Vodă No. 32
între 7-9 şi 3-6
MEDICINA INTERNA
Boli de inimă
plămâni—rinichi

FRAŢII POGOR caută vânzător cinstit, harnic şi priceput.

CAUT POST administrator la moşie în orice ramură agricolă. Posed diplomă de studii specializat în branşa agricultură, viticultură, pomicultură şi legumicultură. A se adresa d-lui Garbotei Atanase strada Simion Bărnuţiu No. 5.

DE INCHIRIAT 2 apartamente compuse din câte 2 camere, bucătărie, pivniţă, cămară pentru lemne în strada Albineţ 14 bis. Vizibile între orele 9—12 a. m. şi 3—5 p. m. A se adresa d-nei Aglaia Ionescu.

DE VÂNZARE imobilul stradela Semnului 9, două corpuri şi etaj. Preţ, condiţii avantajoase. A se adresa I. G. Duca 6.

Primeros
100% simţ natural, o siguranţă desăvârşită, o durabilitate de 5 ani, vă oferă marca mondială **Primeros-Brilliant-Extra Primissima şi Luxus-Silkenfinest**

INŞTIINŢARE

Ceaiul Dansant organizat de absolventele practicante ale Liceului Industrial, Reuniunea Femeilor Române are loc mâine Sâmbătă 26 Februarie ora 7 seara în saloanele Cercului Didactic (deasupra lui Smirnov).

Persoanele care au primit invitaţii şi acelea care doresc, sunt rugate a lua parte.

Lucruri splendide pentru tombolă şi bazar, bufet bine asortat şi vin delicios.

Comitetul de organizare este format din doamnele: Maria Iordan, General Ionescu, Grumăzescu, Nimereanu şi P. Andrei.

Doctor
Adrian Ştefănescu
Medic de Spital
Boli interne şi nervoase
METABOLISM BAZAL
Consult 4—6 p. m.
Str. Ţăului No. 2
Telefon 2269

Un carnet de bal

Cronica dramatică

„PLICUL"

(Continuarea din pagina 2-a)

Dl. *Aurel Munteanu* în rolul primarului, joacă degajat şi antrenant, creind un tip de politician şmecher care nu crede nici el ceia ce spune. Are însă ceva talent, ceva inteligenţă pentru a ti excroc şi o nevastă isteaţă, deşu ca să parvină.

Dl. *Meicu* l-a secondat admirabil pe dl. Munteanu, în rolul unchiului, om mai simplu decât primarul şi de aceia mai sincer.

D-sa prezintă un personaj foarte original, cu ticurile lui personale şi care spune cu un gest mai mult decât cu vorba.

In jocul şi în replicile d-lui Meicu e parodia dureroasă a mentalităţii politicianului autohton, pasăre de pradă care fură cu legea în mână şi nu se dă în lături dela nimic.

In rolul consilierului opoziţionist, ipocrit dar tot atât de veros, a apărut dl. *C. Ramadan*, despre care nu e nevoie de aprecieri. A desfăşurat, aceiaş joc natural, cumpănit, cu efecte necăutate.

Dl. *Miluţă Gheorghiu*, în şeful de gară sentimental, a făcut legătura între preocupările afaceriste ale clicei de politicieni şi viaţa de toate zilele, care nu se rezumă numai la combinaţii...

A ştiut să fie amorez insinuant, ceia ce nu l'a împiedicat să-şi păstreze calităţile de slujbaş sperţar.

Infine, chiar dl. *C. Stănescu* creiază un tip de gazetăraş desprins sută la sută din realitate.

Dl. Stănescu lepădându-se de tot teatralismul de altădată, ne dă un tip reuşit de ziarist cu moravuri împrumutate de la mediu, incult şi zăpăcit, periuţă a tuturor colportaj de svonuri şi sancanuri.

Iată un gen în care ar putea reuşi acest actor—după dovadă din „Plicul".

D-na *Tanzi Munteanu*, în rolul soţiei primarului a jucat reţinut, dar s'a menţinut în ritmul vioi al piesei.

D-sa a dovedit şi de astădată frumoasele calităţi scenice ce posedă.

Pitoresc şi natural a fost dl. *Doroşcanu* în ceferistul care umblă după bacşişuri; ca şi dl. *Matache* în uşierul primăriei.

D-nii *Gh. Porovici* şi *N. Veniaş* s'au integrat în atmosfera piesei, complectând mănunchiul care a asigurat un succes atât de frumos comediei d-lui Rebreanu.

După felul cum a fost primită, „Plicul" a pornit pe o serie de spectacole mai lungă decum e obiceiul la Teatrul Naţional.

AUREL LEON

Citiţi „OPINIA"

ULTIMA ORA

Țara s'a pronunțat aproape unanim pentru noua Constituție

Aspecte din ziua de ieri. — Manifestații entuziaste pentru M. S. Regele

București 25. — Plebiscitul de ieri a decurs în toată țara într'o atmosferă de entuziasm și bucurie.

S'a prezentat la vot un număr de alegători peste prevederi.

Peste tot a fost liniște și ordine. Nu s'a înregistrat nici un incident.

Țara întreagă a avut ieri o zi de adevărată sărbătoare.

Toată populația, de la Vlădică până la opinceă, și-a făcut datoria.

Un cuvânt al Patriarhului

I. P. S. S. Patriarhul Miron, președintele consiliului de miniștri, a votat la secția Belvedere.

Șeful bisericei și al guvernului a sosit la ora 11, în fruntea unui sobor de preoți.

Inainte de a intra la secția de vot, Inaltul Chiriarh a spus:

— „Am venit să-mi fac cetățenească datorie".

La ieșire, Patriarhul a declarat:

— România intră într'o eră nouă. Vom avea o Românie patriotică, cinstită și românească. Trăească M. S. Regele!"

Mulțimea de cetățeni a ovaționat îndelung pe I. P. S. S. Patriarhul Miron.

Cum au votat ceilalți demnitari

Dl. gen. Văitoianu a votat la secția din Popa Rusu.

Dl. Armand Călinescu a votat la secția Clemența.

D-nii N. Iorga și C. Argetoianu au votat la secția din Visarion.

Dl. Gh. Tătărescu a votat la cazarma gardienilor publici împreună cu dl. gen. Gabriel Marinescu.

Dl. dr. Angelescu a votat la Buzău; iar dl. Vaida la Cluj.

Personalul Curții Regale a votat la secția Clemența.

Restul miniștrilor au votat la secțiile din ministerele respective.

Dl. V. Iamandi a votat la ministerul educației naționale, împreună cu d-nii I. Petrovici și I. Lupaș, foști miniștri.

24 Februarie, zi națională

Ziua de 24 Februarie, în care s'a făcut plebiscitul nouei Constituții, va fi proclamată zi națională.

Un decret-lege în acest sens va apare zilele acestea.

M. S. REGELE

Votul opoziționiștilor

Fruntașii opoziției aflați în capitală au votat la secțiile indicate de domiciliu.

Dl. Gr. Iunian a votat la secția Floreasca—împotriva Constituției.

Dl. V. Antonescu a votat la secția Clemența.

Ziarul „Cuvântul" relevă că n'au fost văzuți la vot d-nii Iuliu Maniu, I. Mihalache și Gh. Brătianu.

Manifestație pentru Suveran

Aseară, după închinerea urnelor, mulțimea a făcut o entuziastă manifestație în fața Palatului Regal.

M. S. Regele și Marele Voevod Mihai au apărut în balcon, mulțumind populației.

Muzica militară a intonat „Imnul Regal" și Rugăciunea.

Seara a urmat o retragere cu torțe.

Totalizarea voturilor

In cursul nopții s'a făcut o primă totalizare a voturilor, după rezultatele telefonice.

Potrivit acestor rezultate, s'au prezentat la vot 4.288.808 cetățeni. Din aceștia 4.283.395 s'au declarat pentru noua Constituție; și 5413 contra.

Făcând proporția, reiese că 99.87 la sută din alegători au votat pentru, și numai 0.13 la sută contra.

Interesant de relevat că în județele Ilfov, R. Sărat și Romanați nu s'a înregistrat nici un vot contra.

In multe județe a fost contra unul sau două voturi.

Opoziție mai accentuată s'a înregistrat în jud. Năsăud, Timiș-Torontal, Făgăraș, Storojineț și Arad.

Trimiterea dosarelor

Ministerul de justiție a trimis o nouă circulară tribunalelor județene, cerând ca dosarele cuprinzând procesele-verbale și tabelele cu rezultatul plebiscitului să fie trimise la minister prin curieri speciali, cel mai târziu până mâine, Sâmbătă 26 Februarie, ora 9 dimineața.

Comisiunea centrală electorală, de sub președinția d-lui Gane, începe să lucreze de astăzi la totalizarea rezultatelor.

Solemnitatea dela Palat

Mâine, după cunoașterea definitivă a rezultatului, membrii guvernului se vor duce în corpore la Palatul Regal.

Acolo, în cadrul unei solemnități deosebite, I. P. S. S. Patriahul Miron va aduce la cunoștința M. S. Regelui rezultatul plebiscitului.

Cu acest prilej, Suveranul va rosti un discurs de mulțumire către țară, care va fi radiodifuzat de posturile naționale.

Tot mâine va fi promulgată noua Costituție și va apare din nou în Monitorul Oficial.

Interesul străinătății

Plebiscitul din România a fost urmărit cu deosebit interes de întreaga străinătate.

Dovadă este sosirea a numeroși ziariști și reprezentanți ai agențiilor de publicitate.

Au venit trimiși ai ziarelor „Paris-Soir", „Le Journal", „Giornale d'Italia", „Il Popullo", ai ziarelor englezești, germane, americane, etc.

Toți s'au interesat de modul cum decurge plebiscitul.

Unii reprezentanți ai ziarelor străine au fost primiți eri de dl. Armand Călinescu, ministru de interne.

Plebiscitul la Iași

La Iași plebiscitul s'a desfășurat în ordine, atât în oraș cât și în județ.

Rezultatul total arată în județ 51.594 de voturi pentru și 12 contra.

In oraș au fost 20.751 voturi pentru, și 172 contra.

La secția de la Universitate nu s'a înregistrat nici un vot contra. S'au observat însă unele abțineri.

După închiderea urnelor, seara, a avut loc o frumoasă retragere cu torțe.

Știri polițienești

A fost condus la poliție Prisăcariu Bonifaciu din str. Vlădiceni No. 16, învinuit că îndemna lumea de a se obține de la plebiscit.

Furturi — A fost arestat numitul Bodroagă din str. Moriilor No. 41, bănuit ca autor al furtului comis pe ziua de 2 Ianuarie a. c. în str. Universității No. 7.

— Indivizii Avram Rudic Str. Apeduc No. 8, Marcu Șmil Moise Str. Ciurchi No. 3 și Avram Șmilovici din Str. C. Negri No. 11, au fost conduși la comisie pentru faptul că încercau să vândă o scurtă de piele a cărei proveniență nu o puteau justifica.

Sergent ultragiat. — Sergentul Muraru Gh. fiind trimis de către d. comisar N. Căpriță dela circ. IV-a pentru a invita la comisie pe cârciumarul Meir M. Rafail din str. C. Negri No. 44, pentru faptul de a fi ținut localul deschis în raza de votare, reclamă că a fost insultat și lovit de cârciumar.

Se cercetează.

Bătae în stradă.—Au fost conduși și depuși la arestul poliției, indivizii Ceașu Rubin și Ceașu Michel din str. Tăetoarei No. 2, care s'au batut în P. Unirei.

REP.

x De data aceasta cumpărați-vă lozul Loteriei de Stat prin ATHANASE GHEORGHIU fost Socec.

PIERDUT Buletinul de la Biroul Populației Iași pe numele Michiliu Constantin din str. Mihai Sturza 41. Il declar nul.

DE VÂNZARE imobilul din stradela A Bă 9, 5 camere, bucătărie, cămări, grădină și curte, instalație de lumină electrică, apă în curte.

Cumpăr aur de bijuterii Briliante, antichități. Vindețibine

Brătianu 82

No ați bine No.

Se va alege în curînd Parlamentul corporatist

București 25.— n „Neamul Românesc" de astăzi, dl. ministru prof. N. Iorga publică un articol în care anunță că în curând vom avea alegeri parlamentare.

După apariția legei electorale, se vor face alegeri pentru Parlamentul corporatist, după prevederile noiei Constituții.

Regulamentul revizuirii încetățenirilor a fost întocmit

București 25.—Regulamentul legei pentru revizuirea cetățeniilor a fost întocmit.

Regulamentul cuprinde 200 de articole și va fi dat publicității peste câteva zile.

El prevede unele precizări și ușurări în formalitățile pentru revizuirea cetățeniilor.

Astfel se prevede că nu e nevoe de prezentare personală în fața autorităților ci se poate da și procură la revizuire.

Generalul Persing pe moarte

New-York 25.—Generalul Persing, fost comandant al trupelor americane în timpul marelui război, se află pe moarte în Arizona.

Generalul a intrat în comă, astfel că nu este nici o speranță de salvare.

Anglia vrea pace cu orce preț

Londra 25 — In camera lorzilor s'a încetățenit demisia d-lui Eden. Dl. Chamberlain întâmpină dificultăți serioase.

Lordul Halifax a ținut un discurs arătând că scopul politicei externe a Angliei este menținerea păcii cu orice preț.

*

Berlin 25.—Guvernul german, răspunzând la nota Marei Britanii, a declarat că acceptă în principiu retragerea voluntarilor străini din Spania.

Francul francez în scădere

Londra 25. — Francul francez este în scădere mare pe piața Londrei.

Oficiile financiare franceze au intervenit cu fondurile de rezervă, pentru sprijinirea francului.

Record aviatic

Roma 25.— Aviatorii italieni Baculi și Ambrozio au reușit să bată recordul mondial în circuit închis, pentru avioanele de bombardament, pe distanța Roma-Neapole.

Avion dispărut

Londra 25.— Avionul special construit, care a plecat într'un raid de probă în jurul Marei Britanii a dispărut.

Până acum nu i s'a dat de urmă.

Cancelarul Schuschnig a vorbit ieri susținând libertatea și independența Austriei

Viena 25. — Cancelarul Schuschnigg a vorbit eri în dieta federală, răspunzând declarațiilor Führeului Hitler.

Cancelarul a început prin a prezenta dietei noul guvern.

Mai departe, d. Schuschnigg a declarat că datoria tuturor este să asigure libertatea și independența Austriei.

Austria își pregătește singură politica ei internă.

Prin acordul încheiat cu Germania, Austria și-a întărit caracterul ei de stat german.

Acest caracter va fi întărit, — dar Austria va rămâne stat independent.

Guvernul rămâne partizan al Constituției din 1 Mai 1934, care garantează deplina independență a republicei austriace.

In privința acordului de la Berchtesgaden, grija guvernului austriac a fost de a consolida pacea în afară și a asigura pacea internă.

Acest acord nu atinge întru nimic protocoalele de la Roma.

Până la moarte să rămânem la culorile noastre, roșu-alb-roșu, — a încheiat cancelarul Schuschnigg.

Conferința Înțelegerii balcanice

București 25. — Azi se deschide conferința Înțelegerei Balcanice, care se ține la Ankara sub președinția d-lui Metaxas.

România este reprezentată la această conferință de către dl. Petrescu-Comnen, subsecretar de stat la externe.

Fanny Elssler

— cu —

Lilian Harvey

Concursul pentru catedrele vacante dela Academia de Arte Frumoase

Astăzi își începe lucrările comisiunea care va decide în concursul pentru cele două catedre dela Academia de Arte Frumoase.

Comisiunea pentru catedra de pictură e formată din d-nii prof. Tonitza, Steriade și Cosmovici.

Pentru această catedră concurează d-nii Honoriu Crețulescu, Vlădescu, N. Popa, O. Briese, Bacalu și A. Petrescu.

Comisia pentru catedra de perspectivă e formată din d-nii prof. Tonitza, Troteanu, arhitect Teodoru.

Concurează d-nii R. Simionescu, Popovici, Mironescu, Condoiu, Gugulanu, și Antistescu.

Pentru catedra de pictură cercurile ieșene susțin candidaturile d-lor prof. O. Briese și N. Popa, fost bursier al statului la Paris.

La expoziția de la „Fundație" d. M. Popa a expus lucrări ce au fost relevate de cunoscători. Asemenea și d. O. Briese.

Pentru catedra de perspectivă este mult susținut dl. prof. R. Simionescu, tot un fiu al Iașului,

Se crede că mâine, comisia se va pronunța.

Epitropia Generală a Casei Spitalelor și Ospiciilor Sf. Spiridon din Iași

Publicație

Se aduce la cunoștința celor interesați, că în ziua de 26 Martie 1938, ora 11 a. m. se va ține licitație publică cu oferte închise în localul Epitropiei Sft. Spiridon din Iași, str. I. C. Brătianu No. 144, pentru concesionarea încălzirei și distribuirei apelor minerale calde în stațiunea Slănic Moldova, jud. Bacău, a galantariilor de pahare și construirea unei săli de cură la izvoarele minerale.

Licitația se va face în conformitate cu art. 88—110 din legea Contabilității publice și art. 31—53 din regulamentul Oficiului Central de licitații și cu normele generale pentru ținerea licitațiilor publice, publicate în Monitorul Oficial Nr. 127 din 4 Iunie 1931.

Garanția va fi de 5 la sută asupra ofertei în numerar sau efecte garantate de Stat pe valoare de numerar.

Caietul de sarcini și orice alte informațiuni se pot vedea la Serv. Domenial al Casei între orele 9-13 în fiecare zi de lucru.

8052 19 Febr. 1938

Amatori fotografi

Developați, copiați, măriți la

Fotograful Z. WEISS

Piața Unirii

Găsiți Rollfilme, Pakfilme, Plăci Agfa, Kodac etc. cu prețurile fabricei. — Se copiază, se mărește și se developează gratuit la Studio Fotografic

Weiss PIATA UNIRII

Sosoni Galoși Quadrat Riga

ANUL XXXIV No. 9271

ABONAMENTE:
Lei 350. . . . . pe un an
„ 180. . . . . „ 6 luni
„ 90. . . . . „ 3 luni
„ 35. . . . . „ 1 lună
„ 1500. . . Instituții publice

Atelierele tipografice „Opinia"
IAȘI STR. LAPUȘNEANU 37

6 PAGINI 2 LEI

OPINIA

Ziar popular cotidian

DUMINICA 27 FEBRUARIE 1938

TELEFOANE
Redacția . . . . No. 1293
Administrația . . . „ 1299
Serv. de noapte red. . „ 1436

Redacția și Administrația
IAȘI STR. LAPUȘNEANU 37
Director: C. R. GHIULEA

BIBLIOTECA UNIVERSITĂȚII - IAȘI -

PARLAMENTUL CORPORATIST

Se știe că noua Constituție împarte corpul electoral în trei categorii: 1) agricultori și muncitori manuali 2) comercianți și industriași 3) intelectuali.

Cum alte preciziuni, în privința aceasta, nu sînt în pactul fundamental, s'a crezut că a reapărut—pe baze schimbate—sistemul celor 3 colegii.

Insă d. ministru N. Iorga (în măsură a cunoaște lucrurile) vorbește de apropiata alegere a „parlamentului corporatist".

Prin urmare, nu-i vorba de trei colegii, ci de atâtea colegii câte grupe corporative principale va lua în considerație autorul viitoarei legi electorale.

Art. 61 din Constituția nouă, are următorul pasaj:

„Alegerea se face cu vot secret, obligator și exprimat prin scrutin uninominal, pe circumscripțiuni care să asigure reprezentarea felului de îndeletnicire a alegătorilor".

Acest text deschide, într'adevăr, calea alegerei pe corporații.

Depildă, se vor alege deputați pe categorii de muncitori manuali (sindicate de zidari, croitori, tâmplari, minieri, ceferiști etc. etc)., și pe categorii de agricultori (cerealiști, viticultori, forestieri, fermieri etc).

Asemenea, pentru categorii de comercianți, meseriași și industriași.

In fine, și deputații claselor intelectuale urmează a fi aleși pe categorii de profesiuni (profesori, avocați, ingineri, medici, publiciști, funcționari, pensionari etc.), înlăuntrul asociațiilor profesionale.

In acest fel se poate crea adevăratul parlament corporatist, indicat de textul constituțional al art. 61 și anunțat categoric de d. prof. N. Iorga.

Firește, ceia ce scriem mai sus e o presupunere; —logică și verosimilă; dar o presupunere. Lămurirea definitivă o va aduce legea electorală. Și deaceia așteptăm cu nerăbdare apariția acestei legi.

Intelectualii

La secția de votare dela Universitatea Iași, nu s'a înregistrat nici un vot împotriva noei Constituții.

Unii domni profesori, reținuți de interese personale, au absentat- Dar majoritatea s'au prezintat și au votat pentru. Nici un vot contra.

Prin popor (chiar la sate) s'au mai rătăcit unele voturi „contra", pe ici-pe colo.

Insă intelectualii, liberi și conștienți, s'au pronunțat unanimi pentru noile principii de ordine și autoritate.

Când vom avea spațiu mai mult, vom discuta această luminoasă manifestare a universitarilor.

CR.

Scrisori din Paris

Femeia franceză devine independentă

Modificarea Codului Napoleon. -- Capacitatea civilă a femeii. -- Discuții și impresii.

Aprigă a fost lupta celor câteva zeci de fruntașe feministe, care au văzut în fine, cu multă satisfacție, în Monitorul Oficial, reformarea profundă a codului Napoleon.

Ieri încă, perechile înșirate în fața ofițerului stării civile, ascultau smerite lectura articolului 214 al codului civil care glăsuia astfel: „femeia datorește supunere și ascultare soțului"; iar articolul 215: „femeia nu poate avea alt domiciliu decât cel al soțului".

Acuma, articolul 214 e abrogat, iar 215 modificat în sensul următor: Când ocupațiunea femeii nu se găsește în același oraș cu a soțului, fiecare dintre ei va putea avea un domiciliu propriu.

Aceste modificări în bătrânul cod francez, constituie o adevărată revoluție pentru o țară atât de conservatoare ca Franța. Triumful cauzei feministe e considerabil. Iată dar că acum domnul va putea locui la Paris, iar doamna la Bordeaux și invers. Excelent mijloc pentru a evita divorsul. Soții se vor întruni pentru a petrece vacanțiile împreună, iar restul anului fiecare își va organiza viața după bunul lui plac. Nici supunere nici ascultare, nici domiciliu comun.

Iată dar că femeia care, prin căsătorie cădea în categoria incapabililor, poate acum să-și menție integră, personalitatea ei, chiar cea juridică.

Ce departe ni se pare timpul când femeia trebuia să ceară autorizația soțului pentru a ocupa o funcție ori cât de modestă ar fi fost! Oare nu vom vedea în curând o inversare a rolurilor? Vre-o lege votată sub imperiul dictaturei feminine, nu va sili bărbații de a cere autorizație femeii pentru orice act important din viața lui?

In multe ocazii, am avut prilejul să văd, mai ales în pătura modestă a lucrătorilor, femeia lucrând toată ziua într'un birou, iar soțul îndeplinind acasă rolul unei bune menajere...

Contrar celor ce ne puteam aștepta, aceste reforme nu sunt de natură a da satisfacție tuturor femeilor.

Cele care au luptat pentru a le obține, și care adesea nici nu vor putea beneficia de avantajile lor, fiind mai toate văduve sau celibatare,—consideră această reușită ca un mare succes. Marea majoritate însă, sunt cu totul indiferente tuturor modificărilor care le îmbună ățesc soarta.

Cât despre domni, un lucru îi supără grozav: „Cum? nevasta mea nu va mai trebui să fie nici ascultătoare, nici supusă?" Și domnul devine roș de indignare. Ha, hei, domnilor, secolul acesta e secolul femei,

ALEB

Paris, Februar 1938

Execuțiile din Rusia

Mareșalul rus Iegorow fost comandant al armatelor sovietice,—astăzi căzut în disgrație, și despre care se afirmă că ar fi fost executat.

SALVAREA EXPEDIȚIEI POLARE

Am anunțat că expediția polară a lui Papanin a fost salvată de către spărgătoarele de ghiață „Taimyr" și „Murmao".

Expediția a făcut observații științifice din punct de vedere meteorologic, hidrologie și biologic. Intre, altele, ea a stabilit că la Polul nord nu există pământ, ci numai apă și ghiață. Adâncimea oceanului arctic este de 4000 metri.

Cliseul reprezintă harta regiunii pe unde a plutit sloiul de ghiață cu stațiunea lui Papanin. Linia neagră groasă, arată drumul parcurs de sloiul purtat de curente, dela Polul nord, până la sudul Groenlandei unde exploratorii au putut fi salvați.

Linia cu săgeată arată drumul parcurs de spărgătorul de ghiață „Toimyr", dela Murmansk, până la coasta Groenlandei, în punctul de salvare.

Schimbările politice din Anglia

După cum am anunțat, Anglia își schimbă politica externă și deaceia lordul Eden a părăsit Ministerul externelor, fiind înlocuit cu lordul Halifax.

Aceste schimbări au provocat un viu interes în opinia publică britanică. In fața Foreign-Office-ului s'a adunat multă lume, să salute la plecare pe d. Eden (cum se vede în clișeu), căci fostul ministru de externe se bucură de multă simpatie.

Din toată lumea

Conflict politic

O curioasă criză de politică a izbucnit în Africa de Sud, din cauza imnului național. Până acum sud-africanii cântaseră imnul englez „God save the king", ca imn al lor în toate ceremoniile oficiale și oficioase. Dar acum câteva zile, cu prilejul deschiderii parlamentul din Capetown, deputații și publicul au cântat un imn bur care se numește: „Glasul Sud-Africei". Acest lucru a trezit indignarea elementului britanic; dar elementul bur nu cedează.

Generalul Hertzog a avut, despre acest lucru, o lungă conversație cu câțiva membri englezi ai Camerii care cereau ca imnul să fie retras negreșit. Chestiunea va fi adusă în parlament și va da loc la serioase discuții între englezi și buri.

Mizeria copiilor la New-York

Ultimul raport al ministerului ocrotirilor sociale din Statele Unite, cuprinde date impresionante, ilustrând mizeria în care trăesc cei mai mulți copii în America.

Din aceste cifre reiese că numai la New-York, 500,000 din 1.629.000 copii, trăiesc din ajutoarele guvernului.

Și alături de șomaj și sărăcie, poți vedea cel mai orbitor lux al privilegiaților soartei.

Pregătirea expoziției din Roma

Lucrările pentru Expoziția universală din 1940 dela Roma, se găsesc în plină desfășurare. O construcție ad-hoc adăpostește inginerii și ajutătorii lor, tehnicienii și specialiștii. Echipe numeroase de muncitori sunt întrebuințate pentru nivelarea pământului și celelalte săpături.

Deosebită grijă e arătată sistemului de plantații care va trebui să dea un cadru verde completului pavilioanelor și să împodobească diferitele cartiere, cu brazi, garduri vii, grădini, poene după cele mai bune tradiții italiene. Se calculează că peste zece mii de plante vor răsări din pământ, dând fizionomie nouă, peisajului. In mare parte e vorba de plante cu coroană mare, pini, chiparoși, platani, tei: dar nu vor lipsi arbuștii și arborii cei mai delicați și eleganți.

Contribue în acest scop cele mai mari grădini italiene.

Mănușă cu capac...

Vom vedea, în curând, o nouă modă, privind mănușile feminine.

Un fabricant de mănuși din Budapesta a pus în vânzare o mănușe specială pentru sărutatul mâinii.

Numeroase doamne au etalat această mănușe la ultimele baluri a'e carnavalului din Budapesta. Mănușile în chestiune nu se deosebesc prea mult de cele obicinuite. Originalitatea lor constă într'o clapă care acoperă o mică deschizătură, la mâna dreaptă.

Cavalerii n'au decât să ridice această clapă pentru a săruta respectuos mâna înmănușată a doamnelor.

Părerile asupra acestei inovații sunt împărțite.

Dispar trăsurile la Moscova

La Moscova se află unnumăr mic de trăsuri cu cai. Sunt foarte interesante cifrele, care lămuresc felul cum scade numărul trăsurilor cu cai.

Inainte de războiu se aflau la Moscova 14.500 birjari. In 1925 numărul acesta se redusese la 5037; în 1936 abia 1745; iar în anul 1937 erau abia 550 trăsuri. In același timp sporește numărul automobilelor. Incă de anul trecut au apărut pe ulițele Moscovei automobile fabricate în Rusia. Mașinele poartă semnul „M. I".

Numărul automobilelor în capitala Rusiei se urcă la 26,000.

Astăzi, de Sâmbăta morților

Bunătatea contesei Eliza Balș

de RUDOLF SUȚU

Astăzi de Sâmbăta Morților, se face pomenirea morților, în biserici și la cimitire, Am trecut pe la mormântul, aproape părăsit, de la cimitirul Eternitate, al contesei Elisa Balș și al logofetesei Eufrosina Balș. Aproape părăsit mormânt, de și prevăzuseră amândouă femeile, înainte de a-și da obștescul sfârșit, ca să li se îngrijească, după moartea lor, locașul de veșnică odihnă. Și s'au gândit ele, până și de îngrijitorul mormântului, care trebuia să primească atâta, în fie-care lună și pentru untdelemnul ce va arde fără întrerupere în candela de la mormânt.

Cât au trăit, logofeteasa Eufrosina Elisa Balș, și-au trecut viața în economii și sgârcenie. Strângeau amândouă, cât puteau mai mult, de și nu aveau „casă grea". Aveau case în târgul Iașului, aveau bani, aveau bijuterii și lucruri scumpe, moștenite de la familie. Dar, aveau un suflet, un suflet bun și deosebit

De Sâmbăta morților, în fiecare an, se aduna toată calicimea Iașului, la cele două femei, iar când logofeteasa a murit, a rămas singură, contesa Elisa Balș, singură, acasă la dânsa, în mijlocul unei armate de mâți și câni, de păsări și de îngrijitoare bătrâne, moștenite de la mamă sa, cu care se deprinsese și nu mai putea trăi fără ele.

Cu câteva zile înainte de Sâmbăta morților, ea începea pregătirile. Ce nu se găsea în acea zi, la dânsa? Colive, cola i mari, vin, smochine și mere, mâncare pentru sute de oameni și în acea zi a morților, pentru pomenirea mamei sale, ea, cu mânile ei, împărțea tuturora, din belșug, tot ce pregătise. Iar după ce sfârșea cu sărmanii aceștia, pe cari'i ospăta în ograda casei, se'ntorcea „în odaia animalelor", unde o așteptau zeci de mâțe și de câni, de care îngrijea dânsa, cu tot sufletul ei bun și ales.

Nu uita și se ducea și la cușca din ogradă, în care'și trăiau viața sute de păsări.

După ce a murit și Elisa Balș, s'a înființat în casele ei, lăsate anume pentru acest scop, în 1899, azilul de bătrâne din str. Lascar Catargi. Astăzi acest azil întreține 36 bătrâne, care-și găsesc aci adăpost și o îngrijire aleasă, datorită omului cu suflet mare și neîntrecut gospodar, d. A. Dobreanu. Azilul acesta poate fi dat ca pildă, tuturora.

Curioasă femeie a fost și Elisa Balș. Murind, a lăsat bonuri, cu cupoane neîncasate și prescrise, cari s'au găsit cusute prin perdele și ascunse prin canapele: iar în rochia cu care a ținut să fie îngropată, s'au dat, în ziua înmormântării ei, de fișicuri cu bani, dantele scumpe și altele.

A lăsat, cum au făcut mai toate cucoanele mari din Iași, averea ei, Epitropiei Sf. Spiridon, cu o condițiune: ca jumătate din venit sa se dea acelei namile de om, Cocri, pe care când îl întâlneam pe

(Continuarea în pagina 2-a)

Muzica în învățământ

Manual de muzică pentru școlile primare

de profesor G. GALINESCU

In ultimele două decenii s'a efectuat o schimbare profundă, în învățământul muzical, nu numai în ce privește legiuirile referitoare la recrutarea dascălilor de Muzică sau a alcătuirii programei analitice, ci și manualele didactice vădesc un însemnat progres, față de cele din trecut.

Intr'adevăr, vechile cărți, potrivit instrucțiunilor puse chiar în capul programei analitice de pe acea vreme, învățau pe elevi *„să cânte" și „să le deschidă gustul pentru cântat"*. (Cum însă și în ce fel?—când elevii „n'au glas nici urechi"). Apoi, mai departe: „Cursul de Muzică vocală nu se va mai face după manuale de Teorie pură, ci după o carte de lectură muzicală, așa numită solfegii". (Vedeți deci absurditatea: să deschidă elevilor gustul pentru Muzică, cântând... solfegii).

Și apoi încă: „Să nu se facă interogări asupra teoriei". (Ce trebuie însă să se facă, în orele de Muzică, cu elevii care n'au glas și urechi?) Deci, precum se vede, o întreagă confuzie și dezorientare în alcătuirea vechii programe analitice, care dovedește completa ignoranță ai celor ce au alcătuit-o muzicanții noștri, din vremurile mai vechi.

Și, potrivit cu prevederile, programei analitice, cartea de Muzică din trecut era cea mai detestabilă carte de școală, ce se pune în mâna elevilor. Nicăiri, în nici una, nu se poate desluși o urmă cât de neînsemnată de metodă, de sistemă, de țel didactic. Câtă deosebire între manualele de Muzică dinainte de războiu și cele apărute în urmă! A le trece pe toate în revistă, ar însemna să depășim mult cadrul obicinuit al unui articol de ziar.

Totuși pentru a ilustra proporțiile uriașe ce s'au conferit studiului Muzicii în școlile de tot felul, să spicuim în treacăt una, cea mai nouă și în acelaș timp, cea mai surprinzătoare ca alcătuire: Cartea de cântece pentru copiii din școlile primar, din clasele I-a, II-a, III-a și IV-a, 4 broșuri, alcătuite de d-nii G. Breazul și N. Saxu și editate de „Scrisul românesc" din Craiova.

Eu cred că nicăiri' în nici o țară din lume, copiii din școlile primare nu au la îndemână o carte de Muzică atât de frumoasă, ca înfățișare și atât de măestrit alcătuită.

Am dat-o, spre încercare, unui copil de clasa I-a primară' care, ceasuri întregi, a întors foile, privind cu atenție migăloasă fiece slovă așezată dedesupt). In această carte, îndeosebi, se lămurește clar *un fel*, ce se urmărește cu statornicie: *învățarea metodică a cititul după note.*

Căci chiar pe prima pagină se propune sunetul *sol*, care succede după cheia sol, pe portativul cu 5 linii—pentru motivul rațional că cheia sol

(Continuarea în pagina 2-a)

SIDOLI

preZintă azi

2 filme mari într'un program colosal —

Capo d'opera lui Willy Frst după Mazurka şi Maskarade noua minune a ecranului vienez

Burgtheater

cu Werner Kraus
Olga Cekowa
Hans Mosser
şi Hortense Racky

regisat, înscenat şi supervizionat de

Willy Forst

Al doilea film

Deţinutul

No. 27.117

Complectare Jurnal Sonor

GALOŞI şi ŞOŞONI
CHILIPIR
de la 120 lei perechea
LA DESFACEREA
DIN STR. ANAST. PANU 56
vis-a-vis de Biserica Sf. Nicolae

Crema de lăcrămioare

curăţă, albeşte şi catifelează pielea. Depozit Farmacia Dr. Beceanu Piaţa Halei Iaşi.

CINEMA PHOENIX

Astăzi până Duminică inclusiv
2 opere monumentale

Vreau să mă mărit

cu răsfăţaţii artişti
CLAUDETTE COLBERT
FRED MAC MURRAY

Al doilea film

Copilul şi Elefantul

Complectare: Jurnal sonor

Situaţia sumară a Băncii Naţionale

Situaţia sumară a Băncii Naţionale, cu data de 12 Februarie, arată următoarele variaţiuni faţă de săptămâna precedentă:

LA ACTIV:

Stocul de aur înregistrează o uşoară creştere, trecând de la 16.586.036 959 lei la 5 Februarie, la 16.586.050.456 lei la 12 Februarie.

Devizele rezervate pentru plata importului şi alte plăţi figurează cu 783.160.093 lei, faţă de 783.394.524 lei în săptămâna încheiată la 5 Februarie.

Devizele disponibile în conturi de clearing: 1.726.180.855 lei (1.765.368.457 lei în săptămâna precedentă).

Portofoliul comercial, în uşoară creştere. însumează lei 6.174.559.705 faţă de lei 6.131.277.779 la 5 Februarie.

Portofoliul şi datoriile agricole şi urbane: 1.979.797.373 lei, contra 1.983.407.010 lei în săptămâna încheiată la 5 Februarie.

LA PASIV:

Biletele de bancă în circulaţie, în creştere, înregistrează în săptămâna 5—12 Februarie un plus de 290 milioane, trecând dela 30.408.398.900 la 30.697.100.290 lei.

Conturile curente şi depozitele la vedere, însumează lei 10.361.959.200, faţă de lei 10.509.170.333 la 5 Februarie.

Angajamentele la termen: 2 milioane 833.511,341 lei (2.701.186.028 lei în săptămâna precedentă).

Totalul angajamentelor la vedere, se cifrează la lei 41.059.059.490 faţă de lei 40.917.569.233 în săptămâna încheiată la 5 Februarie.

Raportul între stocul total şi angajamente este de 40,40 la sută.

Mica Publicitate

CAUT MENAJERĂ, persoană de încredere, ortodoxă, etate mijlocie, prezentabilă şi să ştie carte.
A se adresa la ziar sub M. G.

FRAŢII POGOR caută vânzător cinstit, harnic şi priceput.

CAUT POST administrator la moşie în orice ramură agricolă. Posed diplomă de studii specializat în branşa agricultură, viticultură, pomicultură şi legumicultură. A se adresa d-lui Carbotei Atanase strada Simion Bărnuţiu No. 5.

DE ÎNCHIRIAT 2 apartamente compuse din câte 2 camere, bucătărie, pivniţă, cămară pentru lemne în strada Albineţ 14 bis. Vizibile între orele 9—12 a. m. şi 3—5 p. m. A se adresa d-nei Aglaia Ionescu.

DE VÂNZARE prin licitaţie în ziua de 3 Martie 1938 ora 13, în pretoriul Trib. Iaşi, secţia 3-a, imobilul din Iaşi, str. Sf. Sava No. 10, pentru eşire din indiviziune.
Licitaţia începe de la lei 600.000:—.
Dosar No. 504 | 937

Fanny Elssler
— cu —
Lilian Harvey

TYP
Purgativ neîntrecut

Ministerul Educaţiei Naţionale
Direcţia Liceului Industrial de Băeţi din Iaşi
PUBLICAŢIE DE VÂNZARE

Se aduce la cunoştinţă celor interesaţi că la Liceul Industrial de băeţi din Iaşi str. Sărăriei No. 2 se află de vânzare:

1) Un cazan de aburi cu 2 ferbătoare şi ţevi ferbătoare, cu focar exterior, având o suprafaţă de încălzire de 96 m. p. şi

2) O maşină de aburi de 120 H. P. orizontala cu simpla expansiune şi distribuţia cu supape.

Maşinele sunt în perfectă bună stare de funcţionare şi se pot vedea în orice zi de lucru între orele 8-12 şi dela 15-18.

Vânzarea se va face prin licitaţie publică, în conformitate cu legea Contabilităţii Publice, cu oferte închise, în localul Liceului din str. Sărăriei No. 2 în ziua de 4 Aprilie 1938 ora 10.

Ofertele vor fi însoţite de o garanţie de 5 la sută din valoare, în numerar sau efecte publice la valoarea reală.

Direcţiunea

INŞTIINŢARE

Ceaiul Dansant organizat de absolventele practicante ale Liceului Industrial, Reuniunea Femeilor Române are loc astăzi Sâmbătă 26 Februarie ora 7 seara în saloanele Cercului Didactic (deasupra lui Smirnov).

Persoanele care au primit invitaţii şi acelea care doresc, sunt rugate a lua parte.

Lucruri splendide pentru tombolă şi bazar, bufet bine asortat şi vin delicios.

Comitetul de organizare este format din doamnele: Maria Iordan, General Ionescu, Grumăzescu, Nimereanu şi P. Andrei.

Liceul Internat „C. Negruzzi"
— Iaşi —
CONVOCARE No. 1264/938

Membrii Eforiei şcolare a Liceului Internat din Iaşi, sunt convocaţi în Adunare Generală Ordinară, în ziua de Duminică 13 Martie 1938, ora 11 a. m. în localul liceului.

Ordinea de zi este următoarea:

1) Descărcarea Comitetului şcolar de gestiunea anului financiar 1937—1938.

2) Aprobarea bugetului pe anul finaociar 1938—939.

3) Ratificarea cooptărei în comitet a d-lui Prof. T. A. Băcărău.

4) Alte chestiuni în legătură cu bunul mers al şcolii.

Dacă în ziua arătată mai sus nu se va întruni numărul legal de membri, adunarea se va ţine în ziua de 20 Martie 1938, Duminică, ora 11 dim., în localul liceului, cu oricâţi membri prezenţi.

Preşedinte, IOAN LUPU
Iaşi, 19 Febr. 1938.

„Junimea" ţine şedinţă...
Tabloul pictorului C. Agafiţei

In ultimul timp s'a pornit la Iaşi o acţiune pentru ştergerea colbului de pe gloriosul trecut cultural al capitalei Moldovei.

Chiar Luni seara, are loc la Teatrul Naţional un festival închinat povestitorului Ion Creangă.

Cu acest prilej amintim opera decurând terminată a talentatului pictor C. Agafiţei, care inspirându-se din documentele arhivelor ieşene, a pictat societatea „Junimea", aşa cum ţinea şedinţă în casele lui Titu Maiorescu.

Opera lui Agafiţei se află la biblioteca Municipiului din curtea bisericei Golia.

Intr'un tablou de proporţii impresionante, ne sunt prezentaţi toţi membrii celebrei societăţi, adunaţi în jurul lui Mihail Eminescu, care citeşte.

In primul plan se disting Maiorescu, Creangă, Jak Negruzi, Pogor, P. P. Carp, Rosetti, Tasu, Panu, Culianu şi Naum.

Urmează apoi V. Conta, A. C. Cuza, C. Meissner, Gane, Xenopol, Suţu, Slavici, Coco Dumitrescu, Caragiale, Paicu, Melik, Burlă, Bodnărescu Caraiani, Leon Negruzi, Ionov şi alţii.

Fresca pictorului Agafiţei, care ar putea fi intitulată „Junimea ţine şedinţă", învie o pagină de glorie din istoria Iaşului cultural.

Prin această lucrare, Agafiţei s'a dovedit un artist dotat cu calităţi de compoziţie, care ar putea da lucruri de valoare, dacă bine înţeles ar avea concursul celor în drept.

Pentru executarea tabloului de acum, Agafiţei n'a fost ajutat decât de puţini, adică acei cari au înţeles valoarea picturei lui.

Pentru a-şi acoperi cheltuelile, Agafiţei va scoate fotografii după tablou, şi care vor fi distribuite la şcoli şi persoanelor ce se interesează de prestigiul cultural al oraşului nostru.

Cu aceste fonduri, pictorul va deschide în primăvară o expoziţie închinată „Junimei".

In primul plan vor figura portretele lui Eminescu şi Creangă.

Strădania, talentul şi sacrificiile pictorului C. Agafiţei merită încurajate...

al.

Informaţiuni

x Allo! Ieşeni! O masă bună numai la „Restaurantul Europa" (bolta Socec).

x Încă azi şi mâine, aveţi prilejul să admiraţi pe frumoasă Danielle Darrieux, care cântă şi dansează, în mijlocul unei lumi pline de tinereţe şi veselie în excelenta comedie „Domnişoara mama mea" ce rulează la „Scala".

x Dr. Grig. Osipov-Sinești dă consultaţii între orele 3-7 d. a. în noul apartament din str. Lăpuşneanu No. 6, prin gangul vis-a-vis de Smirnov.

x „Perspectivele emigrărei în Palestina" este titlul conferinţei care o va ţine Dl. Dr. A. Helfman din Bucureşti la a 5-a şezătoare culturală organizată de „Toynbee-Hall" Sâmbătă ora 9 seara în sala Orfelinatului Evreesc din str. Mârzescu. Intrarea liberă.

Astăzi, de Sâmbăta morţilor

(Continuare din pagina 1-a)

stradă, în timpul copilăriei noastre, îl ocoleam. Ne era teamă par'că de dânsul. Era un bătrân înalt, umbla simplu îmbrăcat, cu paşi măsuraţi. Un tip de maniac, ipohondric, deşi ducea o viaţă grea, lipsită de cele ce-i trebuiau; şi, deşi i se lăsase prin testament o avere cu care ar fi putut trăi împărăteşte, Cocri nu vroia să primească de la Spiridonie banii ce-i aparţineau.

Nu mult după moartea Elisei Balş, s'au găsit printre diferite danii ce făcea, şi rândurile scrise de mâna ei, că lasă un fond pentru întreţinerea... bufniţelor din grădină. Tribunalul de atunci a numit un custode pentru a se ocupa de aceste bufniţe.

De pe urma Elisei Balş, totuşi, a rămas o instituţie atât de umană: azilul de bătrâne.

De Sâmbăta morţilor, când Elisa Balş, în viaţă, a ajutat atâţia, s'o pomenim şi noi astăzi.

RUDOLF SUŢU

„Meşeceul"-Extensia culturală

Iaşi.—Duminică, 27 Februarie, ora 11 în Aula Universităţii *Dl. prof. univ. I. Gh. Botez* va conferenţia despre: „Cercetările moderne asupra vieţii".

Chişinău.—Duminică 27 Februarie, ora 12 în sala Eparhială *Dl. prof. acad. A. Zora* va conferenţia despre: „Folklorul muzical românesc".

Reuniunile Meşeceului au loc în fiecare Duminică, ora 15—20 jum. în sala de jos a Bragadirului.

Azi şi mâine la Scala
— Ultimele două zile de triumfal succes —
DANIELLE DARRIEUX
în filmul frivol, monden
„DOMNIŞOARA MAMA MEA"
Al doilea film, o dramă plină de aventuri
Două femei... două iubiri
cu Edward Arnold, Gail Patrick, Larrimore şi Bankroft
Mâine, Duminică, spectacolele încep dela ora 12 a. m. cu preţuri reduse.

Brutarii nu respectă
greutatea reglementară la pâine

Am arătat într'un reportaj anterior că brutarii ieşeni nu respectă greutatea reglementară, fabricând pâine după fantezia fiecăruia.

In aceste brutării se află în permanenţă un număr de pâini cu greutatea reglementară, pentru orice eventualitate.

Insă se mai scot alte cuptoare, a căror pâine este distribuită pe la băcănii.

De asemenea, seara se fabrică pâine care este vândută imediat populaţiei, astfel că nu mai are când să fie verificată.

Am cules câteva mostre de pâine ce se dă spre vânzare la băcănii, de către 4 brutării din cartierul Halei şi str. Eternităţii.

Pâinea zisă albă cântăreşte 850, 800 şi chiar 750 de grame.

Pâinea neagră are 700, maximum 750 de grame.

Deocamdată, nu utilizăm nume pentru a nu avea caracter de denunţ.

Dacă însă d-nii brutari vor continua acest sistem, e păcat să nu fie cunoscuţi de către populaţie şi mai ales de organele municipale.

REP.

Declaraţiile vamale
de import-export

La Vama locală a sosit o dispoziţie din partea ministerului de finanţe, prin care se arată că potrivit art. 101 din legea vămilor, declaraţiile de import şi export pentru cari dreptul de import şi export n'au fost achitate în termen de 15 zile de la înregistrarea declaraţiunei pentru mărfurile care n'au fost verificate de vamă, sau 30 de zile pentru cele care au fost verificate,— se anulează din oficiu, afară de cazurile când se constată vreo fraudă.

Anularea acestor declaraţii se va efectua de taxatorii delegaţi cu taxarea şi viza de către administratorul sau şeful Vămii, verificând dacă condiţiile cerute de menţionatul articol sunt îndeplinite.

De acum înainte, declaraţiile nu vor mai fi trimise spre anulare Direcţiei generale a Vămilor, ci vor fi anulate de Vama locală.

Stiri Judiciare

Proces de denunţare calomnioasă.—Tribunalul secţia IV a judecat procesul de denunţare calomnioasă intentat comerciantului Jacques Nimovitz din str. Ştefan cel Mare, de către d. Michel Shop din str. Col. Langa 4.

Cu ocazia incendiului suferit de comerciantul Nimovitz, acesta l'a acuzat pe Michel Shop, că a încercat să şantajeze cerându-i o sumă de bani, pentru a declara favorabil autorităţilor în legătură cu incendiul.

Nestabilindu-se vre-o vină contra d-lui Shop, parchetul a trimis în judecată pe comerciant pentru denunţare calomnioasă.

In urma pledoariei avocaţilor, d. Nimovitz a fost achitat.

*

Cazul unui logodnic. — Tribunalul local secţia IV a amânat judecarea procesului de excrocherie intentat comerciantului Martin Kimmel din Cernăuţi.

Venind la Iaşi, Martin Kimmel face cunoştinţă cu d-ra Dina Gaber fiica librarului din str. Cuza Vodă 7, cu care se o'odeşte, luând aconto asupra dotei suma de 100 mii lei.

Intre timp refuză a se căsători cu d-ra Gaber, sau a restitui banii primiţi şi pleacă la Cernăuţi, unde se logodeşte cu o altă domnişoară.

Lipsind martorii, procesul a fost amânat.

*

Cerere în faliment.—Comerciantul Eli Keiner din Botoşani str. Mihnea Vodă 3, a făcut apel la curte contra respingerei cererei de declarare în stare de faliment a d-lui David Veiber din Botoşani str. Vânători 10.

*

Insulte.—Judecătoria Ocol. II Urban a condamnat la 1000 lei amendă şi 2000 lei despăgubiri civile pe d-na Margareta Moraru din str. Eminescu 5, pentru insulte aduse d-lui Cpt. C. Senchea din str. T. Cozma 25.

Inculpata a declarat apel.

x La Cernăuţi, a încetat din viaţă Lt. Radu Briul, fiul profesoru ui ieşan d. Emil Briul.

Corpul neînsufleţit va fi adus la Iaşi şi înmormântat la cimitirul Eternitatea.

Muzica în învăţământ

(Continuare din pagina 1-a)

este „cheia lecturii muzicale" şi deci, evident, dela ea trebuie să se purceadă. Apoi sunetul sol, ca înălţime, este sunetul obicinuit, în care copii mici cântă sau vorbesc. Deci a cânta pe sol sau pe celelalte sunete învecinate, înseamnează a exercita pe câmpul sonorial cunoscut şi hotărât zilnic de copiii din şcolile primare.

Metoda de predare, precum se vădeşte chiar din prima pagină, este cea intuitivă—ceia ce, evident, este o inovaţie, la acest obiect: Muzica vocală. In consecinţă deci. doimea, corespunzând unui sunet mai lung ca durată, este reprezentată printr'un clopot, care lovit cu limba, scoate sunetul „bam", aşezat pe o panglică dreaptă. Deasijderea nota pătrimi, corespunzătoare la 2 sunete mai scurte ca durată, este reprezentată prin doi „me-me", a doi mieluşei, plasaţi tot pe o panglică dreaptă.

Iar ca concluzii, în josul paginii, în locul panglicii, se găseşte aşternut portativul cu 5 linii, cu cele două note: doimea şi pătrimea, reprezentând sunetele, deosebite ca durată, emise de clopot şi de cei doi mieluşei. (Poate că era mai nemerit să se pună măsura un sfert, căci cea în 2-4 reprezintă o moţiune ştiinţifică muzicală, al cărei înţeles şi fiinţă este inaccesibilă înţelegerii copiilor din clasa I-a primară). Apoi, dela această primă lecţie, în care, cum am spus, sunetul sol este plasat pe o panglică dreaptă, se păşeşte la a II-a lecţie, în care se predau 2 sunete: sol-mi, prea cunoscute copiilor, pe cari le cântă cucul, în fiece primăvară şi pe cari ei le imitează şi le emit la jocul „de-a ascunsul". (Aici inspiraţia autorilor, aducând exemplul ilustrat cu cucul, a fost într'adevăr fericită. Kaspar Koefling, în a sa „Musikerziehung in der Volksschule", aduce ca exemplu, pentru aceste 2 sunete, strigatul „Le-o", care însă nu corespunde atât de exact ca cântecul cucului.

Iară pentru a ilustra ondularea melodiei, cu cele două sunete sol-mi, panglica se aşează în valuri, pe creştetul cărora se plasează sunetul mai acut, sol, iar în adâncul valului, sunetul de jos, mi. Şi aici apoi, în josul paginei, ridicarea şi coborârea melodiei este reprezentată scriptoristic muzical, pe portativ, cu ajutorul notelor, tot în măsura $^2/_4$. Legătura între cele 2 imagini intuitive, panglica şi notele de pe portativ, este perfectă, iar elevii învaţă fără nici o dificultate lectura muzicală după note, mult mai repede şi mai uşor, decât lectura obicinuită. Căci la lectura muzicală, copiii de şcoală primară, au ca sprijin, în afară de impresiunea vizuală şi pe cea auditivă, melodia, care li se întipăreşte foarte lesne în minte.

Şi aşa, cu ajutorul figurilor feluite şi al valurilor formate din panglici colorate, se purcede de la o lecţie la alta, spre a se preda gradat noui cunoştinţe de lectură muzicală, suficiente pentru ca un absolvent al şcolii primare să fie în stare a descifra o bucată de muzică simplă, potrivită gradului său de înaintare.

— Este greu, imposibil, vor zice unii.

— Ba foarte simplu şi uşor, vor confirma cei ce cu deplină înţelegere şi sârguinţă, vor încerca să predea cântul în şcolile primare, după aceste cărţi.

Un lucru însă trebuie să subliniem. Pentru ca să se poată preda lectura pe note, în şcoalele primare, în forma simplă şi uşoară, aşa cum este preconizată în aceste cărţi de muzică, trebuie ca şi învăţătorii să fie ei înşişi în stare de a descifra acele cântece. Căci, cum ar putea oare să le predea acei cari se dovedesc că la absolvirea şcolii normale nu cunosc notele şi nu sunt în stare să descifreze nici cel mai simplu cântec?

Se impune deci ca odată cu acest important progres ce se manifestă în alcătuirea manualelor de Muzică pentru şcoalele primare, să se întreprindă şi o controlare riguroasă a realizărilor pe cari profesorii de Muzică sunt datori să le facă, cu elevii lor, la Şcoalele normale, înlăturându-se toţi cei dovediţi inapţi sau neîntâlegători.

Să nu zăbovim prea mult, căci: „Viitorul muzicii unei naţiuni se hotărăşte în şcoală". (H. Kretzschmar).

G. Galinescu
Profesor

Citiţi „OPINIA"

Convocarea foştilor primari ai Iaşului

pentru examinarea problemelor care interesează oraşul

Primăria Municipiului Iaşi, trece actualmente prin momente grele, din pricina eternei lipse de fonduri.

D. primar M. Eşanu ia contact zilnic cu şefii de servicii şi caută pe cât posibil să îmbunătăţească situaţia.

O atenţie deosebită se dă încasărilor zilnice ; dar sunt şi alte chestiuni importante pe care d. primar M. Eşanu caută să le îndrepte. Astfel sunt : chestiunea pâinii, a făinei, a măcinişului, cum şi diferite probleme de ordin edilitar.

D. primar M. Eşanu a hotărât convocarea la Municipiu a tuturor foştilor primari ai Iaşului, dela război încoace. Au fost astfel convocaţi d-nii : Oswald Racovitză, C. Toma, Petre Bogdan, Petre Pogonat, Nicu Cananău, Nicu Petrea, Dr. P. Zosin, av. Eugen Herovanu (astăzi stabilit în Bucureşti), M. Negrutzi şi N. N. Gane.

Au mai fost convocaţi şi reprezentanţii morilor, ai brutăriilor, Camerei de Comerţ şi Industrie şi ai Camerei de Muncă.

Adunarea se va ţine Mercuri 2 Martie a. c. ora 5 p. m. în sala de şedinţe a Municipiului.

Se va lua în discuţie şi se va hotărî un nou regim al măcinişului şi al fabricaţiunei pâinei.

Se vor mai discuta chestiuni de ordin edilitar, mai urgente.

După cum se vede, va fi o şedinţă interesantă şi—nădăjduim—folositoare pentru oraş.

G. VIRGIL

Alegerile eparhiale vor avea loc,

excludîndu-se amestecul politic

O declaraţie a părintelui Const. Vuiescu, consilier referent

Ne-am ocupat la vreme de chestiunea alegerilor eparhiale.

Odată cu căderea guvernului Goga şi suprimarea alegerilor politice, se credea că şi alegerile eparhiale vor fi amânate din nou, sau că se va face o modificare a legii de organizare a bisericii.

Situaţia însă a intrat în normal şi o modificare a legii bisericeşti nu pare necesară.

Clerul dând demisie din grupările politice, nu va mai fi obligat politiceşte cu nimic şi faţă de nimeni ; iar oamenii partidelor nu vor mai privi pe preoţi ca o clientelă politică.

Astfel stând lucrurile, alegerile eparhiale vor avea de azi înainte o notă pur bisericească şi chiar preoţii vor fi aceia care vor feri biserica de amestecul politic.

*

In privinţa alegerilor eparhiale, părintele Const. Vuiescu, consilier referent al secţiei ad-tive, ne-a dat unele lămuriri preţioase.

Sf. Sa ne spune că până în prezent nu s'a primit la Mitropolie nici o dispoziţie ministerială sau sinodală asupra acestor alegeri. Aşa că alegerile vor avea loc la data fixată.

Dealtfel nici acuma nu ar fi vre'un motiv să se amâne.

In ce priveşte candidaturile pentru alegerile eparhiale, s'au anunţat până acum şi s'au complectat listele pentru clerici ; iar la mireni s'au înscris abia câţiva candidaţi.

Şi-au anunţat intenţia de a candida d-nii ministru Victor Iamandi, Oswald Racoviţă, Iancu Zipa, Th. Zipa, Eduard Lăzărescu, Em. Diaconescu etc.

Persoanele de mai sus nu candidează însă ca fruntaşi politici, ci ca oameni care au făcut servicii însemnate Bisericei. D. ministru Victor Iamandi a ţinut să precizeze acest lucru, declarând că d sa candidează pe baza activităţii sale pe tărâmul bisericesc,—şi nici de cum ca om politic.

Gestul ministrului Cultelor este frumos şi vrednic de imitat.

*

Părintele consilier Const. Vuiescu, de îndată ce va primi dispoziţiuni sinodale în legătură cu alegerile eparhiale, le va aduce telegrafic la cunoştinţa clerului.

G. SPIRU

Sălbatec atac al bandiţilor

asupra unui cîrciumar din Botoşani

Botoşani 26. — Un nou şi îndrăzneţ atac banditesc s'a înregistrat în oraşul nostru.

De astă dată, victima a fost cârciumarul Iancu Grecu zis Cărbunaru din str. Lemnăria-Veche.

Pe la orele 11 seara şi-au făcut apariţia în sus pomenita cârciumă, doi indivizi necunoscuţi negustorului, cari i-au cerut să le dea un sfert de vin.

Pe când cârciumarul vroia să se scoboare în pivniţă, a fost atacat pe la spate de către nepoftiţii clienţi.

*

L-au lovit crunt în cap şi pe trup, l-au călcat în picioare cerându-i bani, dar înainte de a le mai putea răspunde, şi-a pierdut cunoştinţa.

Atunci, bestiile au pătruns în camera soţiei cârciumarului, schingiuind-o şi pe aceasta şi lăsând-o în nesimţire.

Apoi, din sertarul unei mobile, au furat 2000 lei şi bijuterii de valoare.

Fără să lase vre-o urmă, atacatorii au dispărut.

Chestura a întreprins cercetări.

Şedinţa consiliului de higienă al oraşului

Consiliul de higienă al oraşului a ţinut şedinţă aseară la Primărie.

A prezidat d. primar M. Eşanu, asistat de d. dr. N. Cădere medic şef.

Din partea Camerei de Comerţ a fost delegat comerciantul Gh. Iancu.

Este pentru prima dată când Camera de Comerţ îşi are delegatul ei în consiliul de Higienă.

S'a luat în discuţie situaţia băii comunale, cheltuelile zilnice se ridică la 4000 lei, iar încasările numai la 1500 lei. Pentru acoperirea deficitului s'a hotărât suspendarea gratuităţilor.

D. primar Eşanu ridică chestiunea cererei Soc. „Ferrum" din str. I. C. Brăteanu. Această firmă obţinuse autorizaţia de a clădi un depozit de ferărie pe str. Universităţii.

D. dr. Bălteanu a cerut atunci să nu i se acorde autorizaţia, întrucât acest depozit închide perspectiva Facultăţii de Medicină.

Aseară, consiliul de Higienă a respins cererea soc. „Ferrum" de a mai ridica un etaj.

Sa mai discutat situaţia hotelului „Cernăuţi" din strada Uzinei. Avându-se în vedere starea nehigienică în care se află, se hotărăşte închiderea hotelului.

D. dr. Cădere face apoi un documentat raport asupra situaţiei sanitare a laşului.

La urmă se numeşte o comisiune, compusă din d-nii Gh. Iancu şi M. Păduraru, vice-preşedinte al Camerei de muncă, care va avea în sarcină cercetarea diverselor instalaţii comerciale, dacă corespund sau nu, legilor sanitare.

REP.

Activitatea „Frontului economic"

al comercianţilor şi industriaşilor

După cum se ştie, în localitate a luat fiinţă o asociaţie a comercianţilor şi industriaşilor români, sub denumirea de „Frontul Economic".

Scopul acestei asociaţii este: Naţionalizarea comerţului şi industriei ; şi unificarea actualelor asociaţiuni profesionale.

Se va mai ţine seamă de întreţinerea relaţiunilor de colegialitate între membrii asociaţiunilor ; dezvoltarea spiritului de solidaritate ; economie ; cultivarea şi instruirea membrilor prin conferinţe, biblioteci, organizarea de asigurări mutuale şi case de credit.

Se vor înfiinţa apoi cooperative, magazine de consum şi oficii de cumpărarea cerealelor şi produselor ţărăneşti.

In ceiace priveşte rezolvarea diferendelor ivite de pe urma tranzacţiunilor comerciale, sau a conflictelor dintre patroni şi salariaţi, societatea intenţionează să înfiinţeze camere de împăcare sau arbitraj. Se vor mai înfiinţa case de ajutor şi pensiuni pentru comercianţi şi industriaşi.

Intr'una din şedinţele trecute, comitetul a ales ca preşedinte al frontului, pe părintele Niculea, în locul d-lui Gh. Ştelănescu, demisionat. Ca vice-preşedinţi d-nii: V. Gh. Mândru, Gh. Chiuca, C. Căpriţă şi V. Cavaleru.

Acest comitet a înţeles să-şi inaugureze activitatea, printr'o serie de demersuri făcute la autorităţile locale, cum şi cele din Bucureşti.

Astfel s'a intervenit şi obţinut ţinerea de şedinţe cu caracter profesional ; s'a cerut reducerea fondului sanitar, ce se percepe cu ocazia eliberării autorizaţiilor ; reducerea taxelor cerute la înscrierea firmelor ; ieftenirea gheţei ; ieftenirea curentului electric etc.

S'a mai hotărât ca, în ziua de 6 Martie a. c. să se ţie o mare întrunire în sala „Phoenix". Cu această ocazie se va pune în discuţie înfiinţarea unui mare magazin de en-gross în formă cooperatistă. Tot atunci se vor termina şi înscrierile începute şi se va da forma definitivă statutului.

VIG.

Informaţiuni

x Duminică 27 Februarie la Mitropolia Moldovei va conferenţia pr. Gala Galaction. Subiectul acestei conferinţe este „*Venirea Domnului*".

Credincioşi sunt rugaţi a lua parte.

x Banchetul, ce urma să aibă loc aseară la Berăria Luther, în onoarea d-lui Petre Pogonat decanul baroului, a fost amânat pentru Luni seara

x La Ateneul popular Tătăraşi, în fiecare seară au loc antrenamente de box organizate de subsecţia de box de pe lângă Ateneu, sub conducerea maestrului Benone Ciudin.

x Asociaţia Creştină a Femeilor Române organizează un *Joc Românesc*, în Sala Cercului Didactic, Duminică 27 Februar, ora 6 p. m.

x Rectoratul şcoalei politehnice „Gh. Asachi" din Iaşi a recomandat numirea în consiliul de perfecţionare al acestei şcoale, a d-lor : prof. P. Bogdan, membru al Academiei Române, Const. Buşilă, membru în consiliul technic superior, Iosif Casetti, inspector general şi ing. Dan Costinescu, ca reprezentanţi ai industriei şi prof. Radu Cernătescu, delegatul facultăţii de ştiinţe din Iaşi.

x **Tusa şi Răguşeala** în bronchitele gripale dispar repede cu *Pastilele de Eucalipt Benzomentolate Dr. Ratianu* aprobate de Consiliul Sanitar Superior. Indicate în toate afecţiunile pulmonare, laringite, astmă, desinfectează plămânii, uşurează respiraţia. Depozit Farmacia Dr. Ratianu, Iaşi Cuza Vodă 83.

A murit prefectul de Bacău

Bacău 26.—Ieri a murit subit la locuinţa sa, colonelul Vasile Martac, prefectul judeţului Bacău, fost comandant al reg. 16 artilerie din localitate.

Chemat acum câteva săptămâni la conducerea prefecturii de Bacău, decedatul, prin tactul şi priceperea ce-l caracterizau, a reuşit să facă bună rânduială în administraţia acestui judeţ.

Ostaş vrednic, el a luat parte la cele mai grele lupte din războiul pentru întregirea neamului.

Moartea colonelului Vasile Martac este unanim regretată de cei ce l-au cunoscut şi apreciat, precum şi de cetăţenii oraşului Bacău.

INFORMAŢII

x Cu ocazia plebiscitului de Joi, am relatat că în judeţ au fost 12 voturi contra.

Conform rapoartelor primite la prefectura de judeţ, repartiţia acestor voturi este următoarea : com. Popeşti, 1 vot, Com. Osoi, 3 voturi ; Com. Hodora. 2 voturi ; Com. Prigoreni, 2 voturi ; Com. Vânători, 2 voturi şi Com. Glăvăneşti, 2 voturi.

x Ministerul educaţiei naţionale a confirmat decan al facultăţii de teologie din Chişinău pe pr. Vasile Radu pe o perioadă de trei ani, în locul d-lui prof. M. Popescu-Prahova al cărui mandat a expirat.

x **Balul ziariştilor.** — Din motive de organizare, balul ziariştilor ieşeni, care urma să aibă loc astă seară, se amână pentru Sâmbătă 12 Martie.

x Epitropia Sf. Spiridon a numit o comisiune specială pentru recepţia păcurei.

Din această comisiune fac parte d-nii : Ioan Varduca, ca reprezentant al serviciului administrativ, Gr. Samson,—serviciul technic şi Anton Grigoraş, intendentul spitalului.

Cu începere de Luni 28 Febr. 1938

Un program colosal la „Scala"

în acelaş program, o producţie americană excepţională

„CASA CU STORURILE TRASE"

Aventuri senzaţionale din lumea gangsterilor americani, cu

George Raft, Dolores Costello, Barrymore, Ida Lupino

Inginer român

36 ani, situaţie materială cca. 800.000, doreşte căsătorie Domnişoară sau Doamnă evreică. Răspuns în scris la ziar sub „Inginer".

Eroii Siberiei

✚

Emil Briul, tată, cu Eugenia Briul ; Corina şi Ioan Nosec, Florica şi Emil Ceaovschi, Mircea şi Lalea Briul, Elena şi Romulus Nicolescu şi Dan Briul fraţi şi cumnaţi ; familiile : Mihai Mavrodin, colonel Vasile Mavrodin, Alexandru Mavrodin, Eugenia Gh. Simionescu, Nat. Cardaş, Nicu Botez, N. Mangâru, dr. Titi Petrescu, unchi, nepoţi şi veri, precum şi familiile înrudite aduc la cunoştinţă stingerea din viaţă în floarea vârstei a iubitului lor

Locot. Radu Briul

mort la Cluj, după o scurtă şi grea suferinţă.

Inmormântarea va avea loc în Iaşi, la data care se va anunţa ulterior.

✚

Emanoil Ghervan şi Elisabeta E. Ghervan părinţi precum şi Elena, Petru, Ioan, Emanoil, Constantin, Neculai Dumitru, Mihai frate şi soră, Plot. Admin. Vacariu, N. Vasiliu, Maria Vasiliu, Matei, Eugenia Matei Maria Ghervan Paulina Ghervan, I. Nechito, Otto Vasilescu, Elena Barbosu, Elena O. Vasilescu şi Ernestina, cumnaţi, cumnate, mătuşi şi rude, au nemărginita durere de a anunţa încetarea din viaţă a iubitei lor

ECATERINA V. GHERVAN

în vârstă de 19 ani

Inmormântarea va avea loc Marţi 1 Martie ora 14 la Cimitirul Eternitatea şi roagă pe toţi cei ce au cunoscut-o şi iubit-o să ia parte la înmormântare.

x D-nii avocaţi Octav Cădere şi V-le Th. Armeanu au acţionat în contencios Epitropia Spitalului Sf. Spiridon, pentrucă au fost puşi în disponibilitate în mod samavolnic, din posturile de avocaţi definitivi.

x D. V-le Marcoci din P. Neamţ str. Coman 8, a acţionat în contencios Ministerul de justiţie şi Direcţia generală a penitenciarelor, pentrucă a fost pus în disponibilitate din postul de funcţionar al penitenciarului din P. Neamţ.

x *Ieşeni ! Luaţi masa la „Europa" (bolta Socec). Sâmbătă şi Duminică seara dans*

Cumpăr aur de bijuterii Briliante, antichităţi. Vindeţibine

Brătianu 82

No'ati bine No.

Uriaşul film Rusesc

Eroii Siberiei

O co'osală dramă după Oslowsky cu ansamblul teatrului de artă din Moscova.

De Luni la Sidoli

Renumita Orchestră

Gică Bageac

cunoscută dela radio Bucureşti, cu concursul virtuosului tenor

Alexandru Corfescu

dela Opera Română, va concerta în fiecare seară cu începere de Marţi 1 Martie a. c.

la Berăria şi Restaurantul **BRAGADIRU**

TESTA

Cel mai sigur antigripal

CINEMA „TRIANON"

Ultimele 2 zile

Brilianta realizare complect colorată

S'a născut o stea

cu FREDRIK MARCH şi JANET GAYNOR

Al doilea film

Cutremurul din Long Beach

cu SPENCER TRACY

Luni 28 Februarie

MINUNATUL CUPLU

Fred Astaire Ginger Rogers

în extraordinara realizare

INVITAŢIA LA DANS

Al doilea film

Poteca însângerată

cu Dick Foran

Mâine Duminică spectacolele încep la ora 12½

ULTIMA ORA

Se lucrează la totalizarea oficială a rezultatului Plebiscitului

Dosarul va fi înmînat mâne M. S. Regelui, în cadrul unei solemnităţi speciale

Bucureşti 26.—De eri după amează au inceput să sosească la ministerul de justiţie dosarele cu rezultatul plebiscitului în judeţele din ţară.

Până aseară se primise situaţia oficială din 7 judeţe.

Comisiunea de centralizare, de sub preşidenţia d-lui Gane, incepe să lucreze de astăzi.

Până la ora 9 dimineaţă, trebue să sosească prin curieri speciali toate rezultatele din ţară.

In cursul zilei de astăzi se va face totalizarea, astfel că rezultatul oficial va fi cunoscut încă astăseară.

Solemnitatea de mâine

Se va întocmi un dosar cu rezultatele pe judeţe, care va fi înmânat Suveranului de către I. P. S. S. Patriarhul Miron, în cadrul unei solemnităţi deosebite.

Această solemnitate a proclamării rezultatului plebiscitului şi totodată a promulgării nouei Constituţii, va avea loc mâne, in Sala Tronului de la Palatul Regal.

Explicarea Constituţiei

Fundaţiile şi căminele culturale au primit comunicarea să organizeze şezători pentru săteni, în cadrul cărora să fie tălmăcită pe înţelesul tuturor noua Constituţie.

Organizarea acestor şezători trebue să înceapă cât mai curând.

Rapoarte pe judeţe

Prefecturile de judeţ au înaintat ministerului de interne rapoarte asupra modului cum a decurs votarea în plebiscitul de Joi.

Peste tot a domnit linişte şi ordine.

In unele judeţe s'au înregistrat scene impresionante.

Astfel, în Olt ..i locuitorii au făcut rugăciuni la biserici pentru rezultatul plebiscitului. La aflarea rezultatului au tras clopotele de bucurie.

In multe comune, oamenii veneau plângând de bucurie, la vot.

Toate rapoartele primite, vor fi date publicităţii.

Consfătuire la preşidenţie

La Preşidenţia consiliului de miniştri a avut loc eri o consfătuire la care au participat I. P. S. S. Patriarhul Miron, şi d-nii Vaida - Voevod, dr. Angelescu şi gen. Văitoianu.

S'au examinat chestiunile mai urgente, ce urmează a fi discutate în consiliul de miniştri.

Dl. Vaida s'a întors eri în capitală, venind din Ardeal.

Imediat după sosire, d-sa a avut o întrevedere cu I. P. S. S. Patriarhul Miron.

In luna Mart, M. S. Regina Maria va pleca la Varşovia

Bucureşti 26 — Mareşalatul Curţii Regale a dat un comunicat în care arată că M. S. Regina Maria a sosit cu bine la Merano.

Regina-Mamă a fost supusă unei consult de medici, care a găsit o stare generală a sănătăţii foarte satisfăcătoare.

Sănătatea Suveranei înregistrează frumoase îmbunătăţiri.

*

E probabil că spre sfârşitul lunei Martie, M. S. Regina Maria să plece la Varşovia spre a asista la premiera baletului M-Sale, care se află în repetiţie la Opera de Stat din Varşovia.

P. S. Vicar Valerie Moglan ridicat la rangul de Arhiereu

La Mitropolia Moldovei a sosit o telegramă care anunţă că M. S. Regele a semnat ieri decretul de înălţare la rangul de arhiereu a P. S. Vicar Valerie Moglan.

Au început să se facă pregătiri pentru solemnitatea hirotoniei, care va avea loc în curând.

Plata pensiilor la Iaşi

La administraţia financiară s'a primit acreditivul necesar plăţii pensiilor pe luna Februarie.

Astăzi se achită pensionarii I. O. V., iar Luni începe plata pensiilor lunare în următoarea ordine:

Luni 28 Februarie, literele A şi E; Marţi 1 Martie, B şi F; Miercuri 2 Martie, C şi H; Joi, D şi K; Vineri G şi T; Sâmbătă I L şi O; Luni 7 Martie M şi Z; Marţi R J şi V; Miercuri, P şi U; Joi 10 Martie, literele M şi S.

Profesor suspendat

Bucureşti 26—Ministerul educaţiei naţionale a hotărât suspendarea prof. Augustin Pop din Blaj, acuzat că a uneltit împotriva ordinei de stat.

Informaţiuni

x *Dl G. Băileanu, fost director general al Epitropiei Sf. Spiridon, a fost primit eri în audienţă la Palatul Cotroceni, de către dl. gen. Zwdenek mareşal al Curţii Regale, în legătură cu donaţia M. S. Reginei Maria pentru institutul de asistenţă socială din Iaşi.*

x Dl. general de brigadă Stavrescu Vladimir a ieşit la pensie pe data de 1 Martie.

x Avocaţii evrei exluşi din Baroul de Iaşi, au adresat memorii tuturor instanţelor judecătoreşti locale, în care afirmă că au fost radiaţi în mod ilegal din barou.

Avocaţii evrei cer magistraţilor să constate că dreptul lor de a exercita profesiunea de avocat nu se găseşte întrerupt de cauze legale.

x **Match amânat.** — Matchul de foot-ball dintre Textila-Iaşi şi Gloria-Galaţi, care trebuia să se dispute mâne, a fost amânat din cauza timpului nefavorabil.

Amânarea a fost cerută de gruparea locală.

x **Siropul Iodotanic Dr. Ratianu** aprobat de Consiliul Sanitar Superior, se recomandă cu mare succes copiilor lymfatici, anemici, scrofuloşi şi rachitici pentru purificarea şi regenerarea sângelui, înlocuind Untura de Peşte. Nu produce iodism. Depozit Farmacia Dr. Ratianu, str. Cuza Vodă 83.

Expulzări din Germania

Berlin 26.— In urma discursului Fuhrerului Hitler ţinut la München, împotriva păianjenişului de intrigi şi svonuri tendenţioase, datorit unor corespondenţi ai ziarelor străine, se anunţă că vor fi expulzaţi din Germania toţi corespondenţii evrei.

SCALA prezintă de Luni 28 Februarie

Copilul nimănui

(Le Mioche)

Viaţa, bucuriile şi preocupările fetelor de pension, cu cel mai mare comic al Franţei LUCIEN BAROUX

Un film vesel, tineresc, emoţionant, care întruneşte toate calităţile pentru a avea un succes deplin, în rândurile celor mai exigenţi spectatori.

„Copilul nimănui" se adresează tuturor, celor mici şi celor mari. Este un film prin excelenţă realizat pentru a întruni sufragiile unanime.

Un profesor dela un pension de fete, găseşte într'o bună zi, în faţa porţii casei sale, un copil abandonat. Din acest moment, viaţa sa, preocupările sale, se împart între educaţia tinerelor fete din pension şi acest copil al nimănui.

Lumea însă este rea şi bietul profesor torturat să renunţe la misiunea sa, ca să părăsească educarea micului orfan. Intervin elevele din pension şi drama presărată cu scene impresionante, urmate de altele vesele îşi urmează cursul spre deplină satisfacţie a spectatorilor.

„Copilul nimănui" este un film superb, o magistrală redare a vieţii de pension, o disecare a sufletului tinerelor fete.

Premiera la Paris a avut loc sub patronajul doamnelor mareşal Joffre, Petain, Fayolle, Foch, etc. şi celor mai distinse personalităţi. Prezentarea filmului a făcut o impresie adâncă. Elogiile nu conteneau pentru tema adânc umană şi plină de veselie, pentru interpreţii cei mai străluciţi ai Franţei, în frunte cu marele comic Lucien Baroux şi mai ales pentru sinceritatea păstrată de realizatori, în redarea vieţii de pension şi în scrutarea sufletului tinerelor fete, dinlăuntrul lui.

„Copilul nimănui" a înscris pretutindeni un triumf, pe care fără îndoială, că şi spectatorii ieşeni îl vor prilejui Cinematografului „Scala", cu începere de Luni 28 Februarie 1938.

Un maior se aruncă sub roţile trenului

Drama din Gara de Nord

Bucureşti 26.—O impresionantă dramă s'a produs aseară în Gara de Nord.

Pe când intra un tren în staţie, un militar s'a aruncat înaintea locomotivei.

Mecanicul n'a mai putut opri, astfel că nefericitul a fost prefăcut în bucăţi.

S'a stabilit că sinucigaşul e maiorul Nicolae Pata din intendenţă.

In buzunarul lui s'a găsit o scrisoare adresată soţiei.

Se crede că mobilul actului disperat e o boală nervoasă de care suferea maiorul.

Dispoziţii uşurătoare în regulamentul revizuirii încetăţenirilor

Bucureşti 26.— Regulamentul legei pentru revizuirea cetăţeniilor a fost întocmit şi va fi dat publicităţii la începutul săptămânii viitoare.

Ziarul „Timpul" anunţă că în regulament se uşurează procezura revizuirei.

Astfel străinii care au făcut campaniile dela 1913 încoace şi mai ales au luptat în războiul întregirei, nu au nevoe de alte acte pentru dovedirea cetăţeniei, decât dovada că au făcut campania respectivă.

•

Acelaş ziar anunţă că ministerul Justiţiei va hotărî în cele câteva zile cari mai sunt până la publicarea regulamentului, dacă trebue acordată şi cetăţenilor revizuibili din teritoriile alipite, o amânare a termenului pentru depunerea actelor, aşa cum s'a procedat în ce priveşte situaţia revizuibililor din Vechiul Regat.

Acordarea unei asemenea prelungiri—tot într'un cadru de 20 de zile—nu este exclusă, dat fiind că în foarte multe localităţi în special în Ardeal şi Banat, operaţiunile pentru facerea declaraţiilor şi depunerea actelor, s'au desfăşurat într'un ritm puţin vioiu.

Ştiri poliţieneşti

Incercare de spargere la o cofetărie din str. Lăpuşneanu

A fost înaintat poliţiei individul Gh. Viziteu fără domiciliu stabil. Acesta, prin distrugerea lacătului dela un beci al d-lui Nagler din str. Lăpuşneanu No. 6, s'a introdus cu intenţia de a sparge duşameaua şi a pătrunde în cofetăria d-lui Butuc.

Asupra lui s'au găsit o ştangă de fier şi un topor.

•

Furturi. — La cerinţa d-lui Rudolf Schreiner din str. Arcu No. 5, a fost condus la poliţie individul Găină Const. din str. Uzinei, care a furat nişte scânduri.

— Femeea Tecla Mleşniţă din str. Uzinei No. 12, a depus o reclamaţie la poliţie contra fiului ei Octavian, care i-a furat din casă suma de 1500 lei. Arestat, s'au găsit asupra lui numai 1200 lei.

— A fost înaintat comisiei IV-a vestitul pungaş da buzunare Marcu Şender din str. Morilor No. 34, la pretenţia femeiei Ioana Macarie din com. Ciurea jud. Iaşi căreia i-ar fi furat din buzunar suma de 360 lei.

— Indivizi rămaşi necunoscuţi au furat o ladă cu marfă din căruţa săteanului C. Oparică din Tg. Frumos. Marfa aparţinea comerciantului Davidovici din Tg. Frumos.

— Răufăcători au furat 200 kgr. lemne dela d. Ignat Stret din Str. Victor Place No. 11.

— Un furt de păsări s'a săvârşit la locuinţa d-lui Ion Grigoraş din str. Ciurchi.

Diverse.—Dl. Gh. Moraru din serviciul şcolii normale de fete „M. Sturza" a înaintat poliţiei locale o plângere, cerând urmărirea soţiei sale care a dispărut dela domiciliu, luându-i mai multe lucruri şi suma de 6000 lei. **Lzr.**

Deplasări

Bucureşti 26. — Dl. Radu Irimescu, fost ministru al aerului, a părăsit ţara plecând la Washington.

D-sa va rămâne mai mult timp în capitala Statelor-Unite.

Dl. Rădulescu - Mehedinţi, fost ministru de justiţie, a plecat într'o călătorie în Belgia.

Ziarişti suspendaţi

Bucureşti 26. — Comitetul sindicatului ziariştilor din capitală, a hotărât să suspende pe toţi ziariştii evrei intraţi în sindicat de la 1 Decembrie 1918, şi ale căror acte au fost depuse la revizuire.

Suspendarea va dura până la terminarea revizuirei, când cei găsiţi cu actele în regulă vor fi reintegraţi.

Inspectarea lucrărilor la şosele

Pentru stimularea lucrărilor la drumuri şi şosele şi pentru sancţionarea personalului ce nu-şi face datoria, ministerul lucrărilor publice a dispus să se facă o serie de inspecţii inopinate în toată ţara.

Deocamdată au fost fixate pentru inspectare 10 trasee. Intre ele figurează traseul Iaşi-Bivolar.-Ştefăneşti-Botoşani-Hârlău-Tg. Frumos-Roman Băceşti-Pungeşti-Vaslui-Iaşi.

Un inspector trimis special va sosi spre a constata la faţa locului lucrările executate şi modul cum sunt întreţinute drumurile în această regiune.

PIERDUT carnetul Asigurărilor Sociale pe numele Iosef Iosub din Iaşi str. Anastasie Panu 16.

Il declar nul.

Crema Khasya hrăneşte epiderma, netezeşte pielea şi strânge porii.

Depozit: Farmacia Pollak Str. Ştefan cel Mare. Telefon 235

Se angajează urgent O COAFEZA

C. CODREANU COAFOR UNIREA

DOCTORUL R. DAMSKER Medic de Spital Str. Ghica Vodă No. 32 între 7-9 şi 3-6 MEDICINA INTERNA Boli de inimă plămâni—rinichi

Eroii Siberiei

Dl. Nicuşor Graur a fost pus în libertate

Braşov 26.—Consiliul de război a dispus punerea în libertate a avocatului N. Graur din Focşani, deoarece nu mai este necesară deţinerea lui.

Comisia contingentării

Bucureşti 26. — Azi dimineaţă a avut loc instalarea comisiunei pentru contingentare, în prezenţa d-lui ministru C. Argetoianu.

Ministrul industriei a dat directive asupra activităţii nouei comisiuni.

Viscol puternic în valea Prahovei

Ploeşti 26.—Pe valea Prahovei viscoleşte puternic.

Zăpada a atins înălţimea de un metru.

Importante discuţii de politică externă în Camera franceză

Paris 26.—Şedinţa de astă noapte a Camerei franceze a durat până la ora 1.

Şedinţa a fost reluată în cursul dimineţii.

Discuţiile s'au referit la politica externă a Franţei.

Deputatul radical Mistler a cerut grăbirea încheierii unui acord al statelor dunărene.

S'a discutat problema Societăţii Naţiunilor şi situaţia Austriei.

Toţi vorbitorii au fost pentru a se continua tradiţionala politică externă a Franţei.

Catastrofă aviatică

Paris 26.— Un groaznic accident de aviaţie s'a produs în apropiere de oraşul St. Lorraine.

Un avion a căzut peste o fermă incendiind-o.

Sunt 5 morţi.

•

Londra 26.—O sută de avioane din aviaţia britanică au plecat în căutarea avionului care a dispărut pe când executa raidul în jurul Angliei.

Până acum nu s'a dat de urmele aparatului dispărut.

Regim sever de presă, în Austria

Viena 26.—In Austria s'a instituit un regim de presă foarte sever.

Se prevăd pedepse cu închisoare şi amendă pentru ziariştii ce ar încerca să tulbure relaţiile externe ale Austriei.

Generalul Pershing în ultimele clipe

New-York 26. — Generalul Pershing a fost pus într'o cutie cu oxigen, închisă ermetic.

Nimic însă nu-i poate ajuta, astfel că generalul se stinge încetul cu încetul.

D. Petrescu Comnen în audienţă la preşedintele Turciei

Ankara 26. — Dl. Petrescu-Comnen, delegatul României la conferinţa Inţelegerei Balcanice, a fost primit în audienţă de preşedintele Kemal-Ataturk.

Audienţa a durat o oră.

REZULTATUL CONCURSULUI dela Academia de Arte Frumoase

Astăzi s'a dat rezultatul concursului pentru ocuparea catedrelor de perspectivă şi de pictură, vacante la Academia de Arte Frumoase din Iaşi.

La perspectivă a fost declarat reuşit cu mare succes, dl. Roman Simionescu.

La pictură a fost declarat reuşit, dl. Honoriu Creţulescu.

Eroii Siberiei

Doctor **Alex. Terkatin** fost asistent în clinicele Prof. Neumann din Viena BOLI ŞI OPERAŢIUNI de nas, gât şi urechi ELECTROTERAPIE *Cons. 9—11 a. m. 3—7 p. m.* Str. Cuza Vodă 12 Telefon 2256

Deşi tânăr, păr alb? Intrebuinţaţi „Pigmentol", — regenerator inofensiv al culorii părului.

Depozit: Farmacia Pollak Str. Ştefan cel Mare. Telefon 235

Pe ploaie...

— In vremea când fricţiunea **Carmol*)** *nu exista, plimbarea acestui domn ar fi avut ca urmare o gripă sau o răceală.*

— Astăzi însă o fricţiune cu **Carmol*)** *pe tot corpul va preveni orice neajuns.*

*) Carmol este cea mai bună fricţiune contra răcelei, gripei, durerilor reumatice şi febrei.

MUŞTAR CU MUST

RECOLTA NOUA

S'APUS IN VANZARE LA PRINCIPALELE BACANII ŞI MAGAZINE DE MEZELURI

Dep. G-ral Farmacia Werner-Iaşi